Edición
en tres secciones

LA NACION

Precio único en todo el país
VINTE CENTAVOS
SUSCRICIONES:
Por 3 meses: $ 14 - Por un año extranjero: $
Por un año: $ 50.00 - Por 6 meses: $ 26.00

AÑO VII — Santiago de Chile, Domingo 13 de Mayo de 1923 — Núm. 2,311

Si no tiene tiempo en este momento para leer este aviso recórtelo y guárdelo, es interesante y le conviene : :

SOLO PARA HOMBRES
SOLO POR CINCO PESOS

SOLO PARA HOMBRES
SOLO POR CINCO PESOS

SENSACIONAL - EMOCIONANTE Y ESCANDALOSO

A. F. L.

La terrible tempestad desencadenada en Francia, rugió con furia de ciclón y sus vientos huracanados hicieron sacudir emocionado y absorto al Universo todo.

Instituciones hasta donde no llegan las mezquinas pasiones, como la LEGION DE HONOR y la ACADEMIA FRANCESA, expulsaron de su seno al genial escritor Víctor Margueritte, por haber dado a luz un fruto de su privilegiado cerebro.

"LA MACHONA" - "LA GARÇONNE" - "LA MARIMACHO"

Que fué la piedra del escándalo.
Que fué el clarín de llamada para que esclarecidos escritores ensalcen entusiastas al poeta y su obra.

Para que los enemigos del naturalismo bautizaran la obra con el nombre de

"ENCICLOPEDIA DE LOS VICIOS"

Mientras sus devotos la llamaban "Joya de inapreciable valor, honra de la literatura francesa".
Pudiéndose decir que ha convulsionado al mundo produciendo una verdadera revolución literaria y social.

LA EDITORIAL
ARTE - FORTUNA - LUZ

inicia su labor en pro de la difusión de las bellas letras con la publicación de esta obra interesante, desde cualquier punto que se la juzgue y mire. Cierto que su crudeza la hace impropia para señoras y jóvenes.
Pero la verdad es que, en brillante forma y con genial primor, expone situaciones y salva escollos insubsanables bajo el concepto moral.

Juzgue por su propio criterio el lector, ya que se han emitido juicios tan contradictorios

CINCO PESOS EN VALPARAISO Y $ 5.40 EN PROVINCIAS (CERTIFICADA)

OBSEQUIOS POR $ 8,500 A NUESTROS LECTORES
Cada libro lleva un número que le da opción a un obsequio de

$ 5,000.-

y a 699 obsequos de $ 5.00 c|u.

Si el premio mayor del sorteo del 9 de Junio de la benemérita UNIVERSIDAD DE CONCEPCION es igual al número de su libro, se le entregarará el obsequio de

$ 5,000.-

que han sido depositados en la Imprenta de "El Mercurio" de Valparaíso, y todos los que terminen en la misma cifra que aquel número, tendrán derecho a un obsequio de valor de $ 5.00.

Una verdadera ganga. Ud. irá formando a bajo costo una buena Biblioteca y puede hacer fortuna.

ILUSTRESE Y APROVECHE

EN VENTA EN TODAS LAS BUENAS LIBRERIAS

CASA EDITORIAL

ARTE - FORTUNA - LUZ

QUIENES SOMOS Y QUE NOS PROPONEMOS

Un pequeño grupo de intelectuales, profesionales y comerciantes, unidos por el santo vínculo del cariño a este noble y hospitalario país, cansados de oír a los enemigos de Chile, entre otras calumniosas inventivas, que EN CHILE NO SE LEE, y que es el número de analfabetos inmenso; para demostrar lo contrario hemos fundado esta Empresa Editorial, que se propone la difusión de las bellas letras, para lo cual editará mensualmente una novela, de un autor nacional o extranjero de verdadero renombre. . . . .

Nuestras ediciones serán lujosas, a pesar de su bajo precio, pues deseamos popularizar la buena literatura, lo cual no ha sido posible antes, por los altos precios a que se han vendido los libros editados en Chile.

Como en Chile se lee, y se lee mucho, las ediciones serán abundantes, lo cual nos permitirá repartir obsequios de importancia entre nuestros lectores, para entusiasmarlos a seguir leyendo, de manera que las utilidades en lugar de ir a nuestros bolsillos, separada una suma que compense el trabajo, los gastos y los intereses del capital invertido, el saldo lo devolveremos al público en obsequios.

A pesar de lo cual nuestros libros serán más baratos que sus similares, para convencerse de lo cual solicitamos del lector la comparación.

El obsequio, que por hoy es de cinco mil pesos, y que para mayor seguridad lo depositaremos en poder de una institución respetable, irá aumentando en relación a la acogida que el público nos dispense.

Para estimular la producción literaria, abriremos concursos con premios pecuniarios, que también serán aumentados oportunamente, y de esta manera, al mismo tiempo que llevamos un poco de aliento a los intelectuales que luchan en la República de las letras, proveeremos a nuestros lectores de obras selectas.

Cuando nuestros negocios se ensanchen y aumente su volumen, publicaremos obras de otro género, que sirvan de verdadera propaganda a los grandes pensadores chilenos en el exterior.

Cada chileno, cada intelectual debe ser un entusiasta propagandista de nuestra obra, para que, coronando el éxito de nuestras aspiraciones, contando con su estimuladora ayuda, podamos cumplir nuestro programa en pro del resurgimiento de las letras nacionales.

Hemos demandado ya el valioso concurso de los poetas y pensadores del "Ateneo de Valparaíso" y con la ayuda de estos brillantes apolonidas, de estos incansables paladines del pensamiento, creemos llegar muy arriba.

Buena literatura, a los más bajos precios y con los alicientes de obsequios y concursos pecuniarios, es lo que anhelamos ofrecer al público, junto con nuestra inagotable voluntad para servirlo bien.

Empresas como éstas viven tan sólo del favor del público, y a él nos dirigimos en demanda de ayuda y de apoyo, el que no dudamos obtener, ya que es proverbial la generosidad del pueblo chileno, máxime en obras como ésta, donde va envuelto parte del amor propio nacional y del prestigio de la gran patria chilena.

Los intelectuales, el público y nosotros, unidos en el íntimo consorcio del bien nacional, haremos mucho por la literatura nacional y por su brillo siempre deslumbrador.

¡Ayúdenos usted, como buen chileno o como extranjero de gustos delicados y que corresponde a la noble e hidalga hospitalidad de este gran pueblo!

LA GARÇONNE

DE VICTOR MARGUERITTE

Difícil de traducir nos parece el título de la novela que tanto ha llamado la atención en Francia, hace poco tiempo y en el mundo todo, actualmente.

El lector, por sus conocimientos, dirá al principio cuál es la versión que más le cuadre, y al final, dadas las impresiones recibidas, sabrá con acierto darle el título que le corresponda. Nosotros la dejamos, pues, con el mismo nombre de pila con que la bautizó el autor: LA GARCONNE.

En el fondo, podemos decir que la lectura, una vez comenzada, es difícil interrumpirla, pues los hechos se desenvuelven con interés y las diferentes escenas que se presentan dan tal variedad al tema, que la curiosidad no se satisface sino cuando se llega al final.

Y al terminar la lectura, tal vez más de un lector siente que el relato no continúe, quizás con el fin de acompañar a Mónica en su vida de felicidad, obtenida después de tantas peripecias.

Mónica, la protagonista, no es una mujer vulgar: no es tampoco el tipo de la mujer usual y corriente; es, más vale, el tipo de la parisiense educada con mimo, con libertad y desenvoltura.

Pura, amó con delirio a Luciano, a quien creía digno del corazón que ella le había entregado junto con todo su ser.

El amado la traicionó.

El desengaño que tal traición causó en el ánimo de Mónica, constituye el nudo de la trama y es al mismo tiempo el eje sobre el cual giran las demás escenas, unas emocionantes, otras reales en demasía y pocas que desdicen de la cultura viril que debe informar los pensamientos y especialmente las acciones de los hombres, so pena de prostituir la naturaleza humana.

Ahora, en vista del ligero esbozo que dejamos apuntado, nos será lícito averiguar si Víctor Margueritte es merecedor de la censura que le infligió la Legión de Honor y la Academia Francesa al borrarle de la lista en que figuraba con tanto brillo?

Miradas las cosas de lejos, o fuera del lugar mismo cuyos personajes salen a relucir, la imparcialidad no se satisface con el castigo impuesto.

Las alusiones, por determinadas que se supongan, no pueden ofender sino al agraviado, más no al lector que, en París menos que en ninguna otra parte, puede escandalizarse de las explosiones a veces salvajes de la carne.

El Quijote de Avellaneda está plagado de expresiones inmorales y desvergonzadas, y ello no obsta a que dicha obra sea considerada entre las clásicas y a que su autor, religioso según toda probabilidad, sea apreciado como escritor atildado y correcto.

La Legión de Honor y la Academia Francesa, al destituir a Margueritte, ha procedido, a nuestro ver, con TROP DE ZELE, exceso de pudor... literario, y eso es todo. El lector decidirá.

CONCURSO

2,000 PESOS DE PREMIO Y 500 EJEMPLARES
A LA MEJOR NOVELA QUE SE PRESENTE
BASES:

1.o—El autor puede ser nacional o extranjero.
2.o—La novela debe ser inédita.
3.o—La novela debe ser escrita a máquina y no debe tener más de 200 páginas de papel de bloc.
4.o—Se remitirán 2 o más copias para facilitar su lectura por el jurado.
5.o—El asunto es libre, pero no debe atacarse en ella a la moral, ni a ninguna religión.
6.o—A la novela debe acompañarse un sobre que contenga el nombre del autor, que corresponda al pseudónimo con que se firme la obra.
7.o—El original premiado quedará como propiedad del Arte-Fortuna-Luz.
8.o—Los originales deberán enviarse antes del 1.o de Julio del presente año.
9.o—El jurado lo compondrán dos literatos de renombre y el Director literario de Arte-Fortuna-Luz.
10.—Si alguna otra novela fuere de mérito, se publicará de acuerdo con su autor.

Se ruega a la Prensa reproducir estas bases.

Casilla 418 — Valparaíso.

CONCURSO

500 PESOS DE REGALO
BASES
CONTESTAR A ESTA PREGUNTA

¿Qué novela desearía usted que se publique en el IV volumen de la Biblioteca ARTE-FORTUNA-LUZ?

La obra puede ser nacional o extranjera.

Todos los que hayan indicado el nombre de la novela que por su belleza literaria, sea publicada por nosotros, tendrán derecho al premio.

Las respuestas deben dirigirse: Señor Director literario de Arte-Fortuna-Luz

Casilla 418 — Valparaíso.

CINCO PESOS EN SANTIAGO

VENTAS POR MAYOR Y MENOR
AGENTE GENERAL DEL
CAMBIO HOLANDES
Eduardo Jiménez Ferruzola
SANTIAGO -- HUERFANOS 1223

Envío a provincias: $ 5.40 (certificada

LETRAS, GIROS, MEMORANDUMS, a la oden del CAMBIO HOLANDES o PEDRO J. TAKKEN. — Valparaíso.

2.a SERIE de MAYO!

CASA MUZARD

Grandes Rebajas!!

GUANTES gamuza imitación	$	4.90
GUANTES gamuza imitación	$	5.90
TIJERAS para uñas	$	2.50
TIJERAS para costuras	$	3.90
LANA para tejer, los 50 gramos	$	2.90
LANA para tejer, los 50 gramos	$	3.90

MOLETON de algodón, rica calidad	$	3.90
SABANAS en rica crea, 1 1|2 plaza	$	10.80
SOBRECAMAS en cretona floreada	$	28.90
CAMBRAY fino, la pieza de 10 mts.	$	16.90
PAÑUELOS batista para señoras, la 1|2 docena	$	2.80
PAÑUELOS batista para caballeros, la 1|2 docena	$	4.80

GENEROS de lana fantasía 120 ctms.	$	9.80
GENEROS de lana fantasía 130 ctms.	$	12.80
GENEROS de lana fantasía 130 ctms.	$	14.80
TERCIOPELOS de lana para abrigos	$	23.80
TERCIOPELO inglés muy finos, en negro	$	12.80
ESPUMILLAS de seda fina, todos colores	$	19.80

CALCETINES para niños	$	1.20
CALCETINES para hombres	$	1.60
CALCETINES finos rayados, hombres	$	2.90

CALCETINES finos de lana, hombres	$	5.60
MEDIAS algodón reforzadas para señoras	$	2.90
MEDIAS finas de lana para señoras	$	8.60
MEDIAS finas de seda para señoras	$	10.50
MEDIAS tejido grueso para niños	$	1.60
CAMISETAS tejidas, para señoras	$	5.90
COMBINACIONES de lana, para niños	$	16.50
CALZONES jersey para señoras	$	5.80
CASACAS tejidas de lana para niños	$	13.50
CASACAS tejidas de lana para niñas	$	21.00
CASACAS tejidas de lana para señoras	$	29.50
REFAJOS de rico moletón para señoras	$	19.50
REFAJOS de rico moletón lana, para señoras	$	23.50

JABONES Royal para familias	$	0.40
JABON Especial, producto francés	$	1.25
POLVOS de arroz ,perfumes surtidos	$	1.50

VESTIDITOS en Viyela bordados a	$	18.90
PALETOCITOS de moletón festoneados	$	8.90
MATINES rico moletón de los Pirineos	$	34.80
BATAS rico moletón de fantasía	$	39.80

CORSES

Nueva remesa

Lindo modelo	$ 13.90
Modelo Fox-Trot	15.90
Modelo Shimmy	19.80
Faja - Corsé	39.80
Brassieres desde	8.90

TAMBIEN HAN SIDO REBAJADOS

FANTASIAS, ADORNOS, ABRIGOS PARA NIÑITAS

REMATE

Ante el 4.o Juzgado Civil de esta ciudad, saldrá a remate, el 14 de Mayo próximo, a las 3 P. M. la CASA HUERFANOS 2405, EXTENSA CASA ESQUINA.

MINIMUM: $ 60,000

Antecedentes en la Secretaría de dicho juzgado, expediente No 24,858. Títulos: estudio abogado Maximiliano Roldán. COMPAÑIA 1071, DE 4 A 6 P. M.

REMATE

Por acuerdo de los herederos de doña Teresa G. Huidobro de G. Huidobro, el 5 de Junio del presente año, a las cuatro de la tarde, ante el Compromisario don Arturo Ureta Echazarreta y en su estudio, Amunátegui N.o 38, se licitarán, con admisión de postores extraños, las hijuelas 1, 2, 3, 4 y 5 del Fundo Hueiquén, ubicado en el departamento de Maipo, en dos secciones:

La primera sección está formada por las hijuelas 1 y 2; su cabida aproximada es de 361 hectáreas y 12 centésimas, y con derecho a 35 y medio regadores de agua del Canal Huidobro.

La segunda sección está formada por las hijuelas 3, 4 y 5; su cabida es de 602.7 hectáreas, y con derecho a 64 y medio regadores de agua del Canal Huidobro.

El remate es ad-corpus y con arreglo a las bases que los interesados pueden consultar en la Notaría de don Pedro N. Cruz, Palacio Antiguo de los Tribunales de Justicia.

El minimun para las posturas es de

$ 810,495 para la primera sección, y de

$ 1.102,603.50 para la segunda sección

La forma de pago es la siguiente

300,000 pesos

al contado, respecto de la primera sección; y

350,000 pesos

al contado, respecto de la segunda sección. El saldo, mitad a seis meses y mitad a un año plazo, con intereses a [illegible] por ciento anual.

Plano y títulos pueden consultarse en la misma Notaría.

PARA VISITAR EL FUNDO, DIRIGIRSE A

Don MANUEL FOSTER

BOLSA DE COMERCIO— SANTIAGO — OFICINA N. ..

REMATE

Por acuerdo de los interesados en la Sucesión de don Arturo Urzúa Rojas, y ante el Compromisario don Manuel García Fagalde, en su oficina, calle Huérfanos N.o 1242,

EL 30 DE MAYO EN CURSO

a las 3 P. M., saldrán a remate público las siguientes propiedades:

FUNDO "SANTA AMALIA"

ubicado en la Comuna de Talagante, del departamento de La Victoria, a 10 cuadras de la Estación de Santa Ana, del Ferrocarril de Santiago a Cartagena, con una superficie de 161 y media cuadras, más o menos, de espléndidos suelos, de los cuales son 10 cuadras de viña en plena producción; con grandes bodegas y galpones para lechería.

Por el mínimum de $ 650,000

El precio que se obtenga de la subasta, se pagará: reconociendo y haciendo suya el subastador por su valor de cancelación el día de la subasta una deuda primitiva de $ 275,000 actualmente reducida a $ 234,055.16, en bonos del 8 o|o de interés con 1 o|o de amortización, que grava la propiedad a favor del Banco Hipotecario de Chile; y con el saldo en tres cuotas iguales, al contado, a seis meses y a un año plazo, con más el interés del 8 o|o y el 12 o|o, en caso de mora o simple retardo en el pago de las cuotas a plazo.

CASA Y SITIO CALLE NATANIEL COX N.os 159 y 163, DE ESTA CIUDAD

Por el mínimum de $ 170,000

El precio que se obtenga de la subasta se pagará en tres cuotas iguales, al contado, a seis meses y a un año plazo, con más el interés del 8 o|o y el 12 o|o en caso de mora o simple retardo en el pago de las cuotas a plazo.

CASA Y SITIO EN EL BALNEARIO DE LLOLLEO

del departamento de San Antonio, ubicada en la Avenida Providencia, a media cuadra de la Plaza del pueblo, comprendiéndose en la venta todos los muebles e instalaciones existentes en la casa.

Por el mínimum de $ 30,000

El precio que se obtenga de la subasta se pagará con la mitad al contado y la otra mitad a seis meses plazo, con más el interés del 8 o|o y el 12 o|o en caso de mora o simple retardo en el pago de las cuotas a plazo.

Para visitar el fundo habrá coches todos los días en la Estación de Santa Ana, a la llegada del tren que sale de Santiago a la 1 P. M.

Más datos y antecedentes en la oficina del Compromisario, CALLE HUERFANOS N.o 1242.

EMPRESA

FORLIVESI

Pompas Fúnebres

Compañía 1037-1041

Atiende día y noche

TELEFONO 377

SOCIEDAD ESPAÑOLA DE BENEFICENCIA

De orden del señor Presidente, cito a Junta General Extraordinaria para el próximo Domingo 13 del corriente, a las 3 P. M.

Orden del día. Elección de Secretario.

El secretario, acc.

M-14

REMATE

Por acuerdo de los herederos de la señora Concepción Astaburuaga de Vergara, se rematará el 30 DE MAYO, a las 2 de la tarde, en Santiago, en el estudio del Compromisario don Rafael L. Gumucio V., Las Rosas N.o 1225, el fundo

LAS LOMAS

y el potrero de cordillera denominado

EL BLANQUILLO

predios ambos que se subastarán en un solo lote y que están ubicados en la Comuna de Pelarco, del departamento de Talca.

MINIMUM REBAJADO: $ 700,000

(Se advierte que estos predios están tasados por la Caja de Crédito Hipotecario en la suma de $ 930,000).

El precio de adjudicación se pagará: a) Reconociendo el subastador, en el monto a que esté reducida y por el valor comercial de los bonos, una deuda primitiva de $ 350,000 a la Caja de Crédito Hipotecario; b) El resto, un tercio al contado, un tercio a seis meses y un tercio a un año plazos, con interés del ocho por ciento anual.

La superficie del fundo "LAS LOMAS" es más o menos 5,450 hectáreas; 1,130 regadas, de las cuales 400 con abundante riego; 420 de rulo y 3,900 de montaña cubierta de roble, lingue, laurel, etc., en estado de explotación. Con la construcción del Canal del Maule tendrá cuarenta regadores más para regar nuevas extensiones.

El potrero de cordillera "EL BLANQUILLO", está formado por cajones y planicies de buenos pastos de verano.

Bases y antecedentes en el estudio del Compromisario

Para visitar el fundo dirigirse a don Enrique Vergara A., San Clemente.

Remate de Terrenos en el Puerto de SAN ANTONIO

El 30 del presente, a las 3 P. M., se rematarán ante la Junta de Almoneda (Dirección del Tesoro) varios sitios de terrenos fiscales en la mejor situación del puerto, con grandes facilidades de pago.

Bases y antecedentes en la Comisión de Puertos, Agustinas 1291.

FOLLETIN (24)

CONDESA DE BAILLEHACHE

LAS MANOS PURAS

(TRADUCIDA ESPECIALMENTE PARA "LA NACION")

—Dios mío, Dios mío, y tanto que me disgustan las aventuras...

Boleslas se levantó, como galvanizado:

—Señora—dijo — Ud. no tiene nada que temer: le juro a Ud.

Halka lo interrumpió:

—No tiene Ud. que excusarse de nada, señor Radetski.

Boleslas le dió las gracias con una mirada húmeda, que la joven sostuvo enérgicamente, en presencia de todos.

Boleslas Grodnitzki alzó la voz:

—¿Schultze? ¡Pero es un hombre veinte veces millonario? Su representante aquí es Levison...

El banquero había dado en lo justo: conocían todos la pobreza de Boleslas y la antítesis era evidente.

Todos volvieron a mirar al joven, ahora con una especie de respeto supersticioso, casi de temor. La enorme fortuna del usurero célebre parecía ponerle una aureola dorada y extraña, lo convertía en héroe de leyenda.

Pero la reunión se disolvió como por encanto: cada uno quería comentar el suceso en confianza y sólo dos amigos, Loutek y Tadeo Pilkewitch se acordaron de Boleslas, acompañáronlo a la salida, fueron a dejarlo en automóvil a su casa.

Mme. Sidonia acudió, muy alarmada:

—¿Qué le ha sucedido

—Nada, señora, un pequeño accidente sin importancia.

Boleslas apenas podía sostenerse.

La anciana, alarmada como si se tratara de su hijo, corría de aquí para allá en busca de remedios, murmurando entre dientes:

—¿Qué le habrá pasado a este niño? Pobrecito... ¡Y tan buen corazón que tiene! Con lo poco que gana, miren cómo se viste y todavía tiene dinero para darles a los pobres... y tan fino... y tan puntual para su pago; el mismo primero nos da la plata... Luego, con una mujer modesta como yo, nunca una mala palabra... Se conoce que es un gran caballero!

Boleslas no la escuchaba: aquel golpe le había removido las entrañas, revuelto el fondo amargo de la vida. Quería apartar de sí la copa... Mezclábase a la repugnancia moral ante aquella atroz ingratitud de Eljbieta el pánico por las posibles consecuencias, la persecución social que podría desencadenarse en Varsovia como en Viena, el aislamiento, la deshonra, la ruina. De nuevo quedaría ante sus amigos y sus amigas como un impostor, un falsario que se ne- blaba de nombre y la maldición de su padre lo perseguiría hasta el fin del mundo. ¿A qué luchar más? Todo su sacrificio se volvía en contra suya; era la roca de Sísifo que se le espacaba de las manos, que lo arrastraba al abismo...

Se durmió resuelto a escribirle al día siguiente a su padre y durante el sueño se vió en París, en medio de las fiestas de la capital del mundo, en compañía de mujeres que le recordaban a Lona y a Halka...

XXVIII

El escándalo del baile de los Zacheski corrió en veinticuatro horas por toda la ciudad. Lo comentaban de diversos modos. Unos hallaban extraña la actitud de Mme. Voliuckna, otros tomaban partido por Radetski.

Pero en Varsovia no ocupaba el joven la misma situación que en Viena; era simplemente un pobre empleado sin envidiosos y el descubrimiento de una mancha en su familia no lo condenaba al escarnio público. Luego, había dado pruebas de valor en las asonadas populares y su viva y vigorosa réplica a la agresión de la dama le atraía el favor de la mayoría.

Fué en su oficina donde hubo de sentir el efecto del golpe: la [illegible] de Voliuckna, aunque invisible, pesaba contra él. Los empleados murmuraban sordamente contra el hijo del millonario, considerando indigno que les usurpara un puesto.

Sordo y mudo, resuelto a seguir nuevamente su línea de conducta anterior, Boleslas proseguía su trabajo; pero ya no se atrevía a asistir a recepciones ni visitas.

Al pagarle, a fin de mes, Pilkewitch tuvo un gesto de contrariedad. El joven le preguntó si ya no contaba con su confianza, a lo que el fabricante respondióle con viveza:

—De ningún modo, al contrario; pero créame que he tenido muchas complicaciones por... su asunto...

—Lo siento: si Ud. quiere, presentaré mi renuncia en el acto.

—No la admitiría: haga Ud. cuenta que no he dicho nada.

Pero fué otro dardo más en el corazón de Radetski.

En esos días, su padre le escribió:

"Mi pobre Bolec,

Supe el fruto que había recogido de tu conducta con Eljbieta y querría dirigirte algunas reflexiones de sentido común. ¿Cuándo entenderás que ya no vivimos en los tiempos mitológicos, ni siquiera en los de la caballería andante? Estamos en una época positiva y se necesitan dos condiciones: amor a sí mismo y desprecio a los demás.

Creíste portarte muy bien regalándole veinte mil coronas a la Monarowska y estás viendo los resultados de tu generosidad. El primero fué la cólera de Galgocz por haber dispuesto del depósito; el segundo el odio furioso de esa mujer, que estaba enamorada de ti y lo había publicado.

Has de saber que tengo una carta en que ella habla de sus proyectos matrimoniales contigo; me la vendió un cochero; me pedía cien coronas, pero la conseguí por veinte. Y tengo además el cheque contra Galgocz endosado por esa mujer.

Todo eso lo guardé mucho tiempo, sin saber si alguna vez me serviría. Al saber el escándalo provocado por la Voliuckna y que Grodnitzki pedía informes sobre tu persona, hice fotografiar los documentos y se los envié a Levison para que los mostrara en Varsovia.

Levison, que conoce a la gente, desempeñó su cometido tan bien que, según me cuentan, ya Voliukna le ha pegado a su mujer, con lo cual la considero bien castigada.

Si te cuento estos detalles no es para darte el placer pueril de una venganza que, con mis medios, podría llevar mucho más lejos, sino para que veas que, a pesar de todo, tienes un amigo en tu padre. Tú que comprendes el valor de las cosas que no se compran, debes apreciar el valor de esta amistad.

Mira tu verdadera situación. ¿Qué se hicieron tus amigos? A la primera noticia contra tu nombre desaparecieron como pájaros asustados, se los llevó el viento... Convéncete de que el único afecto sólido, verdadero, inquebrantable es el de tu padre.—Karol Radetski".

Boleslas releyó varias veces la carta, con lágrimas en los ojos y cierta estupefacción por lo que concernía a Eljbieta. En su ingenuidad, no lo había sospechado siquiera.

Contestó:

"Mi querido padre:

Nunca te he considerado mi enemigo. Es tu fortuna mi enemiga. Ya te lo he dicho. Déjala y nos reuniremos para siempre. Ah! no sabes cómo sufro desde el fondo de mi corazón con el aislamiento a que me he condenado y con qué amargura miro, al despertar, el nuevo día! Pero mientras tengas ese dinero y todo lo que se relaciona con él, créeme, es algo superior a mis fuerzas, no podré nunca estar tranquilo. A veces el desaliento me domina y resuelvo irme a tu lado; pero después una fuerza superior me sujeta y no puedo... No creas que me encuentro mérito: no podría, materialmente, ser de otro modo. Te suplico que me comprendas y me des razón. Tú me hiciste crecer en una atmósfera de honradez y hasta los veinte años me juzgué digno de llevar alta la frente entre mis amigos: al descubrir que llevaba una mancha no he podido soportar la vergüenza y por eso huyo... De todas maneras, cree que te agradezco tus buenos pensamientos y que me consuela saber que no me has olvidado ni me maldices. ¡Necesito tanto algún cariño en el mundo!

Tu hijo que te quiere.—Bolec".

El tiempo se ponía agradable. Despejábase el cielo y las estrellas centelleaban. El joven llevó personalmente la carta al buzón. En el vestíbulo encontró a M. Parent vestido de cocinero. Partía a preparar un banquete:

—¿Y bien, señor Radetski! ¿Por qué está Ud. tan triste?

—Estamos en Cuaresma, señor Parent—observó el joven, sonriendo.

Un ladrón millonario

COMO SE FUGO DE LA PRISION

Gerardo Chapman, conocido por el ladrón millonario, que se hallaba recluído en la prisión federal de Atlanta, se ha fugado en circunstancias excepcionales, en compañía de un falsificador llamado Frank Gay y otros criminales.

Gerardo Chapman es un hombre de grandes iniciativas y vastas capacidades. Comenzó su carrera dedicándose a la substracción de pliegos de valores en la Administración de Correos, hasta que fué expulsado del Cuerpo, sin que se pudiera demostrar su intervención en los delitos. Inmediatamente formó una cuadrilla de ladrones, con la cual organizó operaciones en gran escala de robos de joyerías y asaltos de trenes correos, y por tales procedimientos llegó a reunir una fortuna tan cuantiosa que se calculaba en diez millones de dólares.

A pesar de ello, prosiguió ejerciendo su profesión en los hoteles de más renombre de los Estados Unidos, con la suerte asombrosa de que nunca pudo la policía conseguir su captura.

Gerardo Chapman llegó al extremo de disfrazarse en términos de que nadie le conociera. En cierta ocasión, para probar su arte transformista, hizo una visita a su esposa y a dos parientes cercanos, y ninguno de ellos pudo reconocerle.

Esta facilidad de metamorfosearse ha sido la causa de que los agentes de la autoridad no consiguieran llevar a cabo su detención.

Hace poco se hallaba Gerardo en su despacho de la Gran Central Securing Company, de la cual se había constituído director general, cuando un inspector que había seguido todas las vicisitudes de la vida del bandido, se cercioró de que el director de la Compañía aseguradora era el propio Gerardo Chapman. Auxiliado por varios agentes, puso cerco a la casa, y logró apoderarse del millonario, nó sin haberle herido en una pierna.

Gerardo fué conducido a la cárcel de Atlanta, pero como se encontraba herido, se le recluyó en la enfermería.

Durante dos o tres días permaneció Gerardo tranquilamente en la sala, consiguiendo inspirar confianza a sus guardianes. Pero un día, de acuerdo con el falsificador Frank Gay y otros dos presos, se arrojó sobre la enfermera, única persona que a la sazón se hallaba en el local, y después de amordazarla, la depositaron sobre un lecho, limaron los barrotes de la reja que daba a un patio, unieron fuertemente varias sábanas, que sujetaron a la ventana, y cuando todos en la prisión estaban descansando, produjeron un corta circuito, que sumió la prisión en la más profunda obscuridad.

Estos momentos fueron aprovechados por los cuatro criminales para deslizarse por las sábanas, sin ser vistos por los centinelas del exterior, trepar al muro que circunda el edificio y salir fuera con el auxilio de cómplices, que indudablemente les aguardaban, pues con posterioridad se observaron las huellas de dos automóviles cerca de la tapia.

Cuando sonaron los timbres de alarma, de la prisión y se procedió a practicar la debida inspección, ya hacía diez o quince minutos que los fugitivos habían abandonado el establecimiento penal.

A pesar de las pesquisas que se han practicado, no ha sido posible averiguar el paradero de los ladrones y hasta se desconfía de su captura.

Grandes Facilidades de Pago

Habiendo la Fábrica de Muebles

"LA INDUSTRIAL"

SAN DIEGO 560.—TELEFONO

INGLES 52, MATADERO

contratado a un técnico europeo para dirigir la construcción de los muebles, pone en conocimiento del distinguido público que desde esta fecha la Fábrica se dedicará exclusivamente a los muebles finos de modelos modernos y bien terminados exterior e interiormente.

Se atenderá los pedidos de provincia con prontitud y esmero. Embalaje gratis garantido y puesto estación.

Maniquíes Ortega

Aparatos para vidrieras de todas clases y estilos.

Maniquíes muñecas de cera, se venden de ocasión.

FABRICA,
Rosas 1869
Entre Barroso y Av. Brasil
CASILLA 1255
Jacinto R. Ortega
FABRICANTE

AVENTURA

por ALVARO RETANA.

Indudablemente, Blanquita Morel no era una mujer bonita. Pero había una expresión tan seductora en sus hermosos ojos negros, que el "kool" prolongaba hacia las sienes; un encanto tan indefinible en su sonrisa burlona, una frivolidad tan "chic" en sus negros cabellos, suaves y revoltosos, y una coquetería tan felina en sus menores movimientos, que todo ello cautivaba definitivamente. Nada tan femenino y diminuto como sus manos marfileñas, alargadas, con suavidad de flor, donde siempre lucía el resplandor alucinante de un enorme topacio prisionero entre diamantes. Su "esprit" para ataviarse y su sabiduría de tocador aumentaban sus gracias, prestando a su figura menuda una cierta originalidad algo extravagante, pero en extremo atrayente.

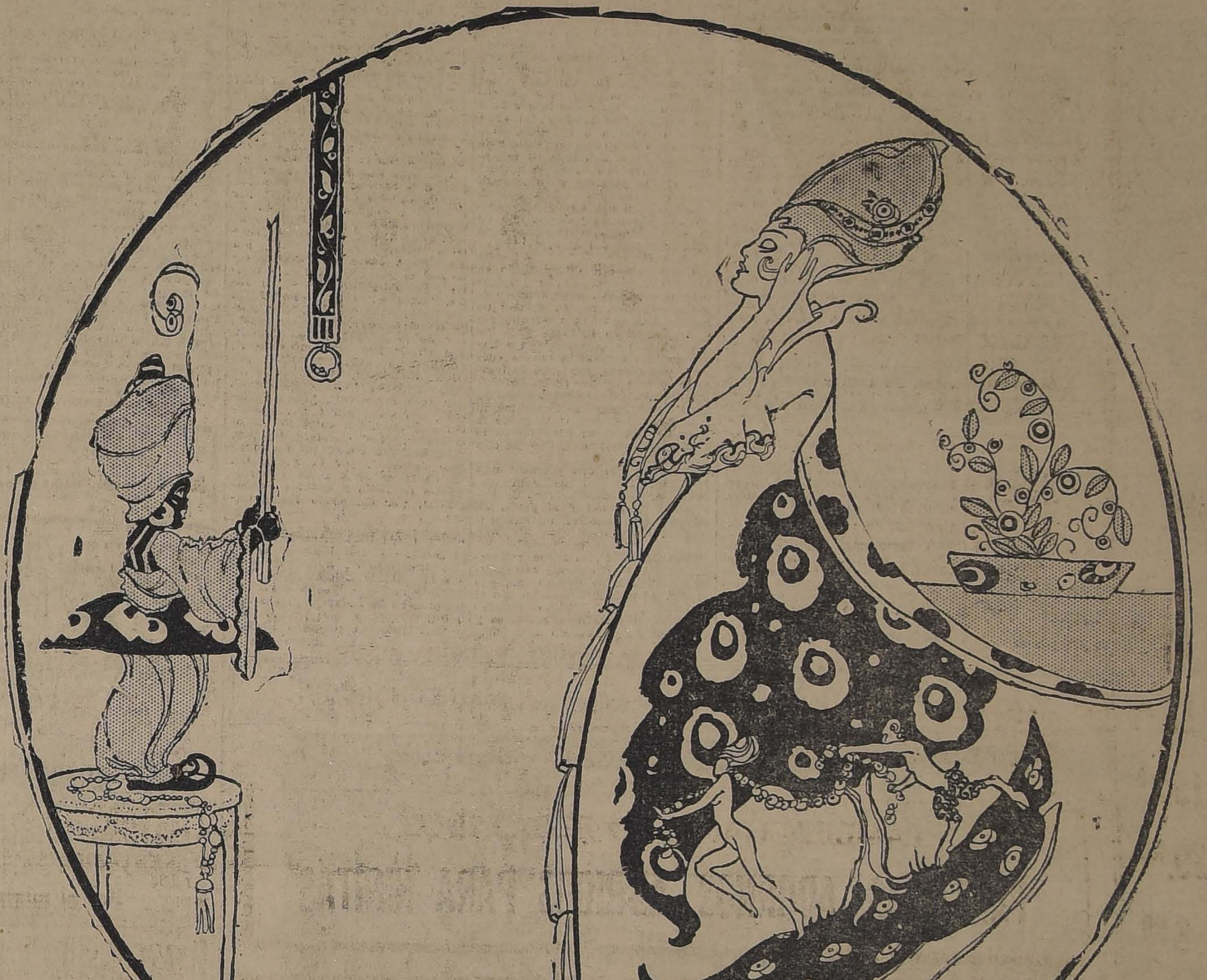

Blanquita no era una de esas tantas mujeres que caminan por la vida con la inseguridad del que va cruzando el mar. Era una mujer superior que, como todas las de talento, estaba continuamente en guardia contra el amor; que reconocía la importancia y trascendencia de los actos de una casada, y que, antes de colocar a su marido en una situación equívoca, hubiera sido capaz de un sacrificio.

Una mujer que, como ella, carecía del equilibrio de la vulgaridad, forzosamente tenía que ser muy asediada. Pero aunque el "flirt" es el pecado de las mujeres honradas, con nadie "flirteó", sabiendo siempre con un tacto envidiable evadirse de los pretendientes, sin crearse enemigos. Por eso aquella tarde, al recibir una carta tan intimidante como la que estrujara entre los dedos, no lograba contener su sonrisa triangular, riendo con la Blanquita del espejo como lo habría hecho con una buena amiga.

De súbito, se tornó seria, y releyó la breve carta con ceño muy atento: "Esta es la última carta que le escribo, Blanquita, para decirle que si no va usted esta tarde a las siete al Palacio de Cristal, me pego un tiro".

—¡Ja! ¡Ja!— exclamó.— ¡Qué cursi! Algún imbécil que pretende interesarme... ¡Pero está ya tan gastado el recurso!....

Dejó la carta sobre el jaspe verde de una consola y empezó a prender horquillas en su rizada cabellera de ébano, semejante a un turbante de lirios negros. Decidió no acordarse de aquella carta ridícula y trató de pensar en otra cosa; pero el reloj sonó las cinco y media, prolongándose la argentina campanada como una tentación.

—El caso es que tendría el tiempo justo para vestirme...—pensó, pulimentando los pétalos de rosas de sus preciosas uñas.— En su segunda carta me hablaba del encanto de mis manos... Es, pues, hombre que las ha visto de cerca... ¡A menos que no sea una frase que le sirva para todas las cartas!...

Su orgullo desechó este pensamiento.

—Sí, que son bonitas... Mas no tanto para que un hombre se pegue un tiro por ellas— agregó, inclinando la cabeza para no ver sonreir a la Blanquita del espejo.— ¡Qué obsesión!— musitó, escuchando el reloj, que ritmaba su incertidumbre.— Iré... No iré... Iré... No iré...

Se levantó un poco febril, acercóse a la vidriera y miró la calle, envuelta en los morados vapores del crepúsculo. El asfalto, recién regado, brillaba como un canal de aguas muertas, y las ramas de los árboles, medio desnudos, parecían temblar de frío. Acentuaban la melancolía del otoñal crepúsculo unas voces lamentables de cuatro ciegos que se acompañaban con violines.

—Debe de estar delicioso el Retiro a estas horas... Podría ponerme la gorra de nutria que me sienta tan bien, el "tailleur" azul marino..., el manguito grande... Pero, no...., hoy no salgo.

Se tendió en el diván, reclinando la cabeza sobre un almohadón bordado de abejas de oro, y cogió un libro que estaba a su alcance, al tiempo que el reloj dió las seis menos cuarto.

Sin motivo, Blanquita se estremeció, y por primera vez en su vida obscurecióse su sonrisa.

—Si acaso se matase..., ¡se hubiera muerto por mí!

Entonces pensó con voluptuosidad cruel que disponía de la existencia de un hombre y se sintió Cleopatra.

—Si fuera muy guapo..., muy guapo..., ¡qué triunfo tan bonito!

Sin darse cuenta, distraídamente, empezó a calzarse...

—Si voy... mi marido...

Dejó resbalar hasta el suelo su túnica de gasa color de naranja, se ajustó el corsé, las enaguas, y sonrió al ponerse el traje sastre,

—Mi marido no sabrá nada... Además, Pepe sabe que yo soy una mujer honrada, incapaz de ir más allá de donde razonablemente se puede ir, y aunque le dijesen que he acudido a esta cita, no sospecharía nada malo de mí... Y si llegara el caso le confesaría que fuí únicamente por curiosidad.

Una voz sigilosa deslizóse en su oído: "Reflexiona, Blanquita, que la curiosidad perdió a la mujer de Lot".

Otra voz más sigilosa murmuró, en tono de reprimenda: "Sólo el haberte deleitado con la idea de que un hombre se pudiera matar por tí, de amor, ya es pecado".

—¡Entonces no merece la pena de que me quede en casa!— se dijo, convencida.

Miróse al espejo y dió los últimos toques a la toilette.

Enmarcado en la obscura piel de la gorra, su rostro moreno resultaba más pálido, y más grande el abismo de sus ojos; pero ella misma desconoció su sonrisa. Perfumó el pañuelo, cogió el manguito de nutria, donde el día anterior había prendido unas violetas, y al marcharse a la calle instruyó a la doncella:

—Luisa, si viene el señor antes que yo, dígale que he salido a unas compras.

La sirvienta asintió con la cabeza, y Blanquita se asombró del acento ingenuo con que mentía; pero al besar a "Moro", que dormitaba en el recibimiento, cerca de la estufa, con los bigotes casi chamuscados, se tranquilizó, reflexionando: "Después de todo, esto lo hago por salvar la vida de un hombre..." Y, supersticiosa, se persignó antes de salir al portal.

II

Caminaba de prisa, muy de prisa, con la mirada vaga y el cerebro angustiado por el demonio de las inquietudes. "La verdad es que tal vez haga mal en ir..." —pensaba.

Por un momento se detuvo frente a un escaparate que ofrecía maravillas en ropa blanca. Un momento nada más para valorar encajes, calcular presupuestos y evitar el saludo de su amiga Rosina, que la hubiera detenido, malogrando acaso sus planes.

Al reanudar la caminata de que dependía la vida de un hombre, adquirió, sin saber por qué, la convicción de que su adorador era un empleadillo o un hortera. Sin embargo, esta certeza no aminoró su paso ligerito. "Aunque sea un hortera puede matarse como un hombre cualquiera, y es menester disuadirle de esta locura".

III

Bajo las frondas del Retiro apenas circulaban paseantes; los pájaros habían enmudecido, y las hojas secas danzaban en corro sobre la arena blanca de los paseos, poniendo en sus revuelos la última frivolidad. Verdaderamente, aquello estaba triste...

Blanquita consultó su reloj, sonriendo gozosa de ser más que puntual. "¡Las siete menos cuarto! Cuando él llegue le hablaré colocada teatralmente, de codos sobre la balaustrada del Palacio de Cristal, mirando a las aguas pantanosas donde florecen los juncos, en la actitud adusta de una mujer honrada que trata de impedir un crimen inútil... ¡Pero, si la carta es una broma, bien voy a hacer el ridículo!"

Esta idea terrible fué completamente decisiva. "¡Ah, lo que es esto, de ninguna manera! En este mundo se puede soportar todo menos el ridículo. ¡Pues no faltaba más!"

Se mordió los labios, encendiéndolos como rubíes. "Ahora que me acuerdo, en la carta me llama familiarmente Blanquita, y los que se van a suicidar ponen siempre: Señora".

Otro mordisco hizo sangrar sus repintados labios. Parece mentira que una mujer inteligente como yo, acostumbrada a ver la vida con serenidad, se haya dejado sorprender tan neciamente. ¡Bien me avergüenzo de mí misma!"

Deliberadamente, retrocedió y tomó el camino del Parterre. Sobrevenía la noche, encubriendo la luz con su manto estrellado, y desde lo alto de la rampa, el Parterre, con sus cipreses, sus tuyas recortadas y sus estatuas blancas, se aproximaba más al ensueño que a la realidad.

Blanquita descendió lentamente, sobrecogida por la tristeza del jardín al anochecer. Dos estudiantillos que se cruzaron con ella la miraron desfachatadamente, y un guarda, torciendo los ojos, silbó a su paso un paso doble admirativo.

En un banco semicircular de uno de los paseos laterales se sentó, pensativa, comenzando a arrepentirse de su huída. Consultó el reloj maquinalmente, y sintió en su pecho una ansiedad inexplicable. "Las siete menos dos minutos!..."

En aquel instante hubiera dado su fortuna por poseer unas alas que la transportasen con la celeridad del rayo al Palacio de Cristal. Se puso en pie, indecisa y emocionada, presa de un extraño malestar. Se le habían helado las manos, y sus labios iniciaban una mueca dolorosa. Le palpitaba el corazón como si fuera a saltársele del pecho, y los pies se negaban a sostenerla. Y su desfallecimiento fué total cuando creyó percibir el ruido lejano de una detonación.

Quiso gritar, pedir auxilio... Pero un instinto desconocido la obligó a callar, recomendándole la fuga. Con paso vacilante, tropezando en la sombra, corría y corría a la desesperada, volviendo frecuentemente la cabeza, temerosa de ser seguida. Salió del Retiro tapándose con el pañuelo el rostro, desfigurado por la emoción, y al llegar a casa se abandonó como un cuerpo muerto sobre el diván y el almohadón de las abejas de oro.

Y momentos después, en la obscuridad del "boudoir", la voz paternalmente cariñosa, y complacida de Pepe resonó haciendo a Blanca una revelación:

—¡Ay, Blanquita, Blanquita! ¡Si esta tarde a las siete hubieras estado en el Palacio de Cristal, me habrías hecho perder mil pesetas! Pero, afortunadamente, se puede apostar con los amigos por tu honradez, sin exponerse a quedar en ridículo.

A. R.

La previsión de un suicida

El doctor A. Frank Hoffecker, médico de Elizabeth, en Nueva Jersey, era un hombre muy conocido en toda la región por su carácter jocoso y sus excentricidades. Se había establecido allí después de ejercer su profesión en Nueva York, con éxito extraordinario y ganado una fortuna considerable. Un día, harto de la agitación de esa ciudad, liquidó sus muebles, fué a una estación del ferrocarril y le dijo al expendedor:

—Deme usted un billete para cualquier parte.

Se supone cuál sería la sorpresa del funcionario, que, sin duda, creyó habérselas con un desequilibrado. Pero ante la insistencia del viajero, le entregó un billete para Elizabeth.

Y de tan extraña manera el buen doctor fijó allí su residencia.

Hombre verdaderamente sabio, trabajador y afectuoso, se captó muy pronto las simpatías de todos sus convecinos y de los habitantes de las poblaciones próximas, que acudían a su consulta en gran número con entera confianza en sus conocimientos científicos.

Un año después, el doctor dijo a sus amigos:

—También me canso de vivir en esta población y del excesivo trabajo que pesa sobre mí. Esto me produce la exacerbación de la neurastenia que padezco, y contra la cual, vengo luchando en vano.

Al día siguiente se presentó en casa del notario y expresó el deseo de dictar sus últimas disposiciones testamentarias. Por virtud de ellas, legaba la mitad de su fortuna a su familia, y el resto, lo distribuía en legados de cien dólares entre 4 mil familias pobres de Elizabeth, y pueblos comarcanos.

Hecho el testamento, adquirió una sepultura a perpetuidad para él y su familia, y adoptó otras medidas en relación con la posibilidad de su próxima muerte.

Todo ello realizábalo el médico con una jovialidad y una despreocupación tan asombrosas, que nadie abrigó la menor sospecha de los propósitos del doctor.

Por fin, un día se presentó a un amigo suyo, empresario de pompas fúnebres, y le encargó que para el día siguiente, a las diez de la mañana, llevase a su domicilio el servicio completo de enterramiento, pues presentía su inmediato fin.

El amigo pretendió disuadirle de la persistencia en tales ideas; más el doctor alegremente le replicó que tenía la seguridad de morir a las nueve y media en punto, y que, por esta razón, recomendaba mucho que no descuidase el envío del ataúd que había escogido y que le parecía hecho a la medida para él.

El empresario de pompas fúnebres tomó la advertencia por una broma; pero al día siguiente, poco después de las nueve y media, acudió a casa del doctor Frank Hoffecker con objeto de visitar a éste y manifestarle su satisfacción porque ya vería que no se había muerto, como él pensaba.

Más, con profunda sorpresa encontró el domicilio del médico convertido en escena de dolor y luto, Mr. Frank acababa de suicidarse en su lecho disparándose un tiro de revólver en la cabeza.

SERRANO
CIGARRILLOS
GOLDEN LEAF
40 cts
CON TABACO AMERICANO

"EL PARAISO" -:- Calle 21 de Mayo 551 al 553
(CASA ESPAÑOLA)
CON EXITO SIGUE LA GRAN LIQUIDACION EN TODOS LOS ARTICULOS DE LA CASA

MEDIAS DE HILO Y DE ALGODON		
Medias negras de algodón para señora, el par, a ...	$	1.30
Medias negras delgadas, de medio hilo, el par a ...	$	2.90
Medias negras gruesas, el par a ...	$	3.50
Medias negras de hilo, el par, a ...	$	4.20
Medias gruesas francesa en negro, el par a ...	$	4.90
Medias de hilo con flecha blanca, bordada, el par a ...	$	6.50
Medias de hilo negras, rica clase, el par	$	5.—
Medias gruesas de hilo legítimo de Escocia, el par a ...	$	9.—
Medias de puro hilo en colores de modas, el par a ...	$	6.50
—MEDIAS DE SEDA—		
Medias de seda en lindos colores de moda, el par a ...	$	6.90
Medias de seda, negras, rica clase, el par a	$	7.90
Medias de seda de gusano, en una infinidad de colores, el par a ...	$	10.—
Medias francesas toda de seda, en color negro, el par a ...	$	15.—
— CHOMBAS DE LANA —		
Chombas tejidas en punto inglés en varios colores cada una, a...	$	25.—
Lana "Cisne" en colores, la madeja de 25 gramos, a ...	$	1.50
Polainas inglesas, de lana para niños el par, desde ...	$	4.—
Seda "Nacrita" en colores el ovillo a ...	$	1.50

PIELES
SE LIQUIDA UNA PARTIDA, POR CUENTA DE FABRICA A CUALQUIER PRECIO
Sección camisería para caballeros:

Camisa pechera de céfiro, colores listados con puños y un cuello a ...	$	9.80
Camisa rica clase, pechera de color, con puños y un cuello a ...	$	13.50
Camisa blanca de piqué con puños y un cuello a ...	$	13.90
Camisa toda de céfiro, colores listados con puños y un cuello, a...	$	16.80
Camisa blanca muy fina con puños y un cuello, a ...	$	16.90
Camisa toda de céfiro listada, en colores de moda con puños y un cuello a ...	$	18.50
Camisetas para caballero rica clase, a ...	$	4.20
Calzoncillo clase extra, a ...	$	5.60
Camiseta gruesa afranelada a ...	$	7.80
Camiseta y calzoncillo afranelados, calidad superior, la pieza a...	$	11.—
Camiseta y calzoncillo afranelados, en colores, clase extra, la pieza a ...	$	13.50
Camiseta y calzoncillo de pura lana, la pieza a ...	$	13.50

CALCETINES		
Calcetín de algodón, rica clase, en colores el par a ...	$	1.60
Calcetín negro muy firme el par a ...	$	1.90
Calcetín negro buena clase el par a ...	$	2.40
Calcetín grueso, en color negro y café, el par a ...	$	2.50
Calcetín de hilo con flecha bordada, en colores, el par a ...	$	5.90
Calcetín de hilo de Escocia, el par a ...	$	5.90

También tenemos los afamados cuellos "Corona", pañuelos, corbatas, ligas, suspensores, colleras, toallas, etc., etc.

ANTES DE HACER SUS COMPRAS EN OTRA PARTE VISITE NUESTRA CASA

LA SEMAINE DU LIVRE

N.o 43

BEAUX ARTS.

Janneau (Guillaume): au Chevet de l'Art Moderne, 7.00 pesos.

COMMERCE FINANCES:

Allizé (Fabrice): L'Organisation des Banques en Suisse, $ 8.40.

HISTOIRE:

Damas (Barón de): Memoires (1785-1862), $ 8.40.
Weill: Le General de Stamford, $ 21.00.
N...: Souvenirs de guerre du Kronprinz, $ 14.00.
Viviani: La Réponse au Kaiser, $ 6.20.
N...: Memoires d'Alexandre Iswolsky, $ 8.40.
Appel: Souvenirs d'un Alsacien, $ 5.20.
House (Colonel): Ce qui se passa réellement a Paris en 1918-1919, $ 10.50.

INDUSTRIE TECHNOLOGIE:

Fritsch: Fabrication du Vinaigre d'apres les procedés les plus recents, $ 17.50.
Roux: La Grande industrie des acides organiques, $ 42.00.
Stanley: Poincons et Matrices pour le travail des metaux en feuilles, $ 37.00.

MORALE PHILOSPHIE RELIGION THEOLOGIE:

Guénon (René): L'Erreur Spirite, $ 12.40.
Salet (Pierre): Le Livre de Confucius, $ 2.10.

MUSIQUE:

Bonaventura: Verdi, $ 5.20.

ROMANS- CONTES NOUVELLES:

Hemon (Louis): La Belle que voila, $ 4.50.
Bazin (René): Il étatit quatre petits enfants, $ 4.70.
France (Anatole): Contes de Jacques Tournebroche, 14 pesos.
France (Anatole): L'Ile des Pingouins, $ 7.00.
Bertheroy: Roseline et l'Amour, $ 4,90.
Brete (Jean de la): Le Rubis, $ 4.90.
Dreizer: Douze hommes, $ 7.
Dumas (Alexandre): Joseph Balsamo, $ 3.20.
Guéguen (Pierre): Marées de printems, $ 4.50.
Ibáñez (V. Blasco): La Femme Nue de Goya, $ 4.70.
Insúa (Alberto): Le Gout du Danger), $ 4.90.
Leblanc (Maurice): La Frontiere, $ 1.40.
London (Jack): Croc-lanc, $ 4.50.
Theurlet (Andrés): L'Affaire Froideville, $ 1.40.

THEATRE:

Rostand (Maurice): La Phenix, $ 4.50.

DIVERS:

Rouelle (J.): L'Acier (Elaboration et Travail), $ 3.50.
Levainville: L'Industrie du Fer en France, $ 3.50.
M. Sorre: Les Pyrenées, $ 3.50.
Martino (P.): Lé Naturalisme Francais, $ 3.50.
Geffroy (J.): Traité Pratique de Geometrie Descriptive, $ 3.50.
Maurette (F.): Matieres Premieres (Les Grands Marchés), $ 3.50.
Pariselle (H.): L'Instruments d'Optique, $ 3.50.
Bricard (M.): Cinematique et Mecanisme, $ 3.50.
H. Beghin: Statique et Dynamique, $ 3.50.
Rouelle (E.): La Fonte (Elaboration et travail), 3.50 pesos.
Blanc (A.): Rayonnement (Eclairaye), $ 3.50.
Bailly (Auguste): L'Ecole Classique Francaise, $ 3.50.
Hardy (G.): Vue Generale de l'Histoire d'Afrique, $ 3.50.
Scelle (Georges): Le Droit Ouvrier, $ 3.50.

BIBLIOTHEQUE PROFESOSINNELLE:

Keghel (M.): Manuel du fabricant d'encres, cirages et colles, $ 7.00.
Gaschet: Manuel de Tournage du bois, $ 7.00.
Lazennec: Manuel du Parfumerie, $ 5.60.
Legeart: Manuel du Cordonnier, $ 8.40.
Rouberty: Manuel du Sucrerie, $ 7.00.
Gurchod: Manuel de l'Electricien, $ 5.60.
Angé (L.): Manuel de Publicité, $ 7.00.
Vauclin et Long: Manuel du Mecanicien Frigoriste, $ 5.60.
Duboeuf: Manuel du Mecanicien. Automobiliste, $ 7.00.
Bresson: Manuel du Prospecteur, $ 8.40.
Gaschet: Sculpture sur bois, $ 4.20.
Mizgier: Le Chili en 1919, $ 3.00.

A la Librairie
Francaise

Casilla 43-D.—Huérfanos (edificio Casa Francesa)

ON TROUVE TOUTE LA PRODUCTION FRANCAISE AUX PRIX DE FRANCE

CRONICA LITERARIA

por ALONE

"BARCO EBRIO" POESIAS POR SALVADOR REYES (NASCIMENTO). Ebrio va el barco y dando tumbos a través del mar. Un piloto rebelde tiró por la borda brújulas y cartas, rompió la rueda del timón, echó al agua hasta el último resto del antiguo lastre y, audazmente, ha desplegado todas las velas a todos los vientos. ¡Qué tempestad discorde, qué música extraña silba en las cuerdas de los mástiles! El mundo gira en torno y las olas hunden al navío o lo levantan, revuelto con estrellas que caen de la altura o suben desde los abismos, mientras una voz surge del caos visionario, un canto intermitente y sin sentido.

El timonel va abriendo un surco
que nadie ha de sembrar...
....
La noche ondula ante el navío
y una estrella filante
la parte por mitad.
....
El velamen
empapado en la charca de la tarde
y un marinero viejo
en la popa fumando
tabaco de silencio.

Salvador Reyes tiene mucho talento para escribir en prosa, un talento raro, fino y firme; posee con seguridad lo que falta a todos o casi todos los jóvenes y a muchos viejos: el gusto. Parece un escritor consumado, sabio en matices imperceptibles, irónico y oportuno, mesurado sin mezquindad, elegante siempre. Publica crónicas y cuentos exquisitos.

Pero no le gusta escribir en prosa.

Prefiere los versos. No los buenos versos antiguos en que se contaban historias entretenidas y se declamaba con enfática elocuencia, ni siquiera los versos modernos encendidos en una pasión turbadora, algo extraviados del cerebro, pero sobrecogedores de emoción. Todo eso lo encuentra poco. Sus poesías rompen más todavía el fondo del pensamiento que su forma exterior, entrecortan las imágenes y revuelven la cadena lógica, aún de la sutil lógica imaginaria. Vagan como pájaros perdidos que nunca podrán tocar tierra.

Los labios cantan,
pero en los puertos
siempre las manos cortan las amarras.
....
Por no quebrar su imagen reflejada
es una charca muerta
mi alma.
....
Cuatro estrellas
crucifican la noche.
....
Mi alma,
igual que un tren nostálgico,
lleno de despedidas
aulla largamente
hacia la inmensa tarde campesina
....
El silencio, como un perro apaleado,
huye de todas partes...
Y allá en lo alto de la colina
por la cual no trepa sendero alguno
hay un palacio bizantino
que custodian siete panteras negras.

Ebrio va el barco, ebrio de juventud y fantasía. No es el primero en surcar las aguas peligrosas ni va solo por el rumbo desconocido; toda una escuadrilla le precede, pintada de colores semejantes, tan semejantes que cuesta distinguirlos, y corren desatados en busca de "nuevas constelaciones". Pasajeros fantasmas cantan sobre cubierta una canción llena de fé; pasan sin detenerse delante de los puertos donde la muchedumbre absorta, los mira y dicen que van a otro continente, a un mundo diverso.

¿Llegarán? ¿Traerán de allá piedras preciosas y perfumes raros para el tesoro antiguo? ¿O morirán sepultados sin dejar ni su estela sobre las aguas?

"¡Allá va la barca! ¿Quién sabe do vá? ¡Ay del que se fía del viento y del mar!"

Si no podemos decirle a este "Barco Ebrio", que nuestra esperanza lo acompaña, le hemos de confesar que se lleva toda nuestra simpatía y un gran deseo de verlo regresar...

"EL ARTE MUSICAL EN CHILE", POR GUILLERMO CANALES Una excelente y concisa reseña biográfica de los autores musicales más notables en Chile. Su autor, aficionado y entendido, la compuso para ilustrar a los delegados a la Quinta Conferencia Panamericana. Hecha con imparcialidad seria y minucioso conocimiento del asunto, servirá permanentemente.

LA CONFERENCIA DE D. AUGUSTO ORREGO LUCO, SOBRE LA CASA DE VICTOR HUGO Anunciamos hace poco la fundación de una Sociedad de Conferencias Literarias en Santiago.

Mañana, a las seis de la tarde, celebrará su primera sesión en el Teatro Setiembre con un trabajo del doctor don Augusto Orrego Luco, sobre La Casa de Víctor Hugo.

Por ausencia de su autor, que pasa el Invierno en Valparaíso, leerá don Carlos Silva Vildósola.

Abre con puerta de oro su camino la nueva institución y deja ver una perspectiva llena de promesas para los aficionados a la buena lectura y la buena oratoria.

El doctor Orrego Luco posee en alto grado el don de la amenidad, la livianura del estilo que cautiva, y une al prestigio del sabio todos los encantos del historiador artista. Viajando por Europa, en años recientes, realizó peregrinaciones piadosas a los sitios célebres y se detuvo a evocar la vida de sus maestros predilectos en las tierras donde nacieron, amaron y sufrieron. La casa de Víctor Hugo lo atrajo por las evocaciones íntimas que encierra y habló con cada reliquia, supo interrogar a las paredes, a los cuadros y a los muebles, obteniendo esas contestaciones que las cosas dan sólo a los magos. Los amores del gran poeta revivieron a sus ojos, presenció esa existencia prodigiosa de super-hombre, con toda su nobleza cándida y su resonancia universal; vió lo máximo y lo mínimo y de todo extrajo alguna síntesis luminosa, un pensamiento henchido de sugerencias, versos que de la vida transitoria pasaron a la vida inmortal del arte.

Conoceremos a Víctor Hugo en la fuente misma de su inspiración, y veremos correr fundido el metal precioso, no sin mezcla de arcilla, que iba tan naturalmente a moldearse en estatua.

Si alguien estaba llamado a hacer estudio semejante era el doctor Orrego Luco, psicólogo de temperamento y de profesión, hombre apasionado, que no ha perdido la frescura de sus sentimientos ni con la edad—como el viejo de la Avenida Eylau—ni con el estudio frío, constante y metódico de una disciplina científica.

En suma, se nos promete una hora del más alto placer intelectual. La asistencia servirá de barómetro para medir el grado de cultura que alcanza nuestra sociedad.

"EDUCACION", REVISTA MENSUAL. NUMERO DE ABRIL Sigue progresando con entusiasmo esta publicación. En el último número hallamos una serie de artículos y poesías de verdadero interés.

Dos páginas intensas de Gabriela Mistral. Hablan los Olivos...

"Nosotros le vimos penetrar en el huerto. Yo recogí una rama para no rozarlo. Yo la incliné para que me tocara. ¡Todos le miramos con una sola y estremecida mirada! Cuando habló a los discípulos, yo, el más próximo, conocí toda la dulzura de la voz humana. Corrió por mi tronco su acento, como un hilo de miel. Yo dejé caer una hoja sobre el rostro de Pedro, que dormía. Apenas se estremeció. Desde entonces sé ¡oh hermanos! que los hombres no aman, que hasta cuando quieren amar, no aman bien. Cuando le besó Judas, veló El la luna para que nosotros, árboles, no viéramos el beso..."

Una Tarde de Enero, de Magallanes Moure:

...Solo estoy en la vieja casa
con mi tristeza y con mi amor.
Una sombra furtiva pasa
por el vetusto corredor.
Como una flor de luz la estrella
desplegando sus rayos va.
Pienso: esta tarde ¿qué hará ella?
Lejos de mí ¿qué sentirá?
De aquella blanca flor del cielo
quizá sus ojos van en pos...
Quizá Ella siente este hondo anhelo
de dormir en la paz de Dios.

Con esto bastaría para prestigiar una revista; y hay más.... Hay "Cantares de la Madre", por Florentina Poblete, "Finalidad Etica de los Nuevos Métodos de Educación", por Humberto Bórquez Solar, "Dramatización", por Max Salas Marchán, "Conversando con el poeta don Augusto Winter", por Salvador Dinamarca Jofré, "Ganarás el pan", por Allan Samhady, "Periodismo", por Jorge Gustavo Silva, "Crepusculario", por Pablo Neruda, "Los Inquilinos en la provincia de Cautín", por Ramón Jerés, "Hastío", por Ofelia Rodríguez, "La Crisis de las Universidades Contemporáneas", por José Ingenieros, "De mi Tierra", por J. Moraga B., "Amistad y Fraternidad entre los Entomólogos", por Chester Bradley, "Los Grandes Pedagogos y el Trabajo Manual", por L. A. G. C., fin de la encuesta sobre la Ortográfica de Bello y Crónica Bibliográfica, por Guillermo Rojas Carrasco.

"LOS GRANDES PROCESOS DE LA HISTORIA", POR HENRY ROBERT. Acaba de publicarse la segunda serie de esta obra, recopilación de lecturas en la Universidad des Annales.

"Los grandes procesos históricos — dice Y. S. — proporcionan a M. Henry Robert, materia inagotable de temas para desplegar su talento personalísimo, su clarividencia de hombres y cosas, su admirable penetración para presentar situaciones y seguir las intrigas más complicadas, pintando escenas que no se olvidan más.

"¡Qué conocimiento de la historia íntima! Nada se le escapa, conoce las almas y los móviles más secretos. Realiza el prodigio de suprimir el tiempo y mostrarnos a los personajes con el mismo relieve patético del presente. Sus grandes y bellas páginas de evocación histórica palpitan de verdad e interesan al corazón. Pocas veces la Historia de la Revolución ha sido revelada con más intensidad pintoresca que en la historia del collar de la Reina, el Proceso de Carlota Corday, y el de Mme. Roland.

"Citemos algunos trozos selectos".

"El papel del abogado (en el proceso de Carlota) era especialmente difícil ante el tribunal revolucionario. Que traspasara un poco la banalidad corriente, que pareciera defender con mucha viveza a su cliente, que tratara de excusar su delito, y estaba seguro de compartir su suerte y perder la cabeza junto con la acusada...

"Chaveau Lagarde salió del paso lo mejor posible."

"No quiso alegar la locura y sólo trató de atraer sobre ella la compasión generosa.

"Perdió, naturalmente; pero con nobleza."

"... Al volver a la prisión. Carlota recibió la visita del pintor Haucer, discípulo de David, comandante de la guardia nacional, que había comenzado un esbozo en la audiencia y obtenido permiso para terminarlo en la Consergería.

"Carlota le dió las gracias con una sonrisa y posó delante de él todo el tiempo necesario, como si no hubieran sido esos los últimos instantes de su vida."

"Apenas terminado el retrato, llegó el verdugo Samsón y le puso la camisa roja de los revolucionarios, atándola en seguida los brazos."

—He aquí la "toilette" de la muerte hecha por manos algo torpes — dijo ella.— Pero me lleva a la inmortalidad.

"Un inmenso clamor saludó la carreta en que ella salió, de paso rumbo a la guillotina."

"Estaba así tan bella, alzada en la luz trágica de esa tarde de julio, aureolada por el oro sombrío de sus cabellos, con esa camisa roja que realzaba aún el esplendor de su tez y que destacaba aún más, por contraste, su pureza virginal, que el diputado por Mayence, Adam Lux, concibió al verla un extraño, ideal y maravilloso amor, la siguió fascinado hasta el pié del cadalso y cuando murió, como romana, exclamó exaltado por la pasión."

—¡Más grande que Bruto!

Esta palabra le costó la vida. Poco después, fué procesado y guillotinado por haberse permitido glorificar a la delincuente. Teófilo Gautier cuenta que, subiendo a la guillotina, gozoso como quien sube al lecho nupcial, dijo:

—Moriré por Carlota Corday."

"LES PIPEAUX", POR Mme. ROSEMONDE ROSTAND. Mme. Rosemonde Gerard (Rosemonde Rostand) ha publicado una nueva edición de sus célebres Pipeaux, agregándole un gran número de piezas inéditas que completan el volumen primitivo.

"Alone"

EL AMOR Y LA MUERTE

por LEON ROCH.

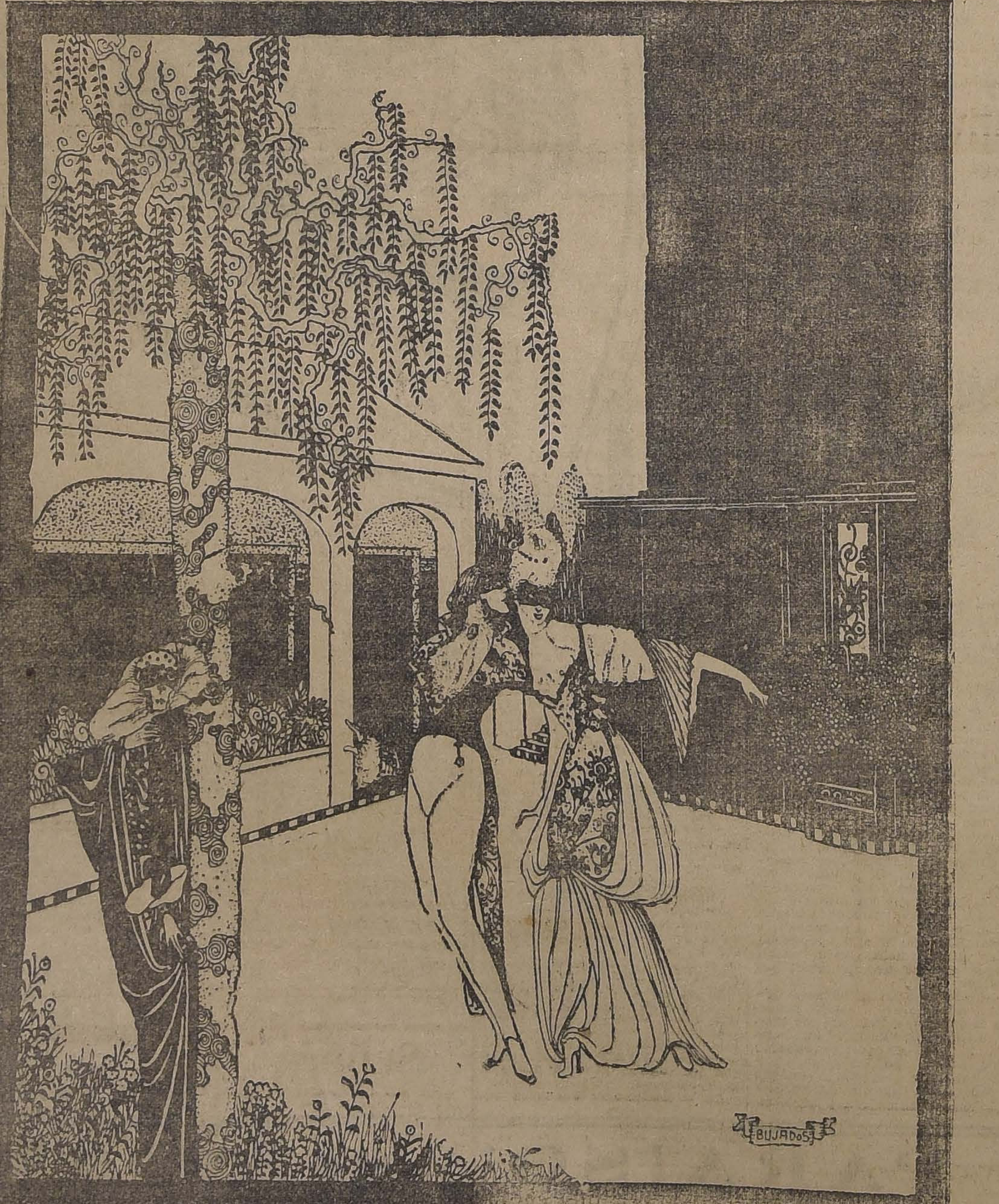

Apenas aparece el amor en las almas, la muerte toma formas distintas en el corazón de los enamorados. De ahí esa zozobra, ese quebranto, esa sensación de peligro secreto e inminente.

La primera sensación es lo pasajero de todo. La vida aparece entonces en su desnuda e indefensa fragilidad; el espíritu ebrio con las nuevas luces interiores aspira a lo inmortal, pero la razón sujeta el juicio y detiene la imaginación en la frontera sombría de la muerte. Es por esto que la sensibilidad del enamorado se exacerba y el sentido del tiempo toma una penetrante y angustiosa punzada.

Todo este dolor y esta zozobra está expresada en la frase de Fausto, cuando la dicha del amor ha llegado la cumbre luminosa de su plenitud. Todo le sonríe, la vida es hermosa y el corazón virginal de Margarita le pertenece. Sin embargo, en medio de esta plenitud, un pensamiento "le clava como una espina"; es el pensamiento de la muerte, de la fugacidad de todo. "Instante que pasas volando, dice, detente. ¡Qué hermoso eres! De qué sirve esa felicidad si ha de irse luego, para que agitarse por las pompas y placeres de la vida si todo se lo lleva el vértigo sombrío del tiempo...

En el amor el primer impulso es la posesión duradera, inmortal. La idea de que el objeto amado ha de perecer y que ha decaer en el pozo oscuro de la nada, de que el corazón mismo tan vehemente, dejará un día, acaso mañana mismo, de latir, llena el alma de congoja y el espíritu de sombras. Es por esto que en el amor grande hay siempre una tragedia, aun en el amor feliz que ha alcanzado todas las plenitudes y los gozos más profundos y puros.

¿Qué es lo que acelera la pasional vehemencia de Tristán e Isolda, sino lo perecedero de la vida? ¿Qué es lo que atormenta a todos los grandes amantes sino la fragilidad en ese sentimiento tan poderoso, tan fuerte y tan "inmortal" que ha caído sobre ellos? Si el tiempo se hubiera detenido sobre aquel rosado amanecer con cantos de alondra que despidió en un beso eterno a Romeo y Julieta sobre el florido balcón de Verona...

Si al amor se le han vendado los ojos es porque es en el amor cuando la vida se pierde en el dédalo de su insignificancia. Está por dentro llena de luces y relámpagos, pero esa luz solo puede servirle para medir el profundo abismo de su inconsistencia. Es cierto que esta certidumbre hace al corazón a veces impávido, pero también es cierto que lo pone medroso. La idea de la muerte hace temblar y aún cuando florece el beso supremo de al dicha, el amante sabe que la muerte lo asecha para arrebatarle el gozo perfecto.

Pero después d etodo, es este miedo y esta certidumbre, este crisol de peligro, lo que purifica y ennoblece el amor.

L. R.

UVA

rica de mesa, abrió venta Viña María, paradero LAS BRISAS N.o 21, LA CISTERNA.
Precios módicos. M-13

POLICALCINE
TONICO NERVIOSO Y CEREBRAL RECALCIFICANTE
DEPOSITO JENERAL EN BOTICA FRANCIA
ESTADO 154
Y EN TODAS LAS BOTICAS

ULTIMOS LIBROS RECIBIDOS

EN NUESTRA SECCION LIBRERIA 2.o PISO

Los grandes discursos de los máximos oradores ingleses modernos.
Le Dantec.—Teoría nueva de la vida.
Lagrange. — Fisiología de los ejercicios corporales.
Paul Garret. — Historia de la ciencia política en sus relaciones con la moral.
Juan Finot.—Filosofía de la longevidad.
Enrique George.—Protección y libre-cambio.
M. Guyan. — La moral inglesa contemporánea.
M. Guyan.—La irreligión del porvenir.
M. Guyan.—La moral de Epicuro y sus relaciones con las doctrinas contemporáneas.
Hegel.—Filosofía del espíritu.
Hegel.—Estética
D. Mercier.—Curso de filosofía.
Enrique Ahrens.—Enciclopedia jurídica o exposición orgánica de la ciencia del derecho y el estado.

GATH y CHAVES

ASCENSORES ELECTRICOS SUIZOS
"Schindler"

SIETE NUEVAS E IMPORTANTES ORDENES.
Casa residencial del Iltmo. señor Arzobispo, calle Clacas.
Casa residencial, señora María L. M. de Edwards, calle República.
Sociedad Pasaje Matte, calle New York.
Sociedad Protección Mutua de Empleados Públicos, calle Morandé esquina Rosas, 2 ascensores.
Compañía de Seguros "Germania" y "Araucania", calle Condell, Valparaíso, 2 ascensores.

UNICOS AGENTES:

OFICINA LUIS HARNECKER
INGENIEROS
Calle Bandera 70
CASILLA 2786 :-: TELEFONO 2651
M-11

IMPERMEABLES

Compren sus Impermeables directamente en la Fábrica y ahorrarán el 70 por ciento de su gasto. Eso podrán obtener Uds. solamente comprando sus impermeables en la

Casa Industrial de Chile
SANTO DOMINGO 1443
ENTRE AMUNATEGUI Y SAN MARTIN

Buenos impermeables de goma, cada uno.. $ 53.80
Lindos impermeables de lana con seda. $ 87.50
Impermeables muy durables, forro Escocés, $ 78.80
Impermeables de pura seda.. $ 114.00
Abrigos de gabardina impermeable, sisema Burbery, ...a.. $ 98.00
Capitas para colegiales, desde. $ 27.80
Impermeables para clérigos.. $ 118.00
Mantas de todos tamaños, desde.. $ 45.00

Y otras muchas clases a precios irrisorios. Todos esos si Uds. quieren adquirirlos con seguridad que no le pase el agua y que le cueste la tercera parte que pide el comercio, vengan a

SANTO DOMINGO 1443

En la Fábrica, directamente atendido por su dueño.
P. SEGALL.

LA CASA DE VICTOR HUGO

por MARTA VERGARA

Conversaba, hace pocos días con un joven argentino, miembro de la Delegación de su país, el que hablaba en forma tan entusiasta de Buenos Aires, que las personas que le oían se sentían admiradas.

Cuando concluyó, le dije —después de pedirle anticipados perdones:— ¿quiere que le haga una confesión? Tengo la intuición que Buenos Aires no me gustaría en absoluto si lo conociera.

—¿Pero, por qué?

—Por que no tiene pasado. Lo imagino algo postizo y mercantil. El pasado, es siempre triste en la propia vida, a pesar del adagio aquél. Es lapidario en las ideas, pero es hermoso en el rasgo de la humanidad.

En nuestra imaginación van quedando de todas las edades sus aspectos artísticos, sus rasgos hermosos; lo que hubo de miseria y fealdad el tiempo lo va borrando ya que nadie se empeña en recordarlo.

Así cuando supe que el doctor don Augusto Orrego anunciaba una conferencia sobre "La Casa de Víctor Hugo", recordé la impresión que me dejara un hermoso libro de Georges Cain, titulado "Promenades dans París", en el que le dedica un largo y extenso capítulo a la Plaza de los Vosges, en la que está situada la casa que fué de Víctor Hugo, y que antes perteneciera a Marion Delorme.

Desfilan a través de las páginas de ese libro todas las historias tristes o alegres de las calles o palacios de París, sus ambientes, los grandes hombres que fueron vida y perpetuación de ellas.

Y recuerdo que también a través de sus páginas "La Plaza de los Vosges", era como uno de esos cofres viejos de los que al abrirlos vamos entresacando a la par que flores, encajes, vestidos de la abuela, mil y mil recuerdos, historias, aventuras...

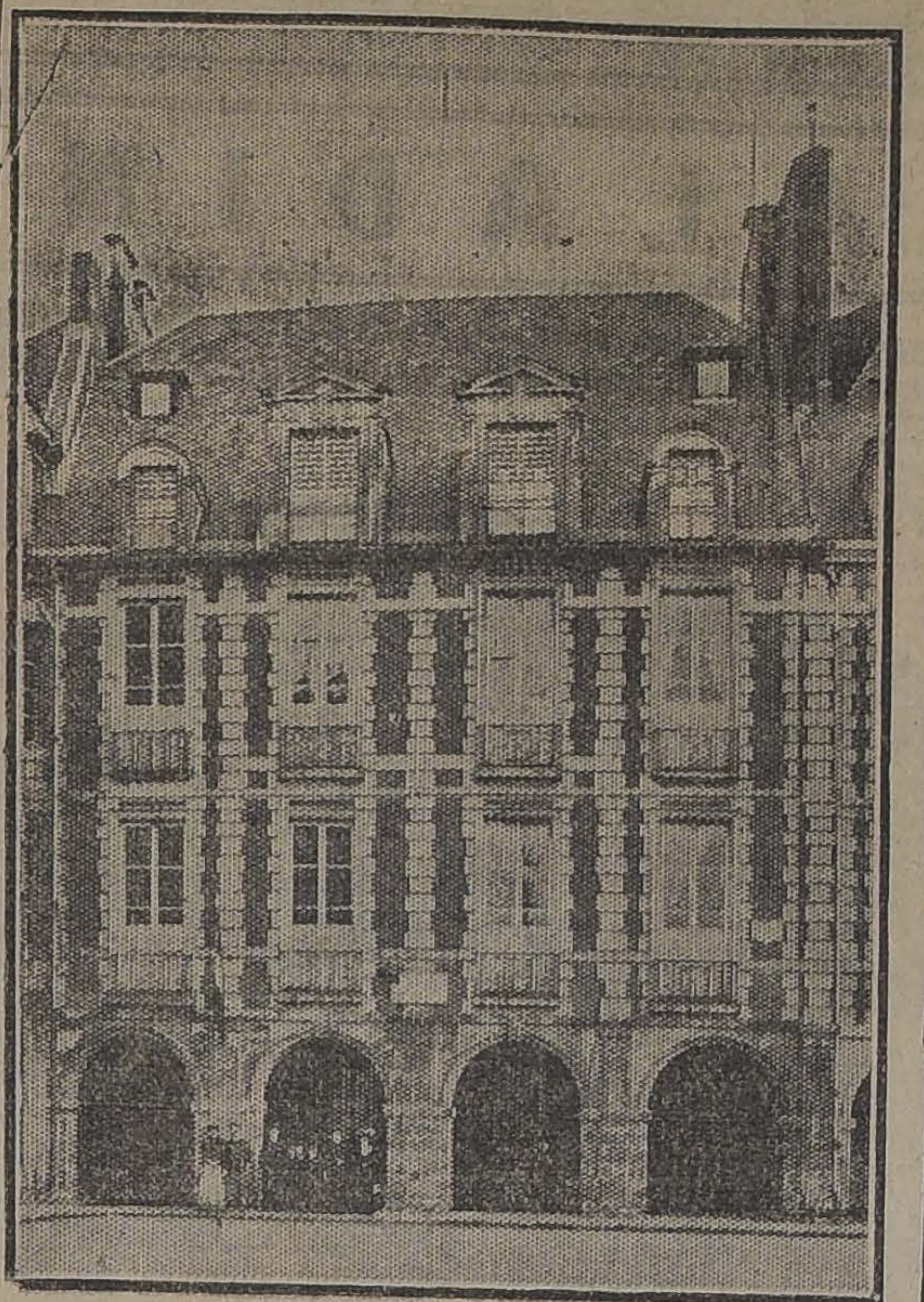

LA CASA DE VICTOR HUGO

He leído la conferencia del doctor Orrego y ha sido como abrir el cofre, por segunda vez. Todos los habitantes de esa plaza, desde cuando llevaba el nombre de "Place Royale", han desfilado: Richelieu, Chabannes, el marqués de Flers, Che du Chatelet, Mme. de Sevigne, la Rachel, Teophile Gautier, etc., todo el París que ellos arrastraban tras de sí, sus glorias, sus triunfos y sus decepciones.

"La Sociedad de Conferencias" ha tenido un acierto al pedirle al doctor Orrego que inaugure sus reuniones, con este trabajo literario. El nos enseñará esta tarde a amar el alma de las ciudades, a buscar bajo este vivir grosero y torpe, la nota, el matiz que debemos conservar para recuerdo del futuro...

M. V.

CON CAMILO MORI

por JEAN EMAR

De regreso a Chile, después de varios años en museos. Una entrevista se impone. Y que hable mucho.

Primera pregunta:— ¿A qué fué usted a Europa? Porque he oído decir que los que van vuelven peor de lo que aquí estaban.

—Eso les ocurre a los que van a la Escuela. Yo fuí a ver a Aman Jean en el original. No sabiendo qué galería encerraba sus obras maestras, me dirigí a una familia compatriota, radicada en París y entendida en arte. Me convidaron a almorzar. Se habló de pintura. Luego se habló de pintores y oí nombres desconocidos. Por un recelo instintivo no nombré a mis favoritos. De pronto la dueña de la casa me pregunta: —¿A usted le gusta Picabia?— ¿Cómo dice? —Digo que cuál pintor le gusta a usted más.— Aman Jean. Hubo un silencio y como comíamos porotos a la chilena, un comensal me alargó un platillo que contenía un líquido rojo y me preguntó:— ¿Les pone "la color"? Me sentí completamente en mi casa y en mi patria y no se habló más de Picabia y Co.

—¿De qué se habló entonces?

—De los Impresionistas. Al salir, tomé un auto y me fuí al Luxemburgo.

—Quedaría usted abismado, como buen amante del color por el color.

—¡Lejos de eso! Con el concepto Sotomayor que del color tenía, encontré a los Impresionistas, negros, desabridos y monótonos. Y el problema se planteó claramente: O están todos locos, o lo estoy yo.

—¿Cómo solucionó usted el problema?

—Echándoles la culpa a los demás, naturalmente. Pero al cabo de algún tiempo, ví color en Monet, Sisley y otros. En Renoir, un poco menos, aunque me aseguraban que tenía mucho. Mientras tanto, Aman Jean se desteñía, René Ménard se ponía chocolate, Zuloaga se acartonaba. Y esto empezó a hacerse mal. Adelgacé algunos kilos, pues cada uno de estos señores, al derrumbarse, se llevaba una convicción mía y las convicciones pesan kilos, como los huesos.

—¿Se puso usted a régimen de sobrealimentación para recuperar lo perdido?

—Al principio, me resistí. Quería sobrealimentarme con azúcar y bombones y me recetaban guisos agrios. Cézanne empezó a inquietarme. Van Gogh y Gauguin me asustaban y me atraían. Muy bien, pero mis principios de estética giraban como remolinos.

—Empezaría usted a pintar con ahinco para aclararse a usted mismo.

Justamente. Partí a Bretaña con caja.

—¿Y?

—Me resultó como antes... Volví a París desencantado. Regalé la caja y me dediqué a definir valores.

—Sería interesante saber...

—La lista exacta se me perdió. Por lo demás, cambia ella según el ánimo. De todos modos, anote usted estos nombres: André Derain, Vlamynck, Luc Albert Moreau, Henri Matisse y... ya sabe usted. ¡En plena izquierda! No volví más al Luxemburgo.

—¿Y al Louvre?

—Sí.

—De los antiguos maestros, ¿cuáles son los que más le emocionaron?

—Amigo, se conoce que es usted un novicio en el periodismo. Nunca se deben perder preguntas, pues las preguntas son renglones y los renglones son columnas. Y con el precio del papel... ¿De los antiguos maestros? ¡La lista, pues hombre, la lista! Empezaré en Italia: Miguel Angel, Leonardo y Rafael; en España: Velázquez, Murillo y Zurb...

—¡Basta! La conozco. Otra pregunta, entonces: ¿qué piensa usted, en globo, del actual movimiento pictórico?

—Que está perfectamente bien.

—¿Qué corriente fué la que más le interesó?

—El Cubismo, como principio de estética pura, como expresión quintaesenciada de la plástica.

¿De modo que hará usted cubismo?

—No. Porque el cubismo lo comprendo, pero no lo siento. Sé a dónde van los cubistas y ello me parece muy bien, mas yo no podría ir por el mismo camino. Por lo demás, lo que haré no me atormenta: entre Picasso y Matisse, hay sitio para todos. ¡Con tal de no quedar demasiado lejos de Derain!

—¿Qué piensa usted del arte en Chile?

—Nada.

—Insisto.

Mori piensa, recuerda, busca. Al fin me dice:

—Don Juan Francisco González está muy bien.

—De acuerdo, pero dígame algo más. No quiero una opinión sobre un hombre sino del arte en general.

Un silencio largo. Como Mori se pasea revolviendo sus impresiones, se da de narices con un retrato que tengo en mi pared. Lo mira, lo coge y me pregunta:

—¿Quién es?

—Vicentini.

—¡Valiente gallo! Le ví pelear con Mosca. Fué un magnífico espectáculo. Sobre todo cuando en el 5.o round...

—Pero, amigo, creo que estábamos hablando pintura. Por favor piense usted algo de nuestro arte.

—Si usted me obliga, escriba lo siguiente: Estamos en el limbo. ¿La culpa? Tal vez de la Cordillera, casi digo del Santa Lucía, que si no ha dejado pasar las buenas obras, tampoco ha dejado pasar los buenos conceptos.

—¿Qué remedio ve usted?

—Primero: Cerrar la Escuela de Bellas Artes. Segundo: Con el dinero que allí se invierte, enviar a los pintores a Europa, no a todos, naturalmente; a los que tengan condiciones, y para saber si las tienen se hace un gran Salón, al que todos envíen y entonces un Jurado elimina lo malo, selecciona lo bueno. Es muy sencillo.

—Muy sencillo. Pero ¿quiénes formarían el Jurado?

—¡Hombre, es verdad! No había pensado en ello. ¡No, no! Desmienta usted mis palabras: ¡Qué no se cierre la Escuela de Bellas Artes!

—Entonces, busque usted otro medio. Un consejo, una idea, algo posible.

—Pintar. Olvidar influencias, fórmulas, recetas. Ser un pintor al servicio de la Pintura.

—Explíquese un poco. Eso me parece extremadamente nuevo.

—Desde luego: el cuadro como finalidad. Recalque, subraye usted bien eso: "como finalidad". Cuanto al tema, un simple medio. Pues en pintura, créame usted, el punto de partida no es el mismo que el de llegada. Esto último ojalá también lo subraye. Para esto: La concepción debe primar siempre sobre la visión. El natural, que se tome como algo dúctil, maleable, para poder, libremente, establecer el cuadro, que es el todo. Y destruir, guerra a muerte, a muchas cosas.

—¿Un ejemplo?

—¡Miles! Si quiere usted uno, ahí va: La habilidad, el virtuosismo. ¡Borrarlo! Aunque mucha sea la habilidad de un pintor, ella nunca igualará la del clown japonés, en la punta de un bastón, mantiene en equilibrio media docena de naranjas.

—Nómbreme un crítico de arte.

—André Salmón.

—Un pintor estupendo.

—El Greco.

—Un sitio adorable.

—Montparnasse.

—¿Qué propósitos trae usted?

—Pintar.

—¿Dónde piensa establecerse?

—En Valparaíso. El puerto, lo siento íntimamente.

—¿Qué más piensa usted hacer?

—Volver a pintar y aprender box. Y por ahora, ¡buenas noches!

—Buenas noches.

J. E.

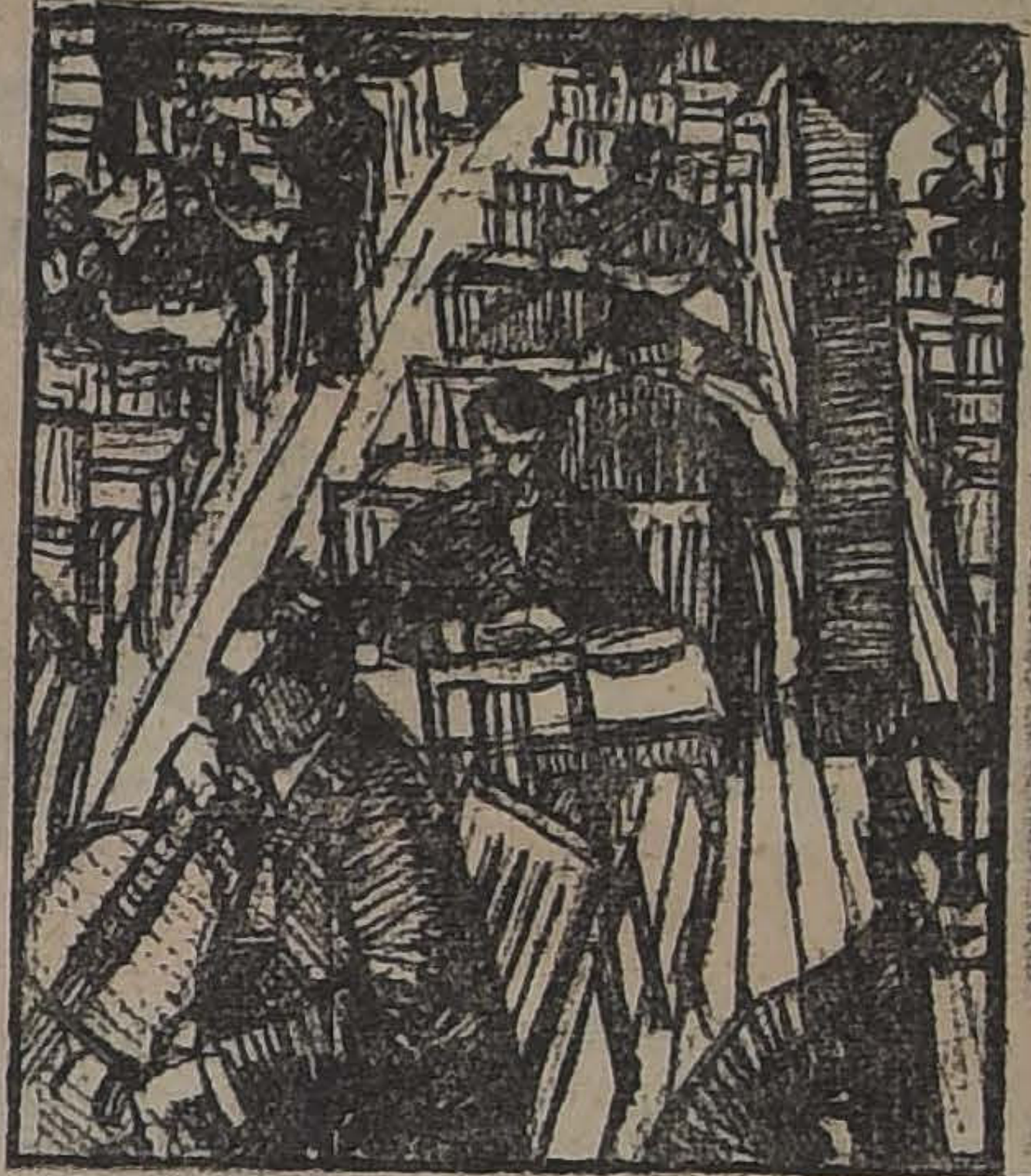

EL CAFE (VALPARAISO)

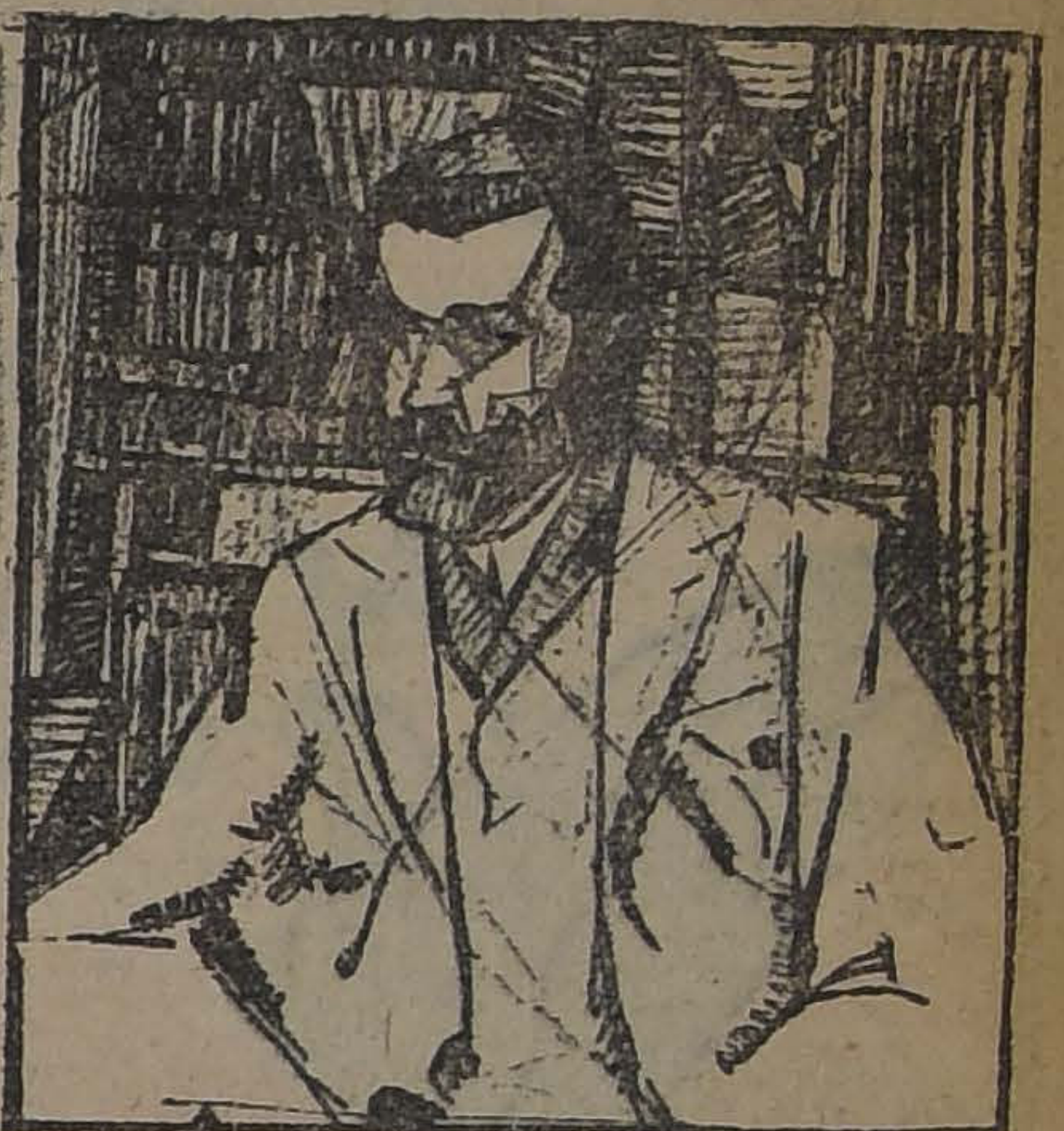

ESTUDIO PARA RETRATO

Sastrería J. L. Poblete

Es increíble que en esta época, haya una casa que venda a precio de contado, los ternos y abrigos, dándolos a plazo.

Acudid a la Sastrería y os convenceréis de que a pesar de contar con cortadores de primera clase, sus precios y facilidades de pago la hacen preferida del público.

SI QUEREIS ECONOMIZAR, PASAD A ESTA CASA

SAN DIEGO N.o 1356

Sociedad Cooperativa Militar

2.a CITACION

De acuerdo con el artículo 39 de los Estatutos, cítase a junta general de accionistas para el 30 de Mayo del año en curso a las 5.30 P. M. en el local de la Sociedad con el fin de aprobar el Balance y la Memoria correspondientes al segundo semestre del año próximo pasado, y elegir tres miembros para completar la Junta Escrutadora que debe verificar el escrutinio en la elección de los nuevos directores.

Por no haber concurrido el número de accionistas suficientes para celebrar la reunión anunciada para el 31 de Enero próximo pasado, de acuerdo con el artículo 40 de los Estatutos, la sesión tendrá lugar con el número de accionistas que asista.

Santiago, 11 de Mayo de 1923.

El Directorio

M-12

Barato y Perfecto

GRAN CORSE EL BUEN TONO
M.C.R.

Cuando usted conozca este admirable corsé marca "EL BUEN TONO" no usará otro, aún cuando se lo regalen.

Recuerde usted la marca, es el mejor corsé y el más barato, relativamente que hoy existe.

Pídase en

LA FLOR DEL DIA

También liquidamos calzado fino, y corsés "SALDOS" de $ 60 cada uno, sólo a $ 34.

M-10

LA PLAYA

RESTAURANT Y SALON DE OSTRAS

HOY LLEGARON OSTRAS Y LANGOSTAS

Especialidad de la Casa

CAMARONES de mar y de río

LOCOS, CHOROS, ERIZOS, Etc.

PESCADOS DE TODAS CLASES

POLLOS, PAVOS, PATOS, PERDICES, ETC.

SERVICIO A LA CARTA

Teléfono Inglés 1250

MONJITAS 826

ATENDIDO POR SUS DUEÑOS: TATCHE Y GALLOFRE

MONJITAS 826

TINTORERIA PARA INDUSTRIALES

Se tiñe a precios módicos para cualquiera industria. Colores firmes.

INDEPENDENCIA 864

Teléfono Inglés 2274

Necesitanse

CORTADORES DE CUEROS

Av. MATTA 638

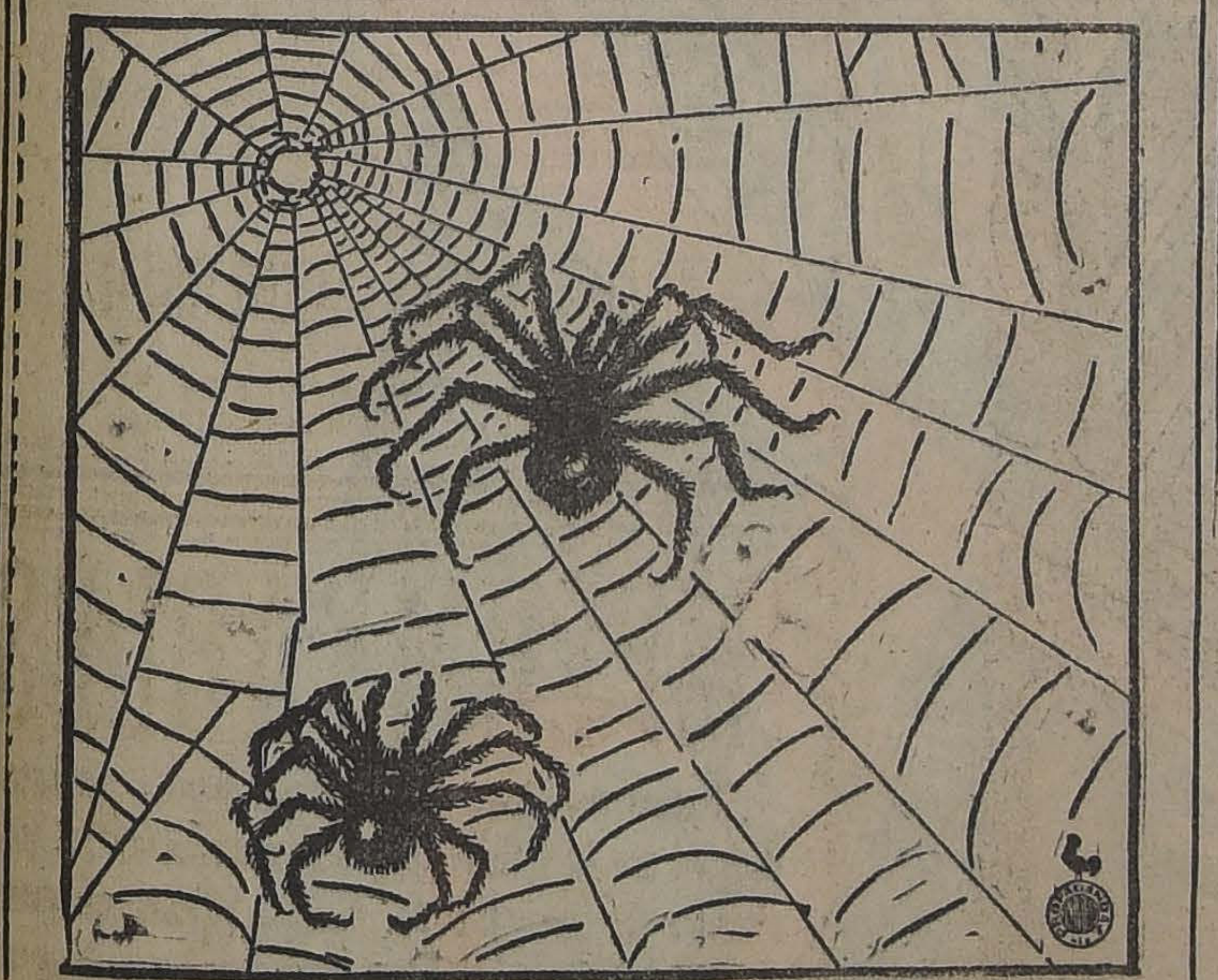

ELECTRICAS

DE TODOS TAMANOS

¡Modelos ultra-modernos hasta de 20 luces!

Exposición diaria Huérfanos 1025

SIEMENS - SCHUCKERT LTD.

CIA. DE ELECTRICIDAD

PATENTES DE INVENCION

Al Ministerio de Industria y Obras Públicas, se han presentado los siguientes inventores, pidiendo que se le conceda patente de privilegio por los inventos que se indican:

Don **EMILIO GONZALEZ ZORROINDO**, para "Un procedimiento de preparación de agua electrizada para cargar baterías de automóviles y baterías de luz Delco".

—La firma social norteamericana **RED RIVER REFINING Co., Inc.**, de **LOUISIANA**, para "Mejoras introducidas en la destilación de aceites minerales bajo presión".

—El señor **JOHN EDNEY HARTON**, de San Francisco de California, para "Un nuevo tipo de abridor para envases de hoja-lata".

—El señor **ROBERT JOHN**, de Nueva York, para "Mejoras introducidas en la preparación de planchas litográficas".

—El señor **CLINTON EMERSON DOLBEAR**, de San Frnacisco de California, para "Un método perfeccionado para precipitar y separar sales en ciertas soluciones".

Se da este aviso en cumplimiento de las disposiciones reglamentarias correspondientes, y a los efectos de las oposiciones o reclamos que pudieran presentarse.

M-15

FONOLAS PATHE

EL FONOGRAFO QUE LE CONVIENE

Accionadas con aguja de ZAFIRO de duración eterna. Garantizamos 10 AÑOS el uso de una sola aguja

MARCA

Nuestra gran existencia la forman FONOLAS de la bien acreditada y reconocida marca "PATHE", de aceptación universal por sus elegantes modelos y calidad de matices.

MODELOS

Ofrecemos el surtido más completo y variado en todos los modelos y estilos de moda, pudiendo satisfacer los gustos más exigentes y los bolsillos más económicos de nuestra clientela.

Repuestos en general

CREDITOS

En las condiciones más liberales y a largos plazos concedemos FONOLAS PATHE. La máquina parlante más perfeccionada del mundo.

Solicite Catálogos y Condiciones:

SIMON HERMANOS

BANDERA ESQ. STO. DOMINGO - CAS. 29

Composturas de fonógrafos

PRECIOS

Nuestros precios son los más equitativos y convenientes, estando en condiciones de ofrecer siempre los mejores fonógrafos a las más bajas cotizaciones de plaza.

GARANTIA

Garantizamos que todas las FONOLAS que vendemos son integralmente perfeccionadas y ajustadas, y los modelos construídos esmeradamente con materiales franceses de primera calidad, de voces sonoras y de larga duración.

Señora

¿Por qué no aprende a zurcir en su máquina de coser?

Se trata de un aparato, para zurcir, que usted lo puede aplicar en su máquina.

Nadie puede desconocer la utilidad que presta este aparato en cualquier casa de familia, restaurants, hoteles, etc. Basta con trabajar breves momentos, y lo que parecía de arreglo imposible, se transforma en un zurcido perfecto.

Precio: $ 10 c/u. Enseñanza gratis

BANDERA 766—TEL. INGL. 3959

PISCO LUIS HERNANDEZ

es la firma más antigua. Depositario para la venta.

ALFREDO BLANCHARD

CALLE LA BOLSA N.o 83

Fábrica de Cemento

ENRIQUE LOPEZ MAQUIEIRA

CALERA

Venderemos en el futuro, sin intermediarios, nuestro conocido producto, a un precio muchísimo más bajo que todo cemento extranjero.

LA NACION

Santiago de Chile, Domingo 13 de Mayo de 1923

EL MODERNO ALADINO

Cómo en los cuentos de las "Mil y una Noches", Santiago Mearns pasa de la más absoluta miseria a una vida de opulencia. -La rancia sociedad británica se siente alarmada ante la adquisición de una de las más antiguas moradas de la nobleza por un enriquecido plebeyo.

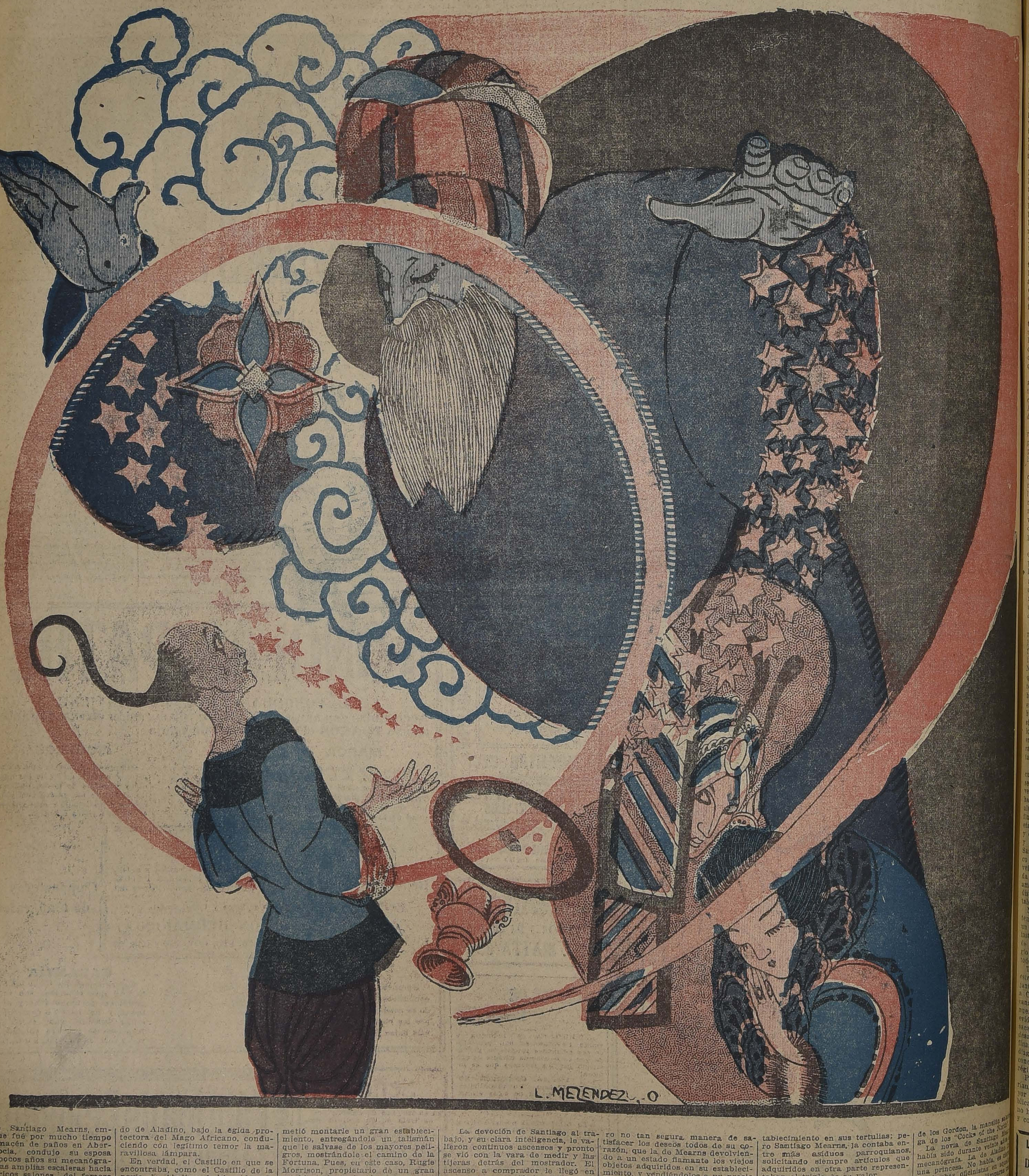

Cuando Santiago Mearns, empleado que fué por mucho tiempo de un almacén de paños en Aberden, Escocia, condujo su esposa (por no pocos años su mecanógrafa), por las amplias escaleras hacia los históricos salones del famoso Castillo de Aboyne, se repitió un capítulo en la vida moderna de aquel cuento originalísimo de Aladino y su lámpara maravillosa, que con tanto interés escuchamos cuando pequeños.

Criados rigurosamente uniformados recibieron a Mr. Mearns, — hoy uno de los magnates del Comercio de Aberdeen, — a la soberbia entrada del viejo Castillo. De las paredes colgaban obras maestras de los más famosos artistas antiguos y modernos de Francia, España e Italia, y los bruñidos pisos se encontraban cubiertos de alfombras y pieles. Por todas partes algo raro y valioso que obligaba a la novia a cerrar los ojos e imaginarse que efectivamente se encontraban en el Palacio Encantado de Aladino, bajo la égida protectora del Mago Africano, conduciendo con legítimo temor la maravillosa lámpara.

En verdad, el Castillo en que se encontraba, como el Castillo de la novia de Aladino, había sido adquirido especialmente, para su luna de miel, y se levantaba airoso frente a la opulenta mansión del monarca reinante, en este caso, el rey Jorge de Inglaterra, en vez de un Sultán de Persia; porque el rey Jorge tiene en Escocia el viejo y afamado palacio de Balmorel.

Efectivamente, la vida de Santiago Mearns se encuentra tan rica de curiosos incidentes, que al i...sar indefectiblemente ...correría en la memoria ha de pensar indefectiblemente en escenas misteriosas de los más fantásticos relatos.

Se recordará perfectamente que Aladino, hijo de padres pobres, fué encontrado en las calles por aquel mago africano que se fingió su tío, le vistió con lujoso traje y le prometió montarle un gran establecimiento, entregándole un talismán que le salvase de los mayores peligros, mostrándole el camino de la Fortuna. Pues, en este caso, Rugie Morrison, propietario de un gran establecimiento de Aberdeen, ocupó el lugar del mago africano en la vida del moderno Aladino. Y Morrison, sin amenazas ni engaños, no sólo prometió, sino que efectivamente inició a Mearns en los secretos de un almacén que fueron para el moderno Aladino, instrumentos más valiosos aún que la linterna para acumular riquezas.

Para él la pobreza había sido acicate que le impulsaba por la escalera de la ambición. Muy niño se vió obligado a abrirse camino en la vida por entre serias dificultades y carente de familiares, que le guiasen, puso sus manos en lo primero que a su alcance tuvo. Se hizo mandadero y conducía los encargos de un almacén de tejidos próximo a la Universidad de Aberdeen.

La devoción de Santiago al trabajo, y su clara inteligencia, le valieron continuos ascensos y pronto se vió con la vara de medir y las tijeras detrás del mostrador. El ascenso a comprador le llegó en turno y su sagacidad cautivó muy pronto la admiración de su inteligente jefe. Mearns viajó por todo el país como agente comprador, con éxito tanto que un día se encontró asociado a los negocios de la casa, aumentando considerablemente por sus transacciones el capital de la misma.

"El Rastro de Aberdeen", vende de todo en nuestros días: desde agujas y botones hasta muebles tapizados de exquisito gusto.

El joven Mearns, inesperadamente, se vió convertido en el propietario del establecimiento por excelencia para hacer dinero en Aberdeen.

Aladino, agitando su lámpara maravillosa, tuvo una más fácil pero no tan segura manera de satisfacer los deseos todos de su corazón, que la de Mearns devolviendo a un estado flamante los viejos objetos adquiridos en su establecimiento, y vendiéndolos a un precio muy superior al que le costaran.

Como propietario del "Rastro", el gran establecimiento de los Morrison y uno de los más importantes de Aberdeen, concibió la política de comprar barato y vender con moderadas utilidades, dependiendo de las grandes ventas para la importancia de las ganancias. Efectos adquiridos por virtud de alguna quiebra, salvados de incendio, — cuanto podía obtenerse en el mercado bueno y barato, — respondía admirablemente a los propósitos de Mearnes.

El establecimiento de los Morrison era único en su clase entre los establecimientos de Aberdeen, y su éxito financiero llegó a hacerse fabuloso. La gente de la alta sociedad, presumida y tonta, aparentaba desconocer la existencia de establecimiento en sus tertulias; pero Samtiago Mearns, la contaba entre más asiduos parroquianos, solicitando siempre artículos que adquiridos en otra parte representaban el triple de su valor.

Era cosa bien rara en Aberdeen oir a una encopetada dama:

—Esto lo he comprado en el almacén de los Morrison. Y, sin embargo, era allí donde invertían la mayor parte de su dinero.

El lugar era generalmente conocido con el despreciativo nombre del "Rastro"; pero los efectos que en él se encontraban no se ajustaban al nombre. Eran de superior calidad: lo mejor que podía obtenerse, pero adquirido a precio insignificante, porque Mearns compraba en grandes cantidades y pagaba al "contado rabioso", sus compras todas.

Cuando decidió casarse, como el héroe del cuento, Mearns buscó por todas partes el palacio real, donde instalar su esposa, y adquirió de la antigua familia escocesa de los Gordon, la mansión ga de los "Cocks of the Nort

La novia de Santiago Me había sido durante veinte añ mecanógrafa. La de Aladino una princesa. No había, es c muchachas oficinistas en aque buenos tiempos, de lámparas ravillosas y de magos africanos si las hubiese habido quizá él bién hubiera preferido una de más simpáticas mecanógrafas la época en vez de la hija de monarca. De todos modos, el mance de Mearns no sufre en pa te alguna que se le compare el de las Mil y una noches.

Las familias de la nobleza es cesa y las británicas que sigu pasos de sus monarcas y pa parte del año donde se encuen ambos castillos, el de Balmor el de Aboyne, no se han rep de la desagradable sorpresa de ner por vecinos al rico negoci y a su empleada convertid esposa del mismo.

LA NACION

Santiago, 13 de Mayo de 1923

UN ESTUDIO INTERESANTE Y NECESARIO

La presencia en Buenos Aires, de Gastón Jéze, uno de los economistas más ilustres de la época presente, ha venido a ofrecernos una oportunidad muy feliz, que seguramente no dejarán pasar ni el Gobierno ni la Universidad de Chile.

El eminente financista francés ha iniciado en la capital de la República hermana, una serie de conferencias, cuya característica saliente es una utilísima novedad.

Hasta hoy la mayor parte de los catedráticos de esta especialidad, que se dignaban aportar el contingente de sus luces y de su experiencia a las actividades del desarrollo suramericano, se limitaban casi exclusivamente a presentarnos el ejemplo—muy valioso por cierto, pero a veces inadecuado a nuestras aspiraciones prácticas—de los países y de los medios en que habían actuado.

Gastón Jéze por iniciativa del Presidente Alvear, ha roto con las normas de esta brillante rutina, para aplicar sus experiencias y sus doctrinas al país que lo recibe en su seno como un huésped privilegiado. Está hablando de las finanzas argentinas, del modo como las entiende y de las orientaciones que le parecen.

Para ello el Gobierno argentino puso a su disposición todos los elementos informativos y estadísticos de que podía disponer en su Ministerio de Hacienda y en sus principales reparticiones financieras.

Documentado así, el economista francés ha podido hacer ante un auditorio de selección un análisis profundo, que seguramente coronará con un dictamen eficiente y preciso sobre las normas que deben adoptarse.

No necesitamos hacer resaltar ante el criterio de nuestros lectores las consecuencias provechosísimas que tendrán para la Argentina estudios de esta índole.

Aparece entonces con caracteres de muy viva importancia, la posibilidad de obtener también para Chile un dictamen tan valioso.

Nuestro país pasa por una época de renovación de sus bases financieras en que el Erario al solucionar crisis latentes y al abrir nuevos capítulos de recursos, tiene por la fuerza que dejarse llevar por el vaivén de los acontecimientos un poco al azar y un poco sin rumbo.

Cuando se sientan estas verdades en el editorial de un diario independiente, hay que divisar de lejos las interpretaciones con que serán acogidas. Diremos entonces que al dejar constancia de ellas no fundamos crítica alguna a los directores actuales de las finanzas del Estado.

El caos que existe es principalmente el fruto del crecimiento de las necesidades administrativas y fiscales y en seguida del escaso incremento de las rentas públicas. No se sabe si con lo que hay y lo que va a haber basta o si aún tendremos que buscar nuevos arbitrios. Vamos un poco a ciegas en materia de construcción tributaria y todo país quiere saber si llegará algún día el límite de los recargos que se le imponen en nombre de la mayor de las tiranías modernas: la salud del Estado.

Va sin decir además, que aun cuando M. Gastón Jéze no pudiese pasar de un breve curso universitario, siempre su presencia habría sido provechosa para la alta enseñanza pública y habría ilustrado una página más de una etapa en que debido a una sabia y empeñosa política del Gobierno y del Rector de la Universidad, Santiago va volviendo poco a poco por el renombre que hace veinte años se ganó en la contienda por el título de Atenas Suramericana, tan empeñosamente disputado por las primeras capitales del Continente.

No creemos que sea difícil obtener que el señor Jéze alargue un poco el radio de su viaje de instrucción y de estudio. Razones de progreso interior y de prestigio externo, hacen deseable por todos conceptos su visita.

Todo sacrificio sería útil en este caso con tal de lograr semejante objetivo. Ahora si el viaje a Chile del profesor francés alcanzara a abarcar el estudio de nuestra política financiera, es evidente que el país sólo podrá sacar ventajas de la labor que desarrolle aquí un clínico de las finanzas nacionales capaz de diagnosticar a fondo sobre sus condiciones actuales y sobre el régimen que debería seguirse.

Pocas iniciativas oficiales serían sin duda recibidas con mayor aplauso por la opinión pública. Y es seguro que el Gobierno no habrá de recoger ésta con celo y con verdadero entusiasmo.

EL REGISTRO CATASTRAL DE HABITANTES

El Gobierno está en vías de adoptar una medida de carácter general que en estas columnas hemos propiciado más de una vez y cuya utilidad se puede apreciar con sólo pensar en los inconvenientes que así en el orden administrativo como en los órdenes policial y judicial, determina su inexistencia.

Nos referimos a la formación, por disposición reglamentaria del Gobierno, del Registro o Empadronamiento de Habitantes, en todas las ciudades de la República en que haya una Prefectura de Policía, a fin de dar cumplimiento a la prescripción contenida en los Art. 93 y 94 del Código de Procedimiento Penal.

En la cátedra universitaria se estuvieron exponiendo, durante muchos años, al estudiar teóricamente el ramo de policía en la clase de Derecho Administrativo, las ventajas de la implantación y el funcionamiento de los **registros**, de diversas categorías, como auxiliares de la acción preventiva y represiva de las autoridades. El uso del registro o empadronamiento general de todas las poblaciones, del de transeuntes, del de hoteles y casas de huéspedes, del de personas arrestadas, del de personas con condena cumplida, etc., había sido recomendado con insistencia hasta que en 1906 el Código de Procedimiento Penal vino a establecer una obligación legal que, si no abarca en sus términos, expresamente, toda la serie que es posible utilizar, contiene al menos el germen de lo más urgente y elemental en esta importante materia.

Pero el cumplimiento de las respectivas disposiciones quedó subordinado al reglamento que debía dictar el Presidente de la República y, por una u otra causa, se ha tardado más de quince años en elaborarlo. Entretanto, han fracasado por falta de esa base reglamentaria, varios intentos de implantar los registros, como sucedió en Valparaíso; y una ley de profilaxis social, como es la ley llamada de residencia, se halla entrabada en su aplicación y enervada en sus efectos por las dificultades que ofrece a la acción práctica de la policía el vacío que hoy se trata de llenar.

En tiempos como los presentes, cuando se han formado y se acrecientan grandes centros de población y la movilización personal es tan fácil y expedita, se hace más necesario que nunca suministrar a las autoridades elementos estables y eficaces para conocer e individualizar a los habitantes, cualesquiera que sean sus actividades y sus recursos.

No hay en ello ningún peligro y en cambio son incontables las ventajas que su implantación ofrece como garantía para la gente honrada y medio de defensa contra las gentes de mal vivir.

No dejamos de ver las dificultades prácticas con que habrá de tropezarse. El reglamento es sólo el primero y obligado paso para cumplir las disposiciones citadas. Será menester en seguida organizar estos Registros en forma clara, comprensiva y uniforme y lo que tal vez es más difícil, introducir en las costumbres de los habitantes el concepto de su conveniencia y la necesidad de amoldarse a sus prescripciones. En esto la acción atinada y diligente de la Policía asegurará el éxito de la medida adoptada por el Gobierno.

Notas Políticas y Parlamentarias

EN LA SESION DE MAÑANA DEL SENADO CORRESPONDERIA DESARROLLAR LA INTERPELACION SOBRE EL DECRETO DE LOS LICEOS DE NIÑAS

La Junta Ejecutiva Liberal Unionista habría considerado ayer, al estudiar el problema electoral de 1924, la situación de la Unión Nacional y de los elementos disidentes del liberalismo democrático

Entre los elementos liberales de Colchagua se abre camino la idea de propiciar la candidatura senatorial regional de don Méximo Valdés Fontecilla

La Junta Ejecutiva Liberal Aliancista se reunirá mañana, a las 6 P. M.

LA INTERPELACION DEL SENADO

En la sesión de mañana del Senado, se desarrollará la interpelación planteada el Miércoles último, por el senador señor Barros Errázuriz, sobre el decreto del Ministro señor Salas Romo, que coloca bajo el control del Consejo de Instrucción Pública a los Liceos de Niñas.

Según informaba el diario "Los Tiempos", en su edición de ayer, este decreto se encontraría en poder del presidente del Tribunal de Cuentas, funcionario que guarda cama por enfermedad desde hace varios días y por cuya razón dicho documento aun no ha sido sometido al estudio y examen de la Corte.

Se nos informa que en cumplimiento del acuerdo adoptado últimamente por la Asamblea Radical de Santiago, de propiciar un movimiento de opinión en toda la República en favor del decreto del señor Salas Romo, la mesa directiva de la Asamblea ha dirigido a las asambleas provinciales del partido y de los partidos aliancistas una circular dándoles a conocer las razones de alta conveniencia pública que informan el aludido decreto.

PACTOS ELECTORALES ALIANCISTAS

Como oportunamente lo informamos, en los primeros días de la semana próxima, se reanudarán las reuniones de los Comitees Electorales Aliancistas, para poner término al estudio de los pactos electorales.

Finiquitada esta gestión, los presidentes de los cinco partidos pactantes realizarán una jira por toda la República, con fines de propaganda y de preparación de la campaña de 1924.

JUNTA EJECUTIVA LIBERAL ALIANCISTA

Mañana, a las 6 P. M., se reunirá la Junta Ejecutiva Liberal Aliancista, en el Club del partido, Catedral esquina de Teatinos.

JUNTA EJECUTIVA LIBERAL UNIONISTA

La Junta Ejecutiva Liberal Unionista, sesionó ayer tarde en su local del Club del Partido, imponiéndose de numerosas comunicaciones enviadas por las asambleas provinciales, en las que dan cuenta de haber iniciado, ya la constitución de los respectivos directorios de propaganda y preparación de la campaña electoral de 1924.

A continuación, la Junta se habría ocupado de considerar el problema electoral, produciéndose un extenso cambio de ideas alrededor del plan de acción que el Partido deberá desarrollar en los próximos meses. Igualmente se habría considerado la situación en que los dos partidos que forman la Unión Nacional, se encuentran, después de la decisión de la Junta Directiva Liberal Democrática que aceptó el ingreso al pacto electoral aliancista.

Acerca de este punto, se habría estimado oportuno adelantar los estudios de los pactos electoral y político con el Partido Conservador.

Según los comentarios que alcanzamos a recoger ayer tarde, se tendría el propósito de considerar en estos pactos la situación del grupo parlamentario balmacedista disidente y de la fracción de este Partido que desee adherir al movimiento cismático.

SENADURIA POR COLCHAGUA

Nuestro Corresponsal en San Fernando nos informa lo siguiente:

"SAN FERNANDO. — "La Nación". — Con motivo del ingreso del Partido Liberal Democrático al pacto electoral aliancista, los dirigentes liberales de la provincia tienen el propósito de ofrecer la candidatura senatorial al distinguido político liberal y ex-diputado por este departamento, don Máximo Valdés Fontecilla.

"Esta candidatura, de carácter netamente regional, tiene una gran base en la opinión y en el electorado de Colchagua, pues al decidido apoyo que le prestarían los partidos liberales deben agregarse las estrechas y sólidas vinculaciones políticas y sociales que unen al señor Valdés Fontecilla a la provincia. En estas condiciones, su triunfo es incontrarrestable." — Corresponsal

EN HONOR DEL INTENDENTE DE ANTOFAGASTA

Mañana, a las 9 P. M., tenrá lugar en el Club de la Unión la comida que un numeroso grupo de amigos del Intendente de Antofagasta, señor don Armando Rojas Richard, le ofrecerá con motivo de su próxima partida a hacerse cargo de aquél elevado cargo.

Hasta ayer habían adherido los siguientes señores: don Cornelio Saavedra, Ministro del Interior; don Luis Salas Romo, Ministro de Justicia e Instrucción Pública; don Víctor Celis Maturana, Ministro de Hacienda; senador don Pedro Aguirre Cerda, presidente del Partido Radical; don Pablo Ramírez Consejero de Estado; senadores, don Ramón Briones Luco y don Héctor Arancibia Laso; diputados, don Miguel Angel Padilla, don Remigio Medina, don Carlos Alberto Ruiz y don Eulogio Rojas Mery; don Carlos Dávila, don Nilo Miranda, don Jorge Souper, don Lisandro Anguita, don Roberto Anguita, don Hernan Figueroa Anguita y don Carlos Becerra.

Las adhesiones se siguen recibiendo en la secretaría del Club de la Unión, hasta mañana Lunes a las 5.30 P. M.

PROXIMAMENTE RENUNCIARA EL VICE-PRESIDENTE DE LA COMISION INVESTIGADORA

En fuente bien informada hemos obtenido ayer la noticia de que el diputado don Ismael Edwards Matte, presentará en la próxima semana a la Cámara su renuncia de miembro de la Comisión Especial Investigadora de los denuncios del senador por Santiago, señor Echenique.

Igualmente se nos informa que, una vez producida esta renuncia, la Comisión enviará una nueva citación al diputado señor Sierra, invitándole a puntualizar sus decla-

Una Escena de "Lucrecia Borgia"

Lucrecia denuncia el asesinato de su marido a su tío, el Papa Alejandro VI. El rol de Lucrecia está a cargo de Liane Haid y el de Alejandro es encarnado por Alberto Bassermann, uno de los colosos de la escena alemana.

"Lucrecia Borgia" se estrenará el Martes en los Teatros Setiembre y Brasil. Es una obra millonaria de Hugo Stinnes.

EN CALLE DIECIOCHO
GRAN PROPIEDAD, RESIDENCIA Y RENTA
2 LUJOSAS CASAS, CON TODA CLASE DE COMODIDADES
Produce $ 32,000 al año. Precio: $ 350,000

En calle San Diego
COMPRAMOS EN EL ACTO Y AL CONTADO
Propiedades que produzcan buen interés, de valor de $ 100,000 a $ 400,000
PARA CAPITALISTAS, CLIENTES EXCLUSIVOS NUESTROS
ALEJANDRO GREENE CRUZAT
SECCION PROPIEDADES URBANAS
Oscar Greene Valverde y Jorge Guzmán Palacios
Teatinos 86.—Casilla 3722

NOTA. — Esta Oficina tiene las mejores casas de Santiago en venta y en las mejores calles. En consecuencia, antes de comprar hay que imponerse previamente de las casas que tiene en venta esta Oficina.

GRANDES TOPEADURAS
Club Sport Matadero. — San Francisco 2260
HOY 13, A LAS 3 P. M.

EL MAS GRANDE ACONTESCIMIENTO
Las topeaduras más serias y reñidas de la temporada.
El potro "CONDOR" del Corral Cóndor de Victoria, contra el potro "SORRENTO", de Lonquén.— POLLA $ 4,000.
La yegua "LA INDIANA", de Victoria, topeará con el caballo "RECREO", de Los Andes— POLLA $ 2,000.
La yegua "RETINTA", del Corral Cóndor, topeará con la yegua "LA PAMPA", de Santiago.— POLLA $ 2,000.
Las boleterías atenderán al público desde la 1 P. M., en el Club Sport Matadero.

ARADOS OLIVER
ARAUCANO

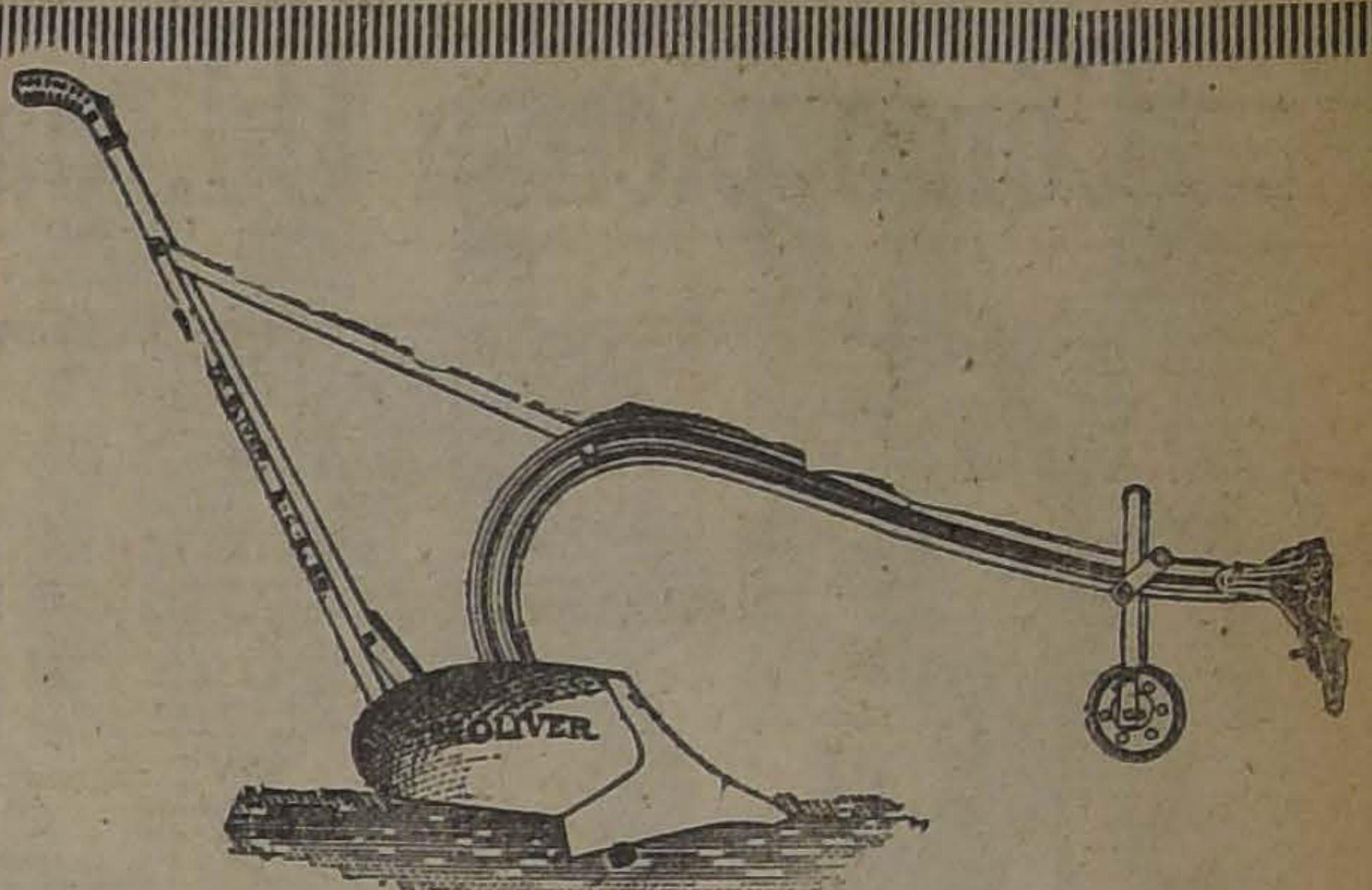

ESPECIAL PARA VIÑAS
Su timón movible permite acercarlo al pie de las cepas.
ES MUY SOLIDO, LIVIANO Y DURABLE

ARADOS "INVENCIBLE"
El mejor arado de acero, de una punta
Tenemos casi totalmente vendida la próxima partida por llegar a fines de mes.
RECOMENDAMOS ANOTAR LUEGO LOS QUE NECESITE
GRACE Y CIA. (CHILE) - S. A.
HUERFANOS NUMERO 1087

LABORATORIO CLINICO
— DEL —
Dr. Leonidas Corona T.
SANTIAGO
Delicias 868.— Teléfono 2483
Reacción Wassermann. Sección de Química. Sección de Bacteriología.
AUTOVACUNAS

COMPRO
NEGOCIO O INDUSTRIA
aquí o provincia, de utilidad comprobada. Pago al contado, hasta $ 40,000.
Ofertas detalladas a:
B. C., CHACABUCO 48-A

Vendo
CASAS DE GRAN LUJO Y RENTA
— DE —
$ 600, 000 a
$ 800,000
Ubicadas en inmejorables situaciones.
Magníficos edificios y gran extensión de terreno.
Carlos Ossandón B.
168 - BANDERA - 168

SIR WALTER
1.20 CIGARETTES

OFICINA TECNICA DE INGENIERIA
RAFAEL TORREBLANCA
INGENIERO JEFE
Se encarga de todo trabajo de ingeniería y estudio y organización de cualquier negocio de esta naturaleza.
Cuenta con ingenieros y técnicos especialistas en los ramos de electricidad, minas, arquitectura; concreto armado, regadío, obras marítimas, ferrocarriles, agricultura e industrias.
Galería Alessandri Núm. 30 - Casilla 3952 - Teléfono 3194

Un acabado brillante y hermoso
en vez de oxidación y desperfecto

Si se quiere hacer un objeto brillante y atractivo, dándole el suave acabado de la plata, empléese el Esmalte de Aluminio "Sapolin". Este acabado es lavable y fácil de aplicar en cualquiera superficie, como ser: cañerías de todas clases, rieles, muebles de jardín, rejas de hierro, buzones para cartas, bocas de riego, medidores, lámparas de alumbrado, hitos o postes linderos, etc, etc. Para usos interiores y exteriores, de larga duración en todo lo que se desee lavar para mantener siempre sin mancha.
En las superficies expuestas al calor, tales como: calderas, estufas, guarniciones, caloríferos de gas y de parafina, úsese el Aluminio Sapolin Resistente al Calor.
Para dorar y decorar los diversos artículos del interior de una casa; para imitar el dorado de oro genuino al más bajo costo, úsese el Lustre de Oro Sapolin. Con él se obtendrá un magnífico, suave y brillante pulimento.
Se vende en todo almacén que venda pinturas. Búsquese siempre la marca "SAPOLIN".

SAPOLIN
ESMALTE DE ALUMINIO
SAPOLIN Aluminio Resistente al Calor
SAPOLIN Lustre de Oro

Además:
Colores Lustrosos SAPOLIN para Pisos y Maderas
Pintura de Lustre SAPOLIN para Carruajes
Esmalte SAPOLIN para Tinas de Baño
Esmalte SAPOLIN Acabado Porcelana
Tinte de Lustre SAPOLIN
Lustre de Plata SAPOLIN

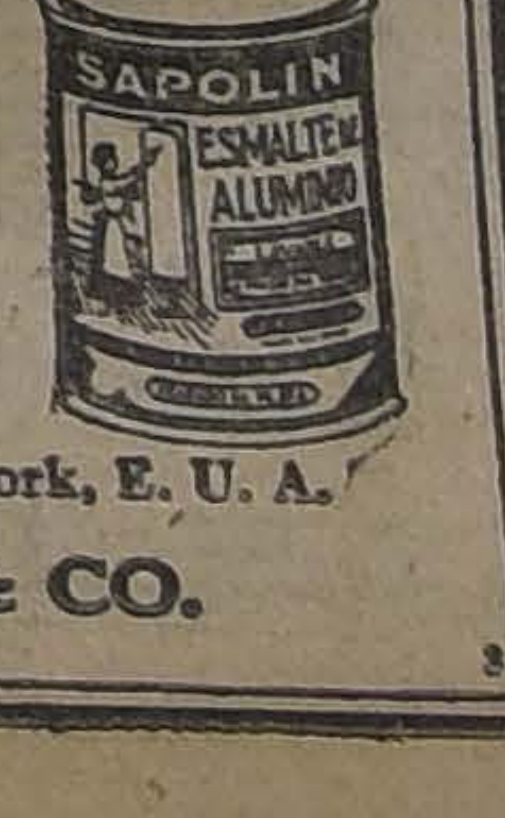

Fabricantes: Gerstendorfer Bros., Nueva York, E. U. A.
Representantes viajeros para Chile:
LAFARGUE, SINNOTT & CO.
Casilla 308, Valparaiso

AGRICULTORES
Es el momento de pedir YESO "VOLCAN"
BLANCO Y PURO
Una opinión más de don Juan Valdés Ortúzar
HACIENDA "ESPERANZA"

Hda. Esperanza
Estación La Rosa

La Rosa, 10 de Mayo de 1923.

Señor Gerente
De la Compañía Industrial
"EL VOLCAN"
Santiago

Muy señor mío:
En contestación a su atta. tarjeta fecha 7 del corriente, en que me pide le manifieste mi opinión respecto al abono con yeso "Volcán", me es grato decirle que el año pasado hice aplicaciones de yeso y materia orgánica en la viña, aumentando la producción en un 20% más que el año anterior, mayor rendimiento que creo en gran parte se deba al yeso; en cuanto a pureza y fineza lo encuentro de superior calidad.
Sin otro particular, soy de Ud. atto. y S. S.
(Firmado).—Juan Valdés Ortúzar.

Rogamos reclamar folletos que estamos repartiendo por Correo. En ellos encontrarán los agricultores datos completos sobre el empleo del yeso y las opiniones de los Agrónomos y Agricultores de todas las regiones del país.
Respondemos de su calidad insuperable.
Compañía Industrial "EL VOLCAN"
BANDERA N.o 60, FRENTE A LA BOLSA.— CASILLA 3357
TELEFONO ING. 8327

¿Cómo piensa Ud. pasar las largas noches de este invierno?

El pasatiempo más delicioso en las frías noches de invierno es una legítima Victrola y una colección de discos "VICTOR"

Una Victrola en su hogar significa algo más que una orquesta, que una banda o un piano, pues reune todos estos instrumentos y muchos otros en uno sólo, proporcionándole el placer de oír las más maravillosas combinaciones de música para baile y conciertos que Ud. puede imaginar además de permitirle gozar de las sublimes voces de los más grandes genios del arte lírico.

La Victrola VICTOR es el UNICO instrumento musical que le permitirá oír a Ud. una música verdaderamente humana que satisfará sus aspiraciones artísticas.

Sírvase visitarnos y le demostraremos por qué la Victrola es el instrumento que más se adapta a su hogar y cuán fácil es su adquisición.

Comerciantes VICTOR al por mayor y menor:

CURPHEY y Cía.

Santiago: Ahumada esq. Agustinas -- Valparaíso: Esmeralda 99

VICTROLA

raciones sobre participación de miembros del Senado en la tramitación del mensaje de la transacción entre el Fisco y la Cía. de Salitres de Antofagasta.

PRO-DESPACHO DE LOS PRESUPUESTOS

"COPIAPO.—"La Nación".—Los empleados públicos de esta ciudad enviarán mañana al señor presidente del Senado una comunicación telegráfica rogándole que se interese por el pronto despacho de los presupuestos, pues la situación se hace insostenible debido al largo tiempo en que se encuentran impagos.

"Esta situación se agrava debido a que se encuentran en un pueblo en donde a causa del terremoto los habitantes tienen que afrontar grandes y extraordinarios gastos, provocados por el aumento y carestía de la vida como lógica consecuencia del terremoto.— Corresponsal".

ADHESIONES AL ACUERDO DE LA JUNTA DIRECTIVA LIBERAL DEMOCRATICA

La Asamblea Liberal Democrática de Valparaíso, una de las más entusiastas y que ha secundado con mayor entusiasmo la labor de la Junta Directiva en orden a la evolución de este partido hacia la Alianza Liberal, se reunió extraordinariamente el Viernes 11 del presente y envió a la Junta Directiva la siguiente comunicación:

"Valparaíso, Mayo 11 de 1923. Señor presidente del Partido Liberal Democrático.—Santiago.

Muy señor mío:

La Asamblea Liberal Democrática, en sesión de hoy y después de darse cuenta de la aprobación de los pactos electorales celebrados por la Junta Directiva, por unanimidad tomó el siguiente acuerdo:

"Enviar a la Junta Directiva y especialmente a su presidente don Enrique Zañartu P. su más franca adhesión por la aprobación de los pactos electorales con la Alianza Liberal, cuyo cumplimiento queda entregado a la responsabilidad y patriotismo de la Junta Directiva".

Al trascribir este acuerdo, nos es grato saludar a Ud. con su más distinguida consideración S. S.—**José María Lorca**, presidente.—**R. Ramírez Montaner**, secretario".

"IQUIQUE, Mayo 12.—Presidente del Partido Liberal Democrático don Enrique Zañartu P.—Santiago.

"Correligionarios Tarapacá aplauden reciente acuerdo Junta Directiva sobre ingreso a una combinación política más en armonía con sus intereses e ideales. Atentos saludos.—**Arturo del Río**".

CUESTIONES ECONOMICAS

Con este rubro circula un folleto que contiene una conferencia que el presidente del Partido Liberal Democrático, don Enrique Zañartu dictó hace algún tiempo en el Club del partido y en la cual trató de los siguientes tópicos: Banco del Estado, Nacionalización de la industria salitrera, Ferrocarriles, Crédito industrial, Estabilización de la moneda, Código rural y Loterías de beneficencia.

VISITA DE CORTESIA

El Comandante Pamplona visitó ayer al Nuncio de S. S., en nombre de la mesa directiva del Senado, con motivo del onomástico de Pío XI.

PARTIDO LIBERAL

CENTRO LIBERAL. — Mañana Lunes, a la hora y en el local de costumbre, celebrará sesión extraordinaria el Centro Liberal.

Por encargo del presidente de la institución, señor Enrique Ramírez Rodríguez, se nos pide encarecer la asistencia por haber importantes materias que tratar; entre otras la relacionada con los votos pendientes sobre la cuestión doctrinaria.

PARTIDO RADICAL

CENTRO DE PROPAGANDA RADICAL.—Sesión de Directorio.—De orden del señor presidente se ha citado a sesión al Directorio de esta institución para el Lunes 14 del actual, a las 7 1|2 P. M., en el local del Club del Partido, Ahumada 242.

El nuevo Directorio elegido en la sesión del Jueves 3 es el siguiente:

Presidente, don Teófilo Ruiz Rubio; vice-presidente, don Osvaldo Sagües Olivares; secretario, don Emilio Poblete Poblete; pro-secretario, don Garcerán Jaramillo; tesorero, don Julio Hernández Parodi; directores: don Arcadio Meza Salinas, don Leopoldo Valenzuela Vásquez y don Hugo Herrera.

ASAMBLEA RADICAL DE YUNGAY.—Para hoy Domingo están citados todos los miembros de esta Asamblea a fin de dar cumplimiento al artículo 13 de nuestros reglamentos que ordenan elegir Mesa Directiva este mes.

Se advierte que sólo tendrán derecho a voto los asambleístas que hayan firmado los nuevos libros de registros que, como se sabe, están a cargo del secretario de la Comisión Electoral, señor Santiago Raggio.

La sesión se efectuará en el local de costumbre (José Joaquín Pérez N.o 5468) a las 4 P. M., aunque llueva.

PARTIDO DEMOCRATA

AGRUPACION DEMOCRATA DE SANTIAGO. — (Versión oficial). — Presidido por el vice-presidente don Luis A. Muñoz, con asistencia de los directores señores C. Zubicueta, V. Baeza, C. Acosta, J. Abarca, M. J. Romo, A. López M., A. González, A. Sánchez, y de los secretarios señores Luis Alfredo Belmar y Pedro Cárdenas N., celebró sesión últimamente el Directorio Departamental.

Llenados los trámites reglamentarios y tramitada la correspondencia, después de un amplio e interesante debate relacionado con la obligación primordial que tienen los regidores demócratas de preocuparse constantemente del progreso municipal de los barrios populares, especialmente de las numerosas poblaciones obreras de Lo Negrete y del Sector "Santa Elena"; de impedir la especulación intolerable que se hace actualmente con los artículos de primera necesidad para el pueblo, especialmente en lo que se refiere al expendio y adulteración verdaderamente criminal de la leche, carestía del azúcar, carne, pan, etc., etc.; de la actual deficiencia de los servicios higiénicos de carácter público dado el aumento creciente de la población; de la hostilización de que se pretende hacer víctimas a algunos miembros del Partido con motivo de sus opiniones en la próxima lucha interna; del perfeccionamiento de la organización actual de la Comisión de Asistencia Social y Funerales; de la falta en que incurren los correligionarios ocupados tanto en la Administración Pública como Municipal, al no cancelar espontánea y puntualmente las cuotas reglamentarias; de la falta de vigilancia policial que se nota en los barrios obreros, especialmente en el barrio Sur-oriente de Lo Negrete; el Directorio, por unanimidad, tomó los siguientes acuerdos:

Designar en comisión a los señores Amador González, Vicente Baeza, Manuel J. Romo y Pedro Cárdenas N., para que representen ante el actual Ministro de Industria y Obras Públicas y diputado por Santiago, don Vicente Adrián, la necesidad de que el Gobierno adopte todas las medidas que estime oportunas, a fin de dotar a los barrios populares de una mayor vigilancia policial que garantice la seguridad de las familias obreras que los habitan;

Formar en la sesión próxima una minuta de las necesidades más urgentes e impostergables de los barrios populares, a objeto de que la representación demócrata en el Municipio de Santiago, exija de la actual mayoría municipal de la cual forma parte, se arbitren las medidas que estime practicables para que se remedien a la mayor brevedad;

Recomendar a todos los correligionarios su mayor cooperación en favor de las veladas que a beneficio de la familia tanto del malogrado correligionario Jonatás González como de los hermanos señores Baeza, llevarán a efecto próximamente los Centros "Moisés González" y "Francisco Bilbao";

Pedir a los miembros de la Agrupación Departamental que, cuando tengan conocimiento de las enfermedades o fallecimientos de los correligionarios, den aviso oportunamente a los señores Luis A. Muñoz, Delicias 522; y al señor Pedro Cárdenas N., Arturo Prat 135 o en Tocornal 1680;

Citar al Directorio para el Miércoles a las 8 P. M., y a la Asamblea para el Viernes 18, a las 8 1|2 P. M.;

Nombrar a los señores Luis A. Muñoz, Manuel J. Romo, Carlos Acosta, Antonio López y Aniceto Sánchez, para que visiten durante su enfermedad al director señor Rodolfo Navarro; y

Llamar por la prensa a firmar los registros del Partido, a todos los postulantes cuyas solicitudes de admisión sean informadas favorablemente por la Comisión especial designada en la asamblea última.

CENTRO FRANCISCO BILBAO. —Candidatura a municipal Romelio Román.—Se ha citado a asamblea extraordinaria a los miembros de este Centro y adherentes a la candidatura a municipal del señor Romelio Román, para hoy Domingo 13, a las 4 1|2 P. M., al local, 21 de Mayo 859.

Entre otros puntos principales de la tabla, se eligirán los comitees comunales encargados de los trabajos políticos y propaganda de esta candidatura.

COMITE CENTRAL PRO-CANDIDATURAS TORREALBA, ADRIAN, TORRES LUCERO.—Hoy Domingo, a las 4 P. M., en el local del Club "Isaías González", San Pablo 1195, celebrarán asamblea general los adherentes a las candidaturas a senador, diputado y municipal que patrocina este Comité Central.

Se ha recomendado la puntual asistencia especialmente a los miembros del Club "Isaías González" y de los diversos comitées de propaganda designados para las comunas urbanas y rurales de Santiago.

El Comité designado para la comuna de Las Condes celebrará hoy Domingo, a las 4 P. M., en casa del presidente don Eulogio Cañete, una asamblea general con el objeto de intensificar la propaganda de las candidaturas de los señores Zenón Torrealba y Vicente Adrián, en esa comuna.

AGRUPACION DEMOCRATA DE RENCA.—De orden del presidente, don Luis A. López A., y con el objeto de tratar asuntos de interés para la comuna, relacionados con el adelanto local y perfeccionamiento de la organización interna de esta Agrupación, se ha citado para hoy Domingo, a las 4 P. M., en la Población Balmaceda, local de costumbre, a todos los miembros activos y adherentes de esta Agrupación.

CENTRO DEMOCRATA "ARTEMIO GUTIERREZ".—(Oficial).—Los demócratas de la 2.a y 3.a comunas tienen el agrado de invitar a unas orce a los señores Nicasio Retamales y Ricardo Guerrero, candidatos a diputado y municipal por Santiago, respectivamente.

La manifestación se llevará a efecto hoy a las 3 P. M., en calle San Pablo 2266.

CENTRO DEMOCRATA SOCIAL INSTRUCTIVO COMUNA SAN MIGUEL.— (Oficial).— En junta general celebrada el 10 del presente, se acordó aplazar el Pic-Nic anunciado para hoy Domingo 13, para el 20 del presente.

También se acordó citar a los socios que forman la comisión de fiestas, señores Peedro Olmedo, Ernesto Castillo, Francisco Sepúlveda, Manuel Montecinos, Victoriano Bravo, Arturo Vergara y señor Ramírez, para hoy a las 3 P. M., en el local de costumbre.

CONCENTRACION DEMOCRATA DE LA COMUNA DE YUNGAY

HOY CONTINUARA SU LABOR

Se tratarán importantes temas sobre cuestiones políticas y locales

Conforme con el programa a que se ha ceñido esta Concentración, hoy reanudará sus labores, entrando al estudio de los diversos trabajos presentados y que oportunamente han sido informados por las comisiones respectivas.

Sesiones de hoy

Estas sesiones se llevarán a efecto en el local del Centro de Propaganda, Andes 4037.

En la mañana, a las 9.30, se celebrará la segunda sesión de trabajo.

Se ha fijado la siguiente tabla para esta sesión:

1.o Temas políticos; y

2.o Temas locales.

En la tarde, a las 2.30, se dará comienzo a la tercera sesión de trabajo; se desarrollarán importantes temas sobre instrucción y cuestiones sociales.

Reuniones de las Comisiones informantes

En el día de ayer se reunieron las distintas comisiones informantes, todas ellas trabajaron activamente en el estudio de los distintos temas sometidos a su consideración.

La Comisión Política se constituyó eligiendo presidente al señor Dionisio Pavez; secretario al señor Luis Picón; y vocales, señores Juan Silva P., Serafín Soto y Juan Valenzuela.

Esta comisión dejó muy avanzado el estudio de los distintos trabajos presentados, alcanzándose a informar varios de ellos.

Hoy, a las 9 A. M., se reunirán nuevamente para continuar sus trabajos.

La Comisión de Cuestiones Locales, se constituyó eligiendo presidente al señor Moisés Hervías y secretario al señor Oscar Silva; vocales, señores: Fernando Barra, Prudencio Mena, Leonardo Figueroa y Evaristo Silva.

Los trabajos sometidos a la consideración de esta Comisión fueron informados casi en su totalidad.

La Comisión de Instrucción, se constituyó eligiendo presidente al señor Ramón Farías y secretario al señor Humberto Meza A. vocal: señor Gumercindo Gutiérrez.

Esta Comisión informó varios importantes trabajos presentados a su consideración.

La Comisión de temas sociales y económicos, se constituyó eligiendo presidente al señor Prudencio Mena y secretario al señor Eufrasio Muñoz; vocal, señor Teodoro Picart.

Terminó el estudio de los temas que se le enviaron a su seno.

Se avisa a los socios y personas interesadas que no hayan retirado sus tarjetas, se apresuren a hacerlo, pues sólo hay un número limitado. Las tarjetas se expenden en Central 115 y Subercaseaux 158.

COMUNA DE MAIPU.— Candidatura a diputado por Santiago de Juan Pradenas Muñoz.— (Oficial). — Hoy Domingo, a las 9 y media A. M., se efectuará la importante asamblea comunal de los adherentes a esta candidatura.

Asistirá el señor Juan Pradenas M., quien disertará sobre temas de importancia social y política.

Reina gran entusiasmo por asistir a esta reunión que se efectuará en Dolores 845.

COMITE PRO-CANDIDATURA A MUNICIPAL DE DON EULOGIO MOLINA.— Se ha citado a los adherentes para hoy Domingo, a las 3 P. M., en el local de La Reforma, segundo patio, San Diego 224.

Se tratarán asuntos relacionados con la campaña interna.

5.a COMUNA. — Comité Pro-Reelección a Municipal Bernardo Quiroga.— Se ha citado a reunión a los adherentes a esta candidatura a las 3 1|2 P. M. Local de la Agrupación.

CENTRO DEMOCRATA SAN E GENIO Y MIRADOR.— Se ha ci do a junta general para hoy Do mingo, a las 10 A. M.

COMITE PRO-REELECCION MUNICIPAL BERNARDO QUIROG —Se ha citado a los adherentes la candidatura interna del actual gidor señor Bernardo Quiroga, a la gran asamblea que se efectuará Domingo, a las 3 1|2 P. M., llueva, en el local del Centro mócrata, calle Las Rosas N.o

Se recomienda la asistencia dos los miembros del Comité tral, como asimismo a los bros de los comites comunales cuanto en esta asamblea se instrucciones para la mejor ganda de esta candidatura.

AGRUPACION DEMOCRATA ÑUÑOA.— El Comité encargado los trabajos preliminares para las bases de una Agrupación crata en Ñuñoa, celebrará sesión a los dos de la tarde en Irarráz 1991, casa del señor Emeterio ras B.

Se ruega la asistencia de los mócratas de esta Comuna que paticen con la organización yecto.

A esta reunión concurrirán ñores Zenón Torrealba y Adrián.

COMITE CENTRAL PRO-CAN DATURA LUIS A. MUÑOZ M. (Oficial).— Se ha recomendado adherentes a esta candidatura no hayan firmado los registros Comité Ejecutivo Doctrinario, yan hoy Domingo 13, para efecto la comisión inscriptora reunirá desde las 3 hasta las la tarde, en el Centro "La Reforma" calle San Diego N.o 224.

Se ha advertido a los adherentes que es de imprescindible necesidad que firmen estos registros, para puedan tomar parte en la elección los candidatos a senador, diputado municipal, que patrocinará el Comité Ejecutivo Doctrinario en la interna.

PARTIDO NACIONAL

ASAMBLEA. — (Oficial). — Viernes a las 6 1|2 celebrará extraordinaria la Asamblea nal, presidida por su presidente cretario y con asistencia de rosos asambleístas.

Fueron aprobadas las solicitudes de admisión al Centro de Propaganda, de los señores Rafael Aránguiz, Julio Collao, Luis Fernando Fresno, Carlos Bor racio Capdeville e Indalicio

Se procedió en seguida a el nuevo directorio en reemplazo señor Luis Muat, resultando recido don Moisés Moya.

En la hora de los incidentes suscitó un animado debate sobre tualidad política, en la que parte gran número de asambleístas acordándose nombrar en una ma sesión las comisiones porque asesoren a la junta mental, la que se pedirá a la Ejecutiva sea convocada a la dad posible.

A solicitud de algunos asambleístas se acordó dar a la asamblea de los últimos políticos tan pronto como la Ejecutiva lo autorice, y así las resoluciones que tome la en cuanto al deseo manifestado la asamblea de ser ella la que clame sus candidatos a diputados municipales por Santiago.

Se acordó asimismo que cumplimiento al reglamento Asamblea, para tomar parte en quiera votación, será condición dispensable que los asambleístas encuentren con el pago de tas al día y últimamente se días Sábados, como para celebrar sión ordinaria de 5 a 8 P. M.

Se resolvió dar cumplimiento presente acta sin esperar su bación, autorizándose al secretario don Mario Santander para en extracto las resoluciones das.

TERNOS
CASIMIR FANTASIA
pura lana para niños, de 6 a 12 años, hechura Sport y Cazador, a $ 60.00.

SOBRETODOS "RAGLAN"
con jockey en Gabardina inglesa, pura lana, para niños, de 6 a 12 años, a $ 110.

SASTRERIA LA CAMPANA
DELICIAS 3151. ENTRE CHACABUCO Y ZAMBRANO

S. SACK
Bandera 827 - Teléf. 3409 - Cas. 2833
Ofrece para entrega inmediata a precios fuera de competencia.

LLANTAS
Con pestaña y canto liso, para toda clase de vehículo.

ACERO
Para resortes, de todas las dimensiones.

SUNCHOS
Para barriles, desde ½" hasta 4".

METAL desplegado
Para estuco, de 8'x2'.

ZINC liso
De los números.

FIERRO en barras
Redondo, cuadrado, plano, ángulo, té, doble té y canales.

PLANCHAS lisas
Galvanizado y negro. surtido completo.

FIERRO acanalado para techos
Galvanizado y negro, de todas las dimensiones

CAÑERIA para agua y gas
De todas las dimensiones.

BUEN
FUNDO
EN MELIPILLA
450 HECTAREAS.
265 REGADAS
y otra extensión regable. Terrenos en su gran mayoría profundos, pastosos, muy buenos para trébol, alfalfa, chacras, plantaciones frutales y de grandes rindes en cereales. 100 hectáreas alfalfadas o entrebo ladas. Agua de riego superabundante. Bien cerrado y dividido. Casas y edificios. Fundo valorizable, bien situado. También se vendería una parte de él. Fácil pago.
PRECIO: $ 380,000
Alfredo Tag'e Rodríguez
Catedral 1137. — Cas. 3132

FABRICA DE GORRAS Y ROPA HECHA
152 - SAN DIEGO - 152
— OFRECEMOS —
SOBRETODOS de lana, corte irreprochable, sólo . . . $ 100.00
TERNITOS de casimir de lana, desde. . . . . $ 24.00
ABRIGOS de lana, desde . . . $ 35.00
TERNITOS en Gabardina de lana, desde . . . . $ 50.00
SCHLIMOFF e hijos
Santiago
152 - SAN DIEGO - 152

LOS LIBROS QUE UD. DEBE LEER
PEDIDOS AL CONCESIONARIO
Carlos A. Orrego G.
SAN DIEGO 655 — CASILLA 3922
Provincias: agregar $ 0.30 para remisión
"LA MACHONA"
— DE —
VICTOR MARGUERITE
$ 3.50
"LA SIN VENTURA"
— DEL —
CABALLERO AUDAZ
$ 2.50

"Sastrería London House"
HUERFANOS 1059. — GALERIA EDWARDS
VISITE USTED esta casa y se convencerá que es la única donde puede vestirse con elegancia y economía.
ESPECIALIDAD EN CASIMIRES IMPORTADOS. — ATENDIDA POR SUS PROPIOS DUEÑOS.
V. M. VIVAS y Co.

Para la Tos rebelde, Bronquitis crónica, peligros de Tisis
GUAYACOLINA
ES HASTA HOY LO UNICO EFICAZ
LABORATORIO CHILE -:- SANTIAGO

NUESTRA PRIMERA
LIQUIDACION DE INVIERNO

Continuará mañana LUNES
CON PRECIOS NUNCA OFRECIDOS

10,000 FRAZADAS pura Lana a. . . . . $ 29.80

10,000 SOBRECAMAS en colores Seleccionados

5,000 PIEZAS DE CREAS de Algodón e Hilo

Frazadas de algodón:

LIQUIDAMOS DIEZ CALIDADES A PRECIOS IRRISORIOS. — TODO EL MUNDO DEBE APROVECHAR DE ESTAS VERDADERAS GANGAS. — ESPLENDIDAS OPORTUNIDADES.

FRAZADAS DE ALGODON de la India, en colores gris, granate y blancas. Liquidamos cinco mil, al ínfimo precio de	$ 5.90
FRAZADAS de algodón australiano, calidad, gruesas, artículo de abrigo, liquidamos otras cinco mil, al ínfimo precio, cada una, de	$ 5.90
FRAZADAS de algodón, fabricadas en Egipto, la mejor marca, gruesas, únicas, cada una, a	$ 8.80
FRAZADAS de algodón, las más gruesas y la mejor calidad, liquidamos una partida, que valen $ 18.00, a sólo	$ 9.80

FRAZADAS DE LANA, LAS MAS GRUESAS, LAS MEJORES MARCAS, INGLESAS Y ESPAÑOLAS; LAS RECOMENDAMOS POR SUS ESPLENDIDAS CALIDADES Y SUS PRECIOS.

5,000 FRAZADAS de pura lana, garantizadas, de la mejor casa de Inglaterra: "WITNEY MILLES", de OXFORDSHIRE. Esta calidad es sumamente fina y gruesa, liquidamos la partida al ínfimo precio de (REGALO), c|u	$ 29.80
9,000 FRAZADAS de pura lana, éstas son fabricadas en la costa de Chile, por las mejores hilanderas chilenas, liquidamos esta partida al precio de, c|u	$ 29.00
FRAZADAS de lana, muy gruesas, en colores gris, peso de 2 1|2 kilos cada una, tipo beneficencia, liquidamos una partida, que valen $ 45.00, a, c|u	$ 36.00
FRAZADAS de lana españolas, fabricadas en Andalucía, en colores celeste, rosa y guanaco, al precio de, c|u. Estas son para 1 1|2 plaza.	$ 42.00
FRAZADAS de lana, andaluzas, para 1 1|2 plaza y dos plazas, muy gruesas; valían antes $ 80.00; hoy día a, c|u	$ 46.00
FRAZADAS de lana de Antequera, la mejor calidad que se fabrica en España, peso de 3 kilos cada una, las llamadas Leonesas, valían $ 110.00, ahora a, c|u.	$ 63.00

Sobrecamas de todas las calidades y anchos:

GRAN ACONTECIMIENTO COMERCIAL

SOBRECAMAS de satín arrasado en lindos colores para niños, un saldo, c|u.	$ 6.50
SOBRECAMAS de satín arrasado en diferentes colores, para catres de Niños; un saldo al ínfimo precio de, c|u	$ 16.50
SOBRECAMAS en percal francés, para una plaza, un pequeño saldo, a c|u.	$ 18.80
SOBRECAMAS de percal francés, para una y 1 1|2 plaza, c|u	$ 22.80
SOBRECAMAS de satín francés, en lindos colores, la más grande novedad, c|u	$ 31.50
SOBRECAMAS de satín arrasado, colores de los más delicados. Liquidamos una partida de 1 1|2 plaza, al ínfimo precio de, c|u	$ 33.00
SOBRECAMAS de satín francés, los más lindos colores y rellenas en media lana, en tamaño para 1 1|2 plaza, a, c|u	$ 42.00
SOBRECAMAS de satín, en colores oscuros, fabricadas en media lana, hechura esmerada, para 1 1|2 plaza, liquidamos una partida al precio de, c|u	$ 37.00
SOBRECAMAS en lindas cretonas inglesas, floreadas, los más lindos colores, hechura de lo más delicado, para 1 1|2 plaza, ofrecemos a	$ 46.00
SOBRECAMAS para 2 plazas, ofrecemos una verdadera ganga, a, c|u	$ 46.00
SOBRECAMAS de seda, hay 30 colores diferentes, lo más delicado; hechura esmeradísima y acabado especial, ofrecemos tres calidades diferentes, de 1 1|2 plaza y rellenas en lana, a $ 135, $ 95 y	$ 79.00

En este artículo ofrecemos los colores más lindos, y sus calidades las ponemos en competencia con las mejores de sus similares.

Lienzos:

LAS MEJORES MARCAS

LIENZO Mapocho y Cachapoal, la mejor marca de lienzo, tejido muy firme y parejo. Liquidamos mil piezas, al ínfimo precio de, la pieza	$ 69.80
LIENZO para ropa de niños, marca SSS, completamente lavado, liquidamos un saldo a, la pieza	$ 30.00
LIENZO marca inglesa muy firme y grueso, liquidamos un saldo a, la pieza	$ 33.00
LIENZO lavado, especial para ropa interior muy fino, un saldo a, la pieza	$ 38.00

Sábanas y fundas:

SABANAS de crea inglesa muy gruesas pespuntadas, liquidamos una partida, c|u. a	$ 7.90
SABANAS de crea inglesa, tejido muy apretado, regalamos una partida, c|u. a	$ 8.50
SABANAS de crea, Grano de Pólvora, muy buena calidad, liquidamos. Valían $ 18, c|u. a	$ 12.50
SABANAS de crea, Grano de Pólvora, para 1½ plaza, que valían $ 22, c|u., a	$ 15.50
SABANAS de crea, Grano de Oro, para 1½ plaza que valían $ 28, c|u. a	$ 22.80
SABANAS de crea muy fina, tamaño grande, calidad extra, deshiladas, valían $ 60, c|u., hoy	$ 45.00
FUNDAS de lienzo pespuntadas, para camas de una plaza. Liquidamos un saldo, c|u. a	$ 1.90
FUNDAS de lienzo grueso, pespuntadas. Un saldo, c|u. a	$ 2.90
FUNDAS de almohadones, calidad superior, con dibujos, un saldo, c|u. a	$ 4.50

Cotí para colchones:

COTY listado para colchones muy grueso y tejido bien firme. Liquidamos una partida, al ínfimo precio de, el metro	$ 5.80
COTY adamascado en colores plomo, rosa y celeste, muy ancho y muy buena calidad, al bajo precio de, el metro	$ 8.50
COTY adamascado, la mejor marca inglesa, el metro	$ 10.89
COTY adamascado, el más fino que se fabrica en España, calidad extra superior, de puro hilo, liquidamos una partida en colores plomo, rosa, celeste y amarillo, el metro	$ 12.75

Colchas blancas de piqué de hilo:

LAS LLAMADAS DE NIDO DE ABEJA, Y LAS DE COLOR.— OFRECEMOS EL MEJOR Y MAS GRANDE SURTIDO, PUDIENDO GARANTIZAR QUE NUESTRAS OFERTAS SON VERDADERAS OPORTUNIDADES, UNICAS EN LA TEMPORADA QUE INICIAMOS

COLCHAS blancas para una plaza, bastante gruesas, liquidamos una partida a	$ 14.80
COLCHAS blancas para una plaza, tejido grueso, ofrecemos un lote a	$ 18.50
COLCHAS blancas para una plaza, bastante grandes, ofrecemos dos ricas calidades, tejido muy parejo y de mucha duración, liquidamos una buena partida a $ 26.50 y a	$ 23.50
COLCHAS blancas, nido de Abeja, para 1 1|2 plaza, muy gruesas y de mucha duración, a	$ 29.50
COLCHAS de color: rosa, celeste, granate y amarillo, para una plaza, ofrecemos a	$ 21.00
COLCHAS de color, recomendadas como las mejores de Inglaterra, para 1 1|2 plaza, ofrecemos un buen lote a	$ 34.50
COLCHAS de piqué de hilo, para una plaza, muy finas, y de calidad extra, sin filete, a	$ 38.50
COLCHAS de piqué de hilo, para 1 1|2 plaza, fabricadas en la mejor fábrica inglesa, ofrecemos una partida a	$ 45.00
COLCHAS de piqué de hilo, festoneadas todo alrededor, calidad muy fina, para una plaza bien cumplida, ofrecemos en calidad de gran ganga, a	$ 49.00
COLCHAS de piqué de hilo festoneadas, la misma calidad que la anterior, para 1 1|2 plaza bien cumplida, ofrecemos otra ganga a	$ 58.00

EN COLCHAS de piqué tenemos 23 calidades distintas, pudiendo ofrecer este artículo en condiciones extraordinarias de precios y calidades. Estos artículos finos los traemos directos del fabricante, siendo todos sus tipos y dibujos exclusivos para nuestra Casa.

Creas para sábanas:

CREA inglesa gruesa, ancho de 140 ctms. El metro	$ 3.00
CREA inglesa lavada, ancho de 140 ctms. El metro	$ 3.50
CREA italiana, grano de Pólvora, ancho de 160 ctms. El metro	$ 4.80
CREA italiana, Grano de Pólvora, ancho de 180 ctms., gruesa. El metro	$ 5.25
CREA escocesa, 1|2 hilo, tejido muy fino, calidad extra, ancho de 160 ctms. Metro	$ 6.50
CREA escocesa, 3|4 de hilo, tejido muy apretado, calidad extra superior, ancho 190 ctms. El metro	$ 7.80
CREA escocesa, 3|4 de hilo, tejido muy apretado, ancho de 210 ctms. El metro	$ 8.50
CREA "Atene", la mejor crea italiana, calidad muy fuerte y de resultado garantido, ancho de 180 ctms. Metro	$ 7.80
CREA "Atene", la misma calidad que la anterior, en ancho de 200 ctms. El metro	$ 8.50
CREA cruda, de muy buen resultado, ancho de 160 ctms. Metro	$ 4.25
CREA cruda "Retorta", calidad especial. Liquidamos un saldo de 165 ctms. El metro	$ 5.30
CREA cruda italiana, la mejor calidad que se fabrica, ancho de 165 ctms. Liquidamos otro saldo, el metro, a	$ 5.50

Catres de Bronce y de fierro:

En este artículo está demás decir que somos los únicos que vendemos a precios verdaderamente de Fábrica, y somos los únicos que podemos ofrecer grandes lotes en liquidaciones que, como la presente, ofrecemos al público.

CATRES de bronce, para una plaza, bien gruesos y de bronce garantido de primera calidad. Ofrecemos un buen lote al ínfimo precio cada uno de	$ 188.00
CATRES de bronce, muy prácticos, para jóvenes, garantizando el material como de primera; un lote en ganga, cada uno a	$ 165.00
CATRES de bronce, muy gruesos, en calidad de lo mejor que fabricamos. Garantizamos su solidez y resultado. Ofrecemos los de una plaza y los de 1 1|2 plaza al precio único, c|u. de	$ 238.00

Ofrecemos en este artículo los más lindos modelos, exclusivos de nuestra casa, pudiendo garantizar nuestros productos como de la mejor calidad que llega de Inglaterra. Tenemos siempre una exposición con modelos recientemente fabricados para los gustos más exigentes.

CATRES de fierro, pintados en negro, muy sólidos, ofrecemos un saldo de muy buena calidad al reducido precio c|u. de	$ 42.50
CATRES de fierro, gruesos, pintados en negro, con sommiers muy reforzados. Un saldo a	$ 65.00
CATRES de fierro, gruesos, pintados al laqué, con sommiers bien reforzado. Un saldo a	$ 70.00
CATRES de fierro, pintados en negro y en colores celeste, rosa y caoba, en muy bonitos diseños y con perillas y barras de bronce. Ofrecemos un saldito de una plaza a	$ 69.00

En catres de fierro tenemos un surtido inmenso; ofrecemos todos los modelos y diseños a precios muy rebajados por solo esta semana.

En esta liquidación, no mandamos catálogos ni cotizamos precios para provincias; sólo vendemos los que están en existencia.

Colchones de lana y otras clases:

Antes de ofrecer este artículo debemos advertir al público que nuestra casa sólo ofrece artículos manufacturados en nuestras Fábricas, pudiendo garantizar la bondad de sus artículos como de primera calidad. Podemos también mandar a nuestros colchoneros a hacer el trabajo a domicilio, si el cliente así lo desea.

Ofrecemos:

COLCHONES de pura lana garantidos, sin ninguna mezcla, y rellenos en un rico coty inglés de primera calidad, para una plaza, al bajo precio de	$ 88.00
COLCHONES de pura lana lavada, sin ninguna mezcla y rellenos en rico coty adamascado, para una plaza. Precio único de	$ 98.00
COLCHON de la misma calidad que el anterior, pero para 1 1|2 plaza, al precio de	$ 108.00
COLCHON de pura lana lavada, garantido de primera calidad, sin ninguna mezcla, fabricados en estilo francés, bien recorridos y bien llenos, para una plaza, al bajo precio de	$ 139.00
COLCHON de lana y algodón, mezclado en un rico coty inglés marca "Royal", para una plaza, a	$ 45.00
COLCHON "Económico", artículo muy recomendable, de primera y para una plaza, a	$ 23.00
ALMOHADAS mezcladas	$ 4.00
ALMOHADAS mezcladas con lana	$ 6.00
ALMOHADAS de algodón	$ 6.00
ALMOHADAS de lana	$ 12.00
ALMOHADAS de lana de 1.a	$ 15.00
ALMOHADONES mezclados	$ 8.00
ALMOHADONES de lana	$ 12.00
ALMOHADONES de lana de 1.a	$ 15.00

= Seguimos Liquidando los Famosos Baños Ingleses Marca STANDARD =

Lana de Vellón Argentina ofrecemos las calidades más finas

EN MANTELERIA FINA Juegos de cama bordados granitées de hilo, medio hilo y algodón, las calidades y marcas mejores las liquidamos a precios bajísimos.

FABRICA DE CATRES

DELICIAS ESQ.
AV. ESPAÑA

TELEFONO INGLES 2817

DE NUESTROS CORRESPON

A TRAVES DE LA REPUBLICA ARGENTINA

por JOAQUIN EDWARDS BELLO

Argentina es la derecha y Chile la izquierda del espinazo de América. — La raza, la historia, las costumbres tienden a estrechar más y más a ambos pueblos. — Lo que ocurriría si entre Chile y Argentina no existiesen las aduanas. — La fiesta del trabajo es la fiesta del sol. — Ni los estandartes, ni el batir de los tambores, despierta entusiasmo por el ejército en el pueblo argentino. — Firpo es el regalón de la opinión.—La muerte de Botafogo el "hermano caballo". — En el Jockey Club.

BUENOS AIRES, Mayo de 1923.

Chile es bien querido en Argentina. Generalmente aquí son fríos en amores internacionales; pero Chile goza de una excepción. En provincias, el criollo detesta a los extranjeros, pero siente un cariño espontáneo por los chilenos, que están más cerca de ellos por raza y costumbres. Mitre, Belisario Roldán, y últimamente el Presidente Irigoyen, se distinguieron como grandes y sinceros amigos de Chile. La amistad chileno-argentina es la base de la grandeza americana, es el cimiento del futuro ibero-americano. Ir contra esta amistad es ir contra el sentido de la historia y de la geografía. Ya dijimos que somos la derecha y la izquierda de un solo espinazo, del espinazo de América.

Don Gonzalo Bulnes, factor eminente de esta amistad, consiguió cosas inmensas de su amigo el señor Irigoyen. Chile y Argentina dieron una impresión de solidaridad durante la guerra europea. El Presidente Irigoyen hizo a los chilenos grandes concesiones de tierras en las regiones petrolíferas del Sur, concesiones que ocuparon una página entera del diario oficial y que nadie comentó. Fácilmente imaginamos las protestas que tales concesiones hubieran originado en otros países.

* * *

Si no hubiera aduanas entre Chile y Argentina, los obreros chilenos podrían comer carne de vacuno todos los días. Caillaux señaló como una de las causas de la catástrofe europea, la guerra de tarifas aduaneras que la precedió. El libre cambio es una de las más grandes concepciones humanitarias nacida en Inglaterra, país cristiano por excelencia. Ahora se reunen más y más Conferencias para la paz, pero persisten las aduanas, pegadas a los postes fronteras, destinadas a encarecer y hacer más desagradable la vida, preparando al mismo tiempo nuevas guerras.

Aquí en Argentina, por la inmensa crisis ganadera, se venden vacas en 5 pesos y novillos finos en 2 pesos. Cada cabeza de vacuno paga, fuera de flete, más de cien pesos chilenos de aduana. Nuestro obrero, si no existiesen esas tarifas exorbitantes, podría variar fácilmente de régimen alimenticio. Toda nuestra industria ganadera de esa manera, compensando largamente la pérdida de nuestros escasos ganaderos.

Argentina, por su parte, podría importar de Chile zapatos, frutas, cuerdas, conservas, porotos, mariscos, a bajo precio. En la actualidad, sólo por el dulce de membrillo chileno se paga aquí un derecho de 80 centavos argentinos el kilo, lo cual hace casi imposible la importación.

A pesar de esto, por las tiendas de Buenos Aires se ven anunciados como cosas de lujo: "orejones chilenos", porotos caballeros de Chile" y "lentejas chilenas". Pero son artículos de lujo, de privilegio.

* * *

He visto la fiesta del trabajo en Londres, en París, en Madrid, en Lisboa, en Buenos Aires y en Santiago. Es la fiesta de la igualdad y parece que por eso mismo es la fiesta del Sol. En América es el último sol, la despedida del Verano, y en Europa, es el primer sol, la despedida del Invierno. Pero siempre fiesta con sol; el sol que sale para todos, la igualdad. El sol está de acuerdo con los obreros.

* * *

He visto el Ejército argentino en el entierro de Monseñor Espinoza. Está bien y denota un gran progreso. Es un espectáculo raro en las calles de Buenos Aires: desde temprano echan arenilla en la Avenida de Mayo para que no resbalen los caballos. Es un Ejército nuevo, todo flamante y de primera; los cañones, recién pintados; los caballos lustrosos con magníficos arreos. Los soldados se ven sanos, limpios, bien mantenidos; los oficiales son enérgicos, la mayoría de ellos educados en Alemania. Este país mantiene constantemente misiones militares en Europa; antes de la guerra llegó a tener 80 oficiales estudiando en Berlín, con sueldos tan enormes, que llegaron a irritar al Kaiser.

Este bello ejército argentino pasa por las calles ante la más completa indiferencia; los hombres se descubren glacialmente al pasar la bandera. No produce el frisson que en Francia, y España, y Chile. No se ve ese alegre enjambre de chiquillos detrás de los tambores. No hay entusiasmo por los militares.

Es muy raro ver uniformes por las calles de esta ciudad. Las señoritas argentinas no sienten el prestigio de los galones, las espadas, las charreteras. Nunca ví hasta ahora un oficial en la calle. Todos van de paisano; prefieren ir de paisano; se va mejor y los quieren más de paisano. Este país no es, ni creo que será nunca, militarista.

* * *

Luis Angel Firpo, campeón de boxeo, es el niño mimado de este país. Todos hablan de él con entusiasmo. En los deportes manifiesta este país su nacionalismo, su orgullo de ser Argentina. Los triunfos deportivos de los últimos años colocan a los argentinos en lugar preponderante. En natación, polo y foot-ball, puede decirse que son invencibles. Firpo es la gran esperanza del boxeo. Se cree que, dentro de poco, podrá medirse con Dempsey. El triunfo de Firpo probará que no existe boxeo científico ni inteligencia tal o cual para pegar, sino pura fuerza bruta. Todos los que conocieron a Firpo íntimamente en Chile y Argentina manifiestan que es una máquina para pegar, pura y simplemente. Brenann le dijo, después de vencido por él, que bien se conocía su antiguo oficio de picapedrero. Le partió la cabeza, cuando en ella uno y otro golpe como en las canteras. La cara misma de Firpo, con su pequeña frente invadida por el cabello, no es muy científica. Pero pega, y es lo principal para todos los aficionados a ver, uno que pega y otro que deja de pegar. Y la vida entera no es otra cosa: un gran **knock-out** de los más débiles en cualquier sentido.

La muerte de **Botafogo** fué un duelo nacional. **Botafogo** era un caballo. Pero no un caballo a la manera de Rocinante, sino todo lo contrario, porque Argentina es la tierra de lo positivo. La muerte de Rocinante no interesaría a nadie. Miles de personas en la estación esperaron la llegada del cadáver de **Botafogo**, cubierto de flores, encerrado en un ataud. La vida de **Botafogo**, es tan conocida aquí, como la vida de Mitre. Se cuentan anécdotas de Botafogo. Algunos se descubrían con respeto ante el cadáver del "hermano caballo", como diría San Agustín. Son cosas graciosas y características; cada país tiene las suyas. ¡Lo raro es que algunos americanos se rían del monumento a **Gallito** en Sevilla!

*

El Escorial, dice Ortega y Gasset, es la piedra lírica, nacional, de España. Exagerando estas notas dijimos alguna vez que el Hipódromo era en los países de América la piedra nacional". El "Jockey Club" es como si dijésemos la mitad de Buenos Aires.

En diminutas salas se ven Goyas y Corots. Sorolla es vulgar en el "Jockey". Un grupito que juega dominó bajo un Goya es cosa corriente.

En el "Jockey" hay mucho arte.

Dice Antonio de Hoyos que lo más parecido a una persona de talento, es una persona con plata: porque la persona de talento evoca castillos y paisajes y mármoles y banquetes; la persona con plata no evoca, pero compra.

El "Jockey Club" tiene una riquísima biblioteca, generalmente vacía. Julio Roca dijo una vez que esa biblioteca pedía a gritos el monumento al "lector desconocido".

El famoso Club está suscrito a muchos periódicos deportivos del mundo y también a algunos no deportivos. Así, en la lista, se lee: Chile: "El Mercurio" y "El Pronóstico". Perú: "El Comercio" y "El Turf". Francia: "Le Temps" y "Paris Sport".

Pero, a pesar de eso, el "Jockey" deja una impresión de grandeza y uno piensa por qué no se unirán en Chile el Club Hípico y el Club de la Unión.

J. E. B.

TRES POESIAS DE XAVIER BOVEDA

ESCEPTICISMO

En este bostezo va
toda mi filosofía:
"¡La Ciencia!"... "¡La Vida!"... ¡Bah!
Es eterno el "¡quién diría!"
"¡Quién diría!" "¡Quién dijera!"...
—cuando el hecho es "hecho" ya
dice el sabio—(¡Quién pudiera
decir: es la Verdad!)
Mas la Verdad está muda...
La Ciencia es una teoría...
Y va por doquier la Duda
con su eterno: "¡Quién diría!"
¡Cuándo—iluso pensador—
lograrás decir "¡Esto es!"
¡Sólo persiste el dolor
brutal, del "Eclesiastés"!

UNO DE LOS ULTIMOS RETRATOS DE XAVIER BOVEDA

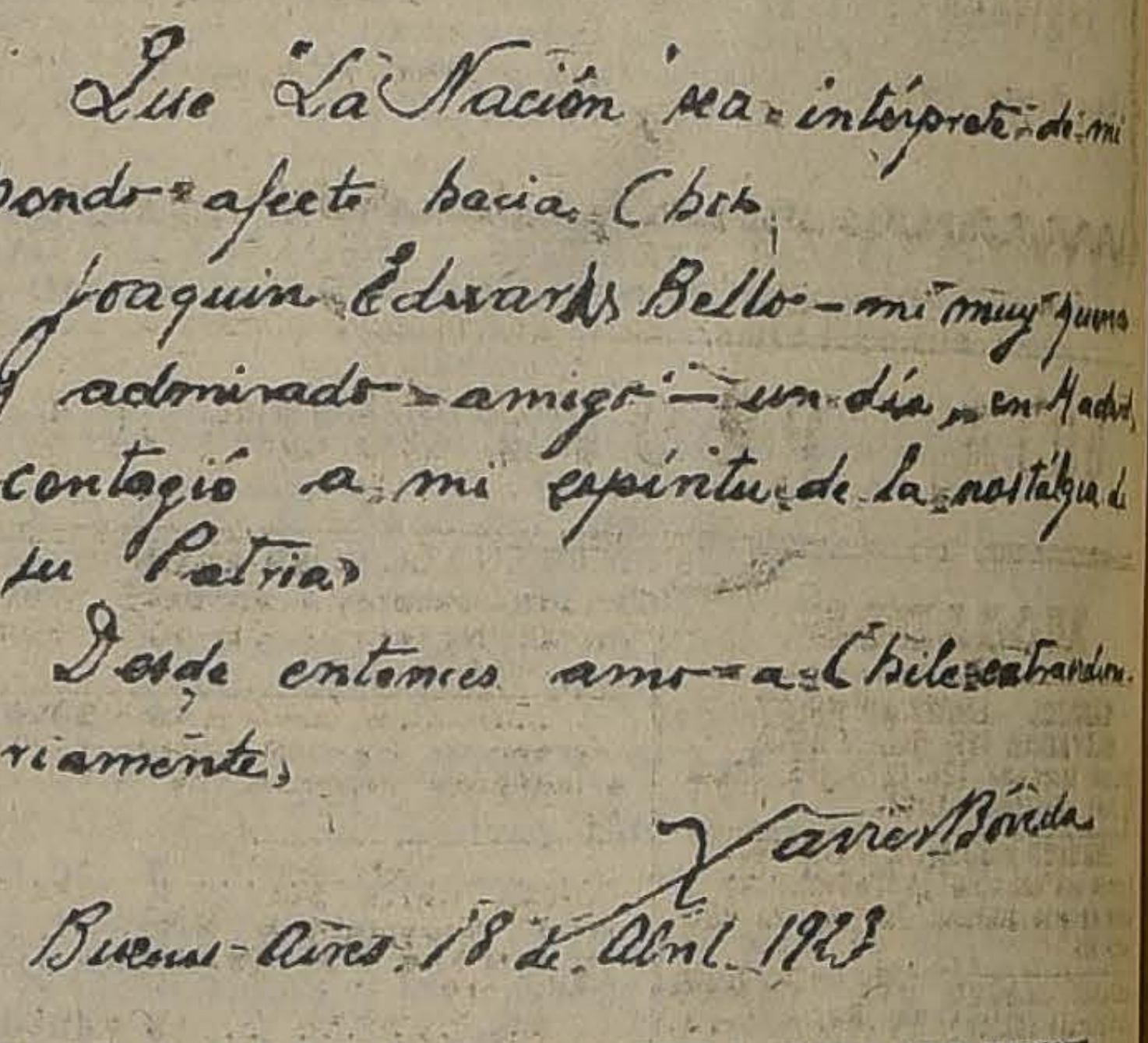

Que "La Nación" sea intérprete de mi
hondo afecto hacia Chile.
Joaquin Edwards Bello — mi muy querido
y admirado amigo — un día, en Madrid,
contagió a mi espíritu de la nostalgia de
su Patria.
Desde entonces amo a Chile extraordina-
riamente.
Xavier Boveda
Buenos Aires, 18 de Abril 1923

AUTOGRAFO DE XAVIER BOVEDA, PARA "LA NACION"

ANHELO

Mi alma está siempre fuera de mí misma
vienen las cosas hasta mí, del modo
que el lodo se hace flor, la rosa, lodo,
y son Duda y Verdad, escepticismo.

Si pretendes ser poeta, tu lirismo
—he aquí todo el secreto!—siento el Todo
suspendido de tí; que haya un exodo
entre tu alma y tú, (tú, mecanismo).

Para vivir la vida de las cosas
una cosa hay que ser; maravillosas
verdades te dirán, si tu alma ungida

—al ser cosa también,—las interpreta.
¡La ciencia de la Muerte está en la Vida!
y el secreto del Todo, en el poeta.

INSPIRACION

Dame, Señor, para que siempre sea
mi vida dulce, mística y sencilla,
una mujer de silenciosa idea
que esté pura ante Tí de mi mancilla.
Una mujer que desconozca todas
las pobrezas humanas, o, en su caso,
que haya sufrido mucho, y a sus bodas
la preste la fragancia de su ocaso.
Una mujer que por doquier que vaya
lleve la paz y la virtud consigo:
que donde haya dolor o penas haya,
se presente ella allí, como un amigo.
Como un amigo silencioso y bueno
que nuestras quejas oye y que se apura
a mitigar nuestro mortal veneno
con un cordial nepenta de ternura.

CRONICAS DE LUTECIA

por ALEJANDRO SUX

Ser latino-americano y escribir en francés no significa apostasía.— Algunos ejemplos convincentes. — Una charla con don Eugenio Garzón, campeón de América Latina.—La Sociedad chilena es la que conserva la tradición castellana

PARIS, Abril 7 de 1923.

Desde Minneápolis (U. E. A.) el señor Arturo Torres Rioseco escribe para la revista de Buenos Aires "Nuestra América", un bello, valiente y simpático artículo. El título de este artículo os dirá más que todo lo que pudiéramos decir: "¿Tantos millones de hombres hablaremos inglés?" Pero esto no es todo: el trabajo del señor Rioseco está dedicado a SS. EE. Alessandri y Leguía, Presidentes de las Repúblicas hermanas y vecinas de Chile y Perú, respectivamente. Y como el señor Arturo Torres Rioseco es de nacionalidad chilena, este artículo de fraternidad en momentos como los presentes, es doblemente meritorio y plausible. ¿Para qué insistir sobre esto? Si la curiosidad del lector es grande, no tiene más que pedir la revista en cuestión, ejemplar números 36 y 37, año V, tomo VI, fecha Noviembre y Diciembre, a la calle Caracas N.o 440, en Buenos Aires...

Todo eso está muy bien, si no halláramos en el trabajo que nos ocupa, una acusación irreflexible del autor a los que, viviendo en Francia, y especialmente en París, hacemos gotear nuestra pluma en otro idioma que el materno.

Dice el señor Rioseco:

"Darío, por ser de Nicaragua, por sentirse y declararse de allí, fué el poeta más grande de su lengua y en cambio cierto grupo de intelectuales nuestros que viven en París y escriben en francés, son apóstatas, porque cuando más los necesitamos, abandonan nuestro americanismo, nuestra alma y nuestro idioma".

Distingamos: en París hay tres clases de latino-americanos que escriben en francés: los que se educaron en Francia desde muy jóvenes, como el argentino Max Daireaux, el uruguayo Supervielle, el venezolano Reynaldo Han, y que, como el gran cubano Heredia, perdieron la sensibilidad originaria y sienten y piensan en francés, aunque no por ello reniegen sus orígenes y dejen de hacer por sus patrias todo lo que pueden. Están los que escriben en francés por necesidad, para ganarse la vida, como el brasileño Montarroyos, como el uruguayo Eugenio Garzón, como el peruano Ventura García Calderón y como vuestro humilde servidor. Después están los que escriben francés por vanidad, por "snobismo", para "épater" a la familia y a los amigos del terruño, como H., como Z., como X., como Y. . . ¡Pero éstos no cuentan!

Los de la primera categoría, a pesar de dedicarse a "ser franceses", realizan sin embargo una labor latino-americana digna de todo aplauso y agradecimiento, pues siempre que la ocasión se presenta, son los mejores paladines de nuestra causa, y los ejemplos sobran. Los que pertenecemos a la segunda, hemos llegado a colaborar en periódicos y revistas franceses, y, naturalmente, en la lengua del país, "**exclusivamente para defender las letras, la pítica, la cultura en general de nuestros países o de América en conjunto**"

DON EUGENIO GARZON

Para que se conozca en nuestras tierras el verdadero papel que en ésta deesempeñan los "apóstatas", vamos a escribir una serie de siluetas de ellos.

Hoy trazaremos la de don Eugenio Garzón, decano de todos nosotros, redactor de "Le Figaro" de París, en el cual dirige la Sección de América Latina.

Siempre qué se habla de alguien o de algo que cuenta algunos lustros más que el comentador, es de rigor asegurar que se trata de algo único, de algo que ya no se verá más. Así se dice "el último bohemio", "la fiesta inimitable" o "la gloria culminante"... Es un "cliché".

Para hablar de Eugenio Garzón es menester emplear el "cliché", porque no puede designársele de otra manera que ésta: "**el último romántico**".

* * *

Es don Eugenio Garzón el último romántico, indiscutiblemente.

Si no fuese bastante ver su apostura un tanto **mosquetera**, su barba de diplomático y su elegancia de dandy, os convenceríais fácilmente hojeando sus numerosos libros y folletos, leyendo sus discursos o seleccionando opiniones y elogios que sobre su **persona** y labor prodigáronle hombres eminentes de Europa y América.

¿Queréis una prueba?

Dice de él Francis Cheveau, el crítico literario de "Le Figaro":

"Este americano de origen europeo, imaginó una manera atrevida y bienhechora de completar la obra de Cristóbal Colón: él solo quiso acercar dos mundos".

En cierto prólogo le dice Enrique Rodríguez Larreta, el famoso autor de "La gloria de don Ramiro":

"De nacer en el siglo XVI, el ardor de su alma le habría llevado a buscar aventuras heroicas; entonces, estoy seguro de ello, hubiera conquistado El Dorado y Floridas..."

Don Gabriel de Piza, ex-Ministro del Brasil en Francia, opina:

"La misión que se ha impuesto el señor Garzón es útil y noble: es simbólica por decirlo así, y representa la armonía suramericana"...

Enrique Rodó, por su parte, saludaba a Garzón así, en Montevideo:

"No es sin sentir un legítimo orgullo que recordamos que Garzón es de los nuestros, que es un periodista de Montevideo el que como periodista supo alzar más alto la bandera representativa de las democracias latino-americanas"...

También hallo en un libro de Rubén Darío, estas palabras sobre don Eugenio:

"El "Fígaro" pariense ha ganado mucho, es indudable, en nuestro Continente y en nuestro mundo hispano-parlante, con el trabajo asiduo de su redactor platense, y nuestras Repúblicas, a su vez, han logrado por fin tener en Europa un expositor útil y fidedigno y serio de su civilización y de sus elementos de riqueza y de cultura."

¿Y el actual Presidente de Argentina, don Marcelo T. de Alvear, no decía de él en un discurso, que Eugenio Garzón merecía el título de **Campeón de América Latina?**"

¿Y no es romanticismo incurable el suyo, en este siglo práctico y monetizado? Con su cultura, con su saber, con su experiencia e inteligencia, hubiera podido ser lo que desease en su tierra uruguaya pero él, parodiando al personaje de su libro sobre Juan Orth, "no es de aquellos príncipes que viven del dinero del pueblo".

En su escritorio de "Le Figaro" me decía:

—Cuando se vive mucho tiempo en Europa, se olvida uno que América está dividida en veinte Repúblicas... ¿No somos todos de la misma familia española y portuguesa, o, mejor aún, de la única familia ibérica? Yo me siento [illegible] hablando, tan uruguayo como argentino, tan chileno como brasileño. Claro está que por el lugar en donde nací siento una inclinación particular, sentimental... pero eso es otra cosa. Ahora, esta posición estratégica nos hace valorizar cada país por separado y hallar sus características distintivas, así como ocurre con las regiones de un mismo país. Y ya que escribe usted para "La Nación" de Chile, que es, indudablemente uno de los colosos de la prensa latino-americana, pláceme decirle que guardo de mi estancia entre los chilenos la más grata de las sensaciones y el más encantador de mis recuerdos. La sociedad chilena, amigo mío, es la que conserva con más fervor la tradición castellana de hospitalidad, de generosidad y de caballerosidad. Su situación geográfica ha hecho de Chile un país casi insular, y por ello su patriotismo es rudo, resuelto y orgulloso. Se siente que los chilenos son felices siéndolo y que forman un pueblo unido, disciplinado y valiente. Chile es el país que cuenta con más estadistas de valor; por eso de pobre que era en sí, han logrado hacer un gran país fuerte, rico y que será sin duda, un elemento con el que se podrá contar mañana, para las realizaciones de los grandes sueños...

Señor Rioseco: confiese usted que el señor Eugenio Garzón no procede ni habla como apóstata.

Tendré ocasión de presentarle otros "casos".

A. S.

ANTES de COMPRAR
SUS HERRAMIENTAS AGRICOLAS
Consulte nuestros precios de arados 19 1|2, 19, 18, vuelto y vuelta, de 3 y 2 puntas, sacadores de papas, acequiadores, rastras varias clases, clavos para rastras, cuartas, candados de bronce, repuestos para toda clase de arados.
Robinovitch e Hijo
HUERFANOS 2653

YESO PARA ABONO
S. CEPPI
CASTRO 78
CASILLA 1263
YESO FLOR

OFERTA ESPECIAL DE
GUILLERMO BUNZEN
SANTIAGO — HUERFANOS 1182

Sección Semillería

SEMILLAS de Ray, gras, kilo .. .. $	8.00
SEMILLAS de Trébol blanco, kilo .. .. $	12.00
SEMILLAS de Alfalfa, kilo .. .. $	5.00
SEMILLAS de Acelga, blanca, kilo .. .. $	6.00
SEMILLAS de Betarraga Red. kilo .. .. $	12.00
SEMILLAS de Arvejas dulces, kilo .. .. $	4.00
SEMILLAS de Eucaliptus Glob., kilo .. .. $	90.00
SEMILLAS de Pasto inglés, kilo .. .. $	10.00
SEMILLAS de zanahoria, kilo .. .. $	35.00
SEMILLAS de todas clases de hortalizas, en paquetes a .. .. $	0.30
SEMILLAS de flores en paquetes y al granel, en primera, buena calidad, el paquete desde .. $	0.40
SALITRE potásico, kilo a .. .. $	1.00
MASTIC para injertos, en tarros de 1 kilo, c/u. .. $	5.00
RAFFIA anika larga, kilo .. .. $	13.00

PAPAS DE FLORES

Sección Florería

RAMOS de novia, desde $ 20 a .. .. $	50.00
RAMOS de mano, desde $ 5 a .. .. $	20.00
CANASTILLOS artísticos para regalos, desde $ 15 a .. .. $	200.00
CORONAS para difuntos, desde $ 10 a .. .. $	150.00
CRUCES de flores finas, desde $ 15 a .. .. $	200.00
COJINES de flores finas desde .. .. $	25.00
ALMADILLAS o centros de mesa, desde .. .. $	10.00
RAMOS fúnebres desde $ 10 a .. .. $	80.00
GUIRNALDAS en verde, el metro a .. .. $	2.00
DECORACIONES para casamientos en inglesias y decoraciones de casas para bailes, desde .. .. $	200.00

Decoraciones de mesas para banquetes
Consultar precios que son los más bajos en plaza
LA CASA OBTUVO PARA TRABAJOS EN FLORES 1.o y 2.o PREMIOS

CALLIS Hnos.
JOYEROS
Compañía 1023

ALIMENTO
RAFF
El único que inspira plena confianza por su esmerada preparación y excelente calidad.
Pídalo en todas las Boticas del País.

Champagne Sainte Heléne
DE ALBERTO VALDIVIESO M.
Es el primero y único VERDADERO CHAMPAGNE hecho en el país. Calidad insuperable, por la mitad del costo del extranjero.
62 - Ordenes por Teléfono - 62, Oficina Santa Elena
O por carta:
San Antonio 741, Santiago

SALES N EL EXTERIOR

A LA COLONIA ALEMANA

por J. SCHNEIDER LABBE

Un deber de acción en favor de sus compatriotas. — Algo más práctico que colectas y erogaciones.—Comité de informaciones y oportunidades a los emigrantes alemanes

Berlín, Marzo 31 de 1923.

La Alemania, encerrada en el centro de la Europa, ha sido impulsada por su crecimiento económico a buscar sus elementos y medios de vida en el extranjero. Sin grandes costas, sin colonias, con falta de muchas materias primas fundamentales para su alimentación y desarrollo económico, sólo a base de acero y de carbón ha cimentado su grandeza y potencia industrial. Llegó al mundo cuando las grandes rutas comerciales y posiciones territoriales estaban ya ocupadas, cuando enormes naciones en cada uno de los continentes extendían su influencia política y preparaban su hegemonía económica. Lentamente, creando un proceso de evolución industrial, el acero y el carbón, montó sus enormes instalaciones y organismos industriales, desarrollando en las conquistas técnicas y científicas, progresos positivos y de aplicación práctica en la producción económica.

Una lucha tenaz de perfección técnica y de abaratamiento de los medios de producción dió impulso gigantesco a aquella fábrica diminuta e imperceptible que electrizó esta nación, dotándola después de los medios bélicos más formidables y potentes de la técnica moderna. Descubriendo nuevos procedimientos industriales, esquivando a Inglaterra en Europa y en el extranjero, cruzando los malos pasos que le tendía Francia y la política europea, viendo el crecimiento de un rival económico gigantesco en América y la aplicación e inteligencia del Japón en Asia, su gran producción industrial fundada en las grandes conquistas de la técnica, se esparció por el mundo, formando mercados, creando centros de producción y de intercambio comercial. Sin costas, sin colonias, sin grandes capitales acumulados y viejas tradiciones comerciales como otras naciones de Europa, fué creciendo y estimulando el culto de las grandes empresas y sindicatos continentales de la época actual.

El acero y el carbón que formaron su grandeza hoy sufre la dominación extranjera y en un país más estrecho que el de antes de la guerra y pobre de recursos agrícolas, queda una población de 65 millones de habitantes con enormes deudas de reparaciones y soportando una dura crisis de capital— el fulminante de la vida económica contemporánea.

En Alemania hay millones de elementos que desean emigrar y buscar una jornada de trabajo en cualquier país o continente. Chile ofrece en la América del Sur un campo fecundo a la técnica y aptitud industrial de un pueblo especializado en la explotación de sus riquezas minerales. No hay otro país en Sur América mejor dotado para iniciar un proceso de industrialización que favorecen sus enormes fuerzas hidráulicas, sus riquezas minerales andinas, recursos forestales, agrícolas, pesqueros y abundancia de combustible y metales.

La idea de emigrar a Chile se va infiltrando en muchos alemanes. El Gobierno lo sabe, comprende sus conveniencia, pero la situación de las finanzas y falta de dedicación activa le impiden obrar. Queda un camino modesto, sin gravámenes para el Estado y de un desenvolvimiento práctico interesante.

En Chile hay una rica y numerosa colonia alemana que tiene deberes que cumplir para sus compatriotas de Alemania que han sufrido el peso y los dolores de la guerra y desean emigrar a Chile como sus hermanos de ultramar, hijos de mejores tiempos.

Día a día llegan hasta nosotros, a nuestros consulados y legación, propuestas de buenos elementos que desean emigrar, pero el pasaje cuesta una fortuna en marcos. Les damos recomendaciones, direcciones de compatriotas en Chile, nombres de firmas alemanas y les indicamos posibilidades prácticas y orientaciones, pero hace falta en nuestro país una institución que facilite esta obra de estímulo a emigrantes alemanes, es preciso crear un organismo central al que puedan dirigirse y esa institución de un objetivo tan práctico y filantrópico sería fácil de ser organizada por la colonia alemana residente en Chile.

Mil veces más práctico y beneficioso que las colectas y erogaciones accidentales, sería la constitución de un comité de la colonia alemana que estuviera en comunicación con Alemania, ya sea por sus consulados o legaciones o por los representantes de Chile en este país. Ese pequeño organismo central podría ofrecer medios de consultas e informaciones, plazos, empleos, oportunidades que el comercio, la industria y la agricultura pudieran ofrecer a elementos alemanes de competencia y preparación por medio de un examen y estudio de los candidatos y de sus recomendaciones y cualidades.

Esta idea merece la atención de la colonia alemana residente en Chile; un pequeño impulso a base de generosidad y espíritu práctico, estimularía a un avance paulatino de una institución o comité de interés recíproco entre Chile y Alemania. Hay dificultades e inconvenientes pero sería extraño que no los hubiera, tratándose de un pequeño organismo que busca contacto con elementos que viven en dos continentes muy distantes...

Los que residimos en Alemania y día a día palpamos el anhelo de emigrar, la desgracia de tantas familias, obreros, técnicos, ingenieros, profesores, químicos y elementos progresistas de esta nación, tenemos el deber de rogar a la colonia alemana residente en Chile un paso y un estímulo práctico de cooperación en favor de sus compatriotas de Alemania, futuros colaboradores en el extranjero de la reconstrucción y prestigio cultural y económico de su país.

J. S. L.

Espejos
Cristales
Vidrios
Oleografías
Papel Glacier

Por Grandes y Pequeñas Partidas ofrecen:

SCHEGGIA Y BEGERI

SANTIAGO
San Diego 185

VALPARAISO
Av. Pedro Montt 331

LA TRAGICA MUERTE DEL PRINCIPE KITACHIZA KAWA

por ALMOR

Las consecuencias de 130 kilómetros a la hora.— Una carrera hacia la muerte.— Nada detiene el amor por el volante.—Un placer fantástico.— Cada día se desea andar más ligero. — Trágico modo de dejar estupefacta a una princesa

PARIS, 1.o de Abril de 1923.

Acaba de perder la vida trágicamente, víctima de un terrible accidente automovilístico, el Príncipe Kitachiza Kawa, cuñado de Su Majestad el Mikado.

El desgraciado "chauffeur" que iba a su lado, ha pagado también con su existencia la incomparable imprudencia de Su Alteza imperial. La princesa, augusta hermana del Emperador del Nipón, no ha recuperado aún los sentidos y se desespera salvarla. En análogo estado, con la mandíbula destrozada, se encuentra el joven príncipe Asaka. Para contar el cuento, como vulgarmente se dice, aunque bastante mal herida, ha quedado la dama de honor de la princesa, mademoiselle Sauvée, cuyo nombre ha correspondido al caso en forma magnífica. Esta aristocrática familia del Imperio japonés tenía su hermosa residencia en el N.o 2? de la Avenida del Bosque cerca de la Legación de Chile que ocupa el N.o 23 de la misma Avenida. No me eran, pues, desconocidas las siluetas de estos amables personajes tan cruelmente puestos a prueba por el más fatal de los destinos.

Los hemos visto salir en esa mañana de sol, rozagantes de felicidad, sonrientes y embebidos de ese goce que infunde la Primavera durante los primeros días de su aparición festiva. El soberbio coche, recién adquirido por el Príncipe, había sido adornado en el interior con algunas ramas de ciruelo en flor: detalle de acuerdo con el alma exquisita japonesa tan amante de la naturaleza y de su aspecto decorativo.

Al imponerme de los detalles de la catástrofe no puedo dominar la sensación de furor que me causan. Me siento furioso por cuanto no me conformo de que se juegue con las humanas existencias con esa intolerable inconsciencia que va preocupando ya, en forma seria, a las autoridades y al Gobierno. Hombres, mujeres, niños, pagan cada día con el tributo de sus vidas esa demencia creciente de la pasión automovilística que va adquiriendo ya el aspecto de un vicio con todos los caracteres de una locura.

Cuántas veces he pasado largas horas, sentado en la yerba, a orillas de uno de esos maravillosos caminos que cruzan el bosque de Fontainebleau, mirando el pavoroso pasar de los autos, lanzados unos tras otros a velocidades incalculables. Ni las multas ni los juicios, ni las consecuencias funestas, amedrentan a los enfermos de ese mal epidémico y prefieren afrontar y sufrir la pena impuesta antes que privarse del placer intangible, fantástico, extraordinario, de correr hacia el infinito a la par con el viento.

No he sido miedoso nunca y he tolerado muchas veces la presencia de un peligro impuesto por la circunstancia, pero nunca he podido sufrir las "bravatas" inútiles, ni las hazañas temerarias en que se pone en juego la existencia de terceros en beneficio de unos cuantos espectadores que tiemblan embelesados por los imbéciles que se exponen al tiempo que ellos "miran" en sitio seguro.

El príncipe Kitachiza Kawa que había obtenido su "brevet" tan sólo hace uno o dos meses, con intenciones de lucirse, como se dice, o de dejar estupefacta a Su Imperial Alteza la Princesa Kita, se lanzó a razón de 130 kilómetros por hora por los hermosos caminos de los alrededores de París. En el deseo de pasar triunfalmente un coche que iba adelante, el Príncipe, novicio en el volante, no alcanzó a calcular los efectos que tendría un rápido cambio de dirección efectuado a tan grande velocidad: el pesado coche fué a estrellarse en contra de uno de los robustos árboles que bordean la ruta, volcándose con todos sus ocupantes.

Accidentes de esa gravedad ocurren día a día en todas partes del mundo y no parecen preocupar mayormente a los frenéticos aficionados que siguen en su afán de devorar kilómetros tragando tierra sin ver el paisaje ni calcular las distancias.

He observado, en el llamado "automovilismo", puerilidades infinitas. Aturdir al coche que lleva la delantera y, si éste no está dispuesto a correrle una carrera, alcanzarlo y pasarlo después de hacer funcionar con frenesí la bocina, es una escena que se ve todos los días. Los ocupantes del coche que se considera victorioso después de una lucha que no ha tenido lugar, asumen una actitud engreída, triunfadora y de digna superioridad, en tanto que **"los dejados atrás"**, que van medio adormecidos por el aire, despiertan de sobresalto para mirar boquiabiertos el bólido que pasa. Y todos—como siempre ocurre—se van encontrando imbéciles unos a otros: los que andan despacio y los que vuelan como enajenados por el camino levantando nubarrones de tierra y matando gallinas y pollos cuando no atropellan a la gente.

Por mi parte, no tolero y protesto de la actitud de quien nos invita a dar un paseo "para respirar aire puro y contemplar paisajes" y nos lanza en seguida en forma endemoniada por los caminos. Es el hecho que ni se ve ni se respira. Quien tiene la sangre fría suficiente para observar a sus compañeros de viaje en estos momentos desaforados se impondrá de cosas divertidísimas. Los turistas permanecen con los ojos saltados, con el habla adentro, con las bocas torcidas, pálidos y mudos. Cogidos de donde pueden con ademanes de gatos engrifados en peligro de caerse, se les ve con los dedos presos de crispación como si fueran garras. Diríase que la salvación de todos dependiera del esfuerzo individual de cada uno: se estiran y se aprietan los músculos para disminuir la velocidad a la vista de un puente o de un carretón; se puja, se bufa y se resopla en las subidas, se vira con las costillas y las caderas en las vueltas.

He ahí el placer que nos reservan, a veces, los afectuosos amigos sportivos del auto. Si uno, con prudente recelo, confiesa cierto pavor, asumen ademanes magníficos: ¡nada puede pasarles a ellos! No piensan que el peligro reside, casi siempre, en el imprevisto y un niño que atraviesa la ruta, un perro que surge repentinamente, la súbita perforación de un neumático, un desperfecto inesperado en el volante, una cavidad en el camino, una vaca, una manada de gansos que se interpone en el trayecto etc.

Estas justas advertencias no son jamás oídas y, gracias a ello, dejo siempre escritas mis últimas disposiciones antes de salir a efectuar una de esas jiras llamadas "tres sport" en que uno se expone a quedar, "très mort".

Recuerdo haber efectuado un paseo de esa índole el año pasado en el que nunca como en ese momento me dí cuenta de la teoría de Einstein sobre la relatividad del tiempo. Corríamos a una velocidad incalculable y quedaré siempre en la duda, respecto a un grupo de seres vivientes que encontramos: mi mujer insiste en que eran caballos. Yo digo que eran patos.

A.

DESDE $ 60.-

Se reciben hechuras de trajes sastre y sobretodos para Señoras y Caballeros

Sastrería Echaurren 10

GUIA PROFESIONAL

ABOGADOS

GABRIEL AMUNATEGUI
SALVADOR DE LA VEGA
Estudio: Morandé 235 int. 2-6. Casilla 3091. Teléfono 1963.

ERNESTO BARROS JARPA
Atiende sus asuntos profesionales el señor Agustín Barros Jarpa, en Morandé 235.

NAZARIO CHACON DEL CAMPO
Morandé 450 (bajos). Teléfonos 2003-2188. Casilla 3211.

ALBERTO DURAN B.
Huérfanos 1235. Of. 8. Casilla 2914.

NICANOR ELGUETA
Galería Alessandri 19-A. Telf. 580. Asuntos civiles, comerciales, mineros y criminales.

LADISLAO ERRAZURIZ LAZCANO
LUIS A. QUINTEROS T.
Amunátegui 301. Teléfono 633.

HECTOR ARNALDO GUERRA
Asuntos criminales. Nulidades matrimonio, divorcio. Teléfono 2635. Huérfanos 1223, of. 8.

[illegible] GALLARDO NIETO
Ahumada 168, altos. Teléfono 3343.

OSVALDO REVIA L.
Morandé N.o 244. Casilla 1831.

RAMON SEGUNDO JIMENEZ
Abogado. Galería Alessandri 17, piso segundo. 10-11. 4-6.

[illegible] MERINO B.
LUIS MERINO B.
Bandera 166. Tel. 2077. Casilla 2407. 10-11 y 4.30-6.

LORENZO MONTT
AMBROSIO MONTT WILMS
Compañía 1207. Teléfono 2307.

LUIS MALAQUIS CONCHA S.
Civiles y criminales; apelaciones. Compañía 1065. Casilla 1088.

BERNARDINO LEIVA
Abogado. Bandera 552. Casilla 2063.

MANUEL OLIVA
Galería Alessandri 15-A. Teléfono N.o 3203. Juicios civiles y criminales.

NARCISO SEPULVEDA F.
LUIS TORRES LUCERO
Morandé 432.

FIDEL MUÑOZ RODRIGUEZ
OSVALDO LABARCA F.
JORGE SOLIS
Huérfanos 1153.

ROBERTO DE PETRIS
Estudio y domicilio, Galería Alessandri 25, 2.o piso. Teléfono 156. Casilla N.o 4044.

ANTONIO PLANET O.
Especialmente cuestiones comerciales. Estudio: Bandera 166. Casilla N.o 4031. Tel. Ing. 1137. 10-11 A. M., 4-6 P. M.

LUIS FIDEL YAÑEZ
Defensor de Ausentes y de Obras Pías. Moneda 1935.

ROBERTO YAÑEZ VELASCO
Agustinas 673. Teléfono 1614.

EDUARDO VERA YANATTIS
Abogado
Morandé 440 (altos). Casilla 3044.

RAMON BRIONES LUCO
VICTOR R. CELIS M.
ABEL CELIS M.
LAUTARO BENHAM
Trasladaron su estudio a Huérfanos 1258. Casilla 2853, Teléfono 1710.

INGENIEROS

ALFREDO LEA-PLAZA
Santiago. Huérfanos 2334. Of. Moneda 1168. Teléfono 137.

RAFAEL TORREBLANCA
Oficina Técnica, Galería Alessandri 20. Casilla 3952. Teléfono 1349.

MEDICOS

Dr. ITALO ALESSANDRINI
Cirugía y ginecología. Consultas de 1 a 3. Merced 322. Teléfono 3555

Dr. AMENABAR OSSA
Oculista, 14 años Europa, 3 años médico director Hospital de Ojos condado Stanford (Inglaterra). Merced 494, de 1.30 a 4. Teléfono 602.

Dr. ARNELLO
Cirugía, anestesia general, venéreas. García Reyes 7. De 12-3. Hospital San Vicente 4-6.

DOCTOR ANDWANTER
Regresó de Europa. Especialista enfermedades señoras, de 2-4. Claras 105.

Dr. ALCAINO
Oídos, nariz, garganta, vías lacrimales. Especialista Hospital Salvador y Niños. 3-5. Dieciocho 257. Teléfono 257.

Dr. CARLOS D. AGUIRRE
Vías urinarias. Venéreas. Sífilis. Carmen 191. Consultas: 5-7.

Dr. ARTURO BARRAZA A.
Vías urinarias, sífilis. Puente 557. 3-6.

Dr. J. BRONFMAN
Regresó de Europa. Cirugía. Ginecología. Venéreas. 2 a 5. Compañía 1463. Teléf. 3457. (Teléf. domicilio 3086).

Dr. BORQUEZ SILVA
Estudios Europa. Pulmón, Corazón, Estómago. Intestinos. Rayos X. 3-6. A. Prat 80. Teléfono 19. Matadero.

Dr. BARRENECHEA
Oculista y especialista en oídos, nariz y garganta. Estado 91. Regresó.

Dr. BISQUERT
Vías urinarias, sífilis. Moneda 859. De 3-6. Casilla 2563. Teléfono 953.

Dr. JULIO BUSTOS
Médico de ciudad de Santiago. Medicina interna niños. Sífilis. Recoleta 707. De 2-4.

Dr. RIFO BUSTOS
Estudios Europa, medicina interna; preferentemente corazón y estómago. Cochrane 177.

Dr. BUSTOS
Ojos, nariz, garganta. 1-4. Teléfono 2204. Merced 815.

Dr. ROBERTO BALTRA G.
Medicina general. Vías urinarias. 3 1/2 a 6. Ahumada 11. Teléfono 170. Parque.

Dr. [illegible]
Rayo X. Merced 136. Teléfono 1893. Consultas: de 9-10 y 1-4.

Dr. OSCAR CIFUENTES S.
Regresó Europa. Medicina interna. Sífilis. 2-5. Moneda 1812.

Dr. ALDO [illegible]
Estudio Europa. Medicina interna. Sífilis. Agustinas 1729. 2 1/2-4 1/2. Teléfono 3340.

LABORATORIO CLINICO
de los doctores O. Letelier G., W. Fernández B. y R. Herrera V., San Antonio 464. Casilla 2536. Teléfono 3692. Orina, sangre, jugo gástrico, leche, desgarros, etc. Cultivos. Autovacunas. Exámenes [illegible]. Tumores.

Dr. CHARLIN
Profesor de enfermedades de la vista. Consultas: 3-6 P. M. Compañía 2115. Teléfono 2632.

Dr. CAMPOS M.
Medicina interna. Enfermedades y desórdenes sexuales. 10-3. Compañía 2855.

Dr. RODOLFO CASTILLO S.
Oído, nariz, garganta. Consultas 2-5. Se trasladó a Delicias 1164.

Dr. EDUARDO [illegible]
Medicina interna. Merced 305. 5 a 6 1/2.

Dr. LEON [illegible]
Medicina general. Rayos X. Sífilis, piel, venéreas. Consultas: 2-5. San Antonio 40.

Dr. CROIZET
Profesor de la Facultad de Medicina. Consultas: 1-3. Dieciocho 191. Teléfono 637.

Dr. CIENFUEGOS
Regresó de Europa. Enfermedades de niños. Huérfanos 634. 1-3.
18-Agt.

Dr. CASTAÑEDA IGLESIAS
Ex-médico residente Hospital Niños. Trasladóse Compañía 1839. Teléfono 54. De 1 1/2 a 3 1/2.

Dr. LEONIDAS CORONA T.
Laboratorio Clínico. Delicias 868, frente a Estado. 3-5. Teléfono 2133.

Dra. JULIA CLAVERIA
Medicina general. Niños, tratamiento del asma. Consultas: 1-3. Castro 107.

Dr. E. DAVILA H.
Estudios Europa. Medicina interna. Laboratorio. De 5 a 7. Castro 31.

Dr. CARLOS [illegible]
Enfermedades de señoras. Cirugía. Monjitas 636. Teléfono inglés 2071 [illegible]

Dr. DIAZ VELASCO
Medicina interna. Niños, sífilis. 3 a 5. Vergara 474. Teléfono 236.

DRA. JUANA DIAZ MUÑOZ
Especialista enfermedades señoras y niños. 4-6. Delicias 858. Teléfono 1715.

Dr. DODDS
Cirugía huesos, injertos óseos; cirugía cráneo-cerebral, de la médula y nervios. Estudios EE. UU., Europa. 21 de Mayo 578. 3-5.

DR. RICARDO DONOSO
Enfermedades del corazón y pulmón. Regresó de Europa. 2 1/2 a 4 1/2. Agustinas 619.

Dr. DIMITSTEIN
Agustinas 1803, esquina Teatinos. Rayos X. Medicina general, especialmente: corazón, pulmón, estómago e hígado, 1-4. Teléfono 5846.

IGNACIO DIAZ MUÑOZ S.
Medicina general. Vías urinarias. Hora: 2 1/2 a 4 1/2. Bandera 674. Teléfono 3424.

DR. GEORGE DAUBAS
Consulta: 2-3 1/2. Amunátegui 36. Teléfono inglés 3679.

DR. ESPINA
Rayos X. Medicina interna. Estudios Europa. Delicias 1228, esquina Gálvez. Teléfono 2102. De 1 1/2-4.

DR. FUENZALIDA CORREA
Cirugía, ginecología, partos. Merced 562. De 1-3.

DR. FUENZALIDA BRAVO
Profesor extraordinario. Enfermedades de niños. Merced 560. Teléfono 121. 2-4.

DR. FONTECILLA
Estudios en Europa, afecciones pulmonares y nerviosas. Rayos X. Delicias 1626.

DR. ENRIQUE GONZALEZ H.
Estudios Europa, especialmente estómago, intestinos, hígado, diabetes, obesidad, reumatismo. Ejército [illegible] De 1-3 1/2.

Dr. Carlos Garcés Baeza
Delicias 1278, Teléf. 3747
Laboratorio clínico. Rayos X. Medicina interna. De 1 a 5.

DR. GREENE
Estudios Europa. Cirugía y ginecología. San Martín 509, esquina Catedral. 2-4 Teléfono 2860.

DR ARISTIDES GONZALEZ O.
Profesor extraordinario. Obstetricia enfermedades señoras. 1-3. Casilla 1551. Teléfono 2789. Agustinas 629.

DOCTOR GIANELLI
ESTUDIOS EUROPA
Sífilis, Piel, Vías urinarias. 21 de Mayo 562. Consultas de 2 a 6.

DR. GARCIA COLLAO
Estudios Europa. Ojos, nariz, garganta y oídos. San Antonio 148. 4 a 6.

Dr. FELIX GROHNERT B.
ENFERMEDADES DE LA PIEL
Sífilis y venéreas
Luz Ultra-violeta.—Radioterapia
De 2 a 6. Castro 238

DR. CARLOS GOMEZ BALTRA
Médico cirujano. De 3 a 4. Bascuñán Guerrero 607.

GONORREA E IMPOTENCIA
Debilidad vital y gonorrea con sus afecciones, prostatitis, supuraciones, por más crónicas que sean, curan en pocos días, garantidas. Sistema nuevo. Dr. Winkelmann. 2 a 5. Alameda 880. Regresó de Alemania.

A. ICAZA BARROS
Médico cirujano
Santo Domingo 782. Teléfono 3209.

DR. ALEJANDRO INFANTE
Enfermedades niños. Médico Hospital de Niños San Luis. Consultas: 2-5. Delicias 253.

DR AGUSTIN INOSTROZA
Cirugía general, especialmente de niños. Sífilis. 4-6. Puente 583.

DR. ROBERTO JARAMILLO
Ejército 787. Teléfono 142. Parque.

DR. GUSTAVO JIRON L.
Cirugía y ginecología. Vergara 65. Teléfono 1126. De 2 a 3.

DR. A. KORNER ANDWANTER
Estudios en Estados Unidos. Cirugía, ortopedia. Consulta: 2-4. Santo Domingo 627.

INSTITUTO RADIOLOGICO
Radioscopía, radiografía, radioterapia.

DR. ADOLFO KAPLAN
Estudios Estados Unidos y Europa. Compañía 1429.

Dr. H. LEA PLAZA
Estudios en Europa. Compañía 2105. De 2-5. Teléfono 3880.

DR. LABRA LETELIER
Nariz, garganta y oídos. Consultas de 2-5. Compañía 1361.

DR. TEODORO [illegible]
Enfermedades nerviosas. Medicina interna. Rayos X. Lunes, Miércoles, Viernes 6-7. Martes, Jueves, Sábado 2-4. Olivos [illegible] Regresó.

DR. LOIS
Trasladóse San Pablo 1230. Medicina, cirugía, inyecciones intravenosas. 1-4.

DR. LAVAL
Medicina interna. Amunátegui 31. De 1-2 1/2. Domicilio: Cochrane 840.

DR. [illegible]
Cirujano
Compañía 1909. De [illegible] Teléfono [illegible]

DRA. CORA MAYERS
Estudios Europa. Enfermedades niños y ginecología. Ahumada 49. De 4-6. Teléfono 711.

Dr. MEZA OLVA
Estudios Europa. Medicina interna. Sífilis. 4 a 6. Dieciocho 263. Teléf. 1769.

DR. [illegible]
Piel. Sífilis. Venéreas. De 3 a 6. Galería Alessandri 24.

DR. JUAN [illegible] M.
Enfermedades de niños. Compañía 1110. Teléfono 2120.

PROF. D. [illegible]
Cirugía general. Dieciocho 250. De [illegible]

DR. ITALO [illegible]
Ojos, oídos, nariz y garganta. Delicias 1164.

DR. MALBRAN
Enfermedades mentales y nerviosas. De 2 a 5. San Antonio 584.

DR. MUJICA
Profesor enfermedades vista. Ojos artificiales. Consultas: 10 a 12 y 1.30 a 4. Recoleta 868.

DR. MOUAT S.
Ginecología, partos, ex-jefe clínica ginecológica Dr. Korner. Brasil 25. De 1 a 4.

DR. MELENDEZ ESCOBAR
Medicina interna. Sífilis. Merced 178. De 3-5. Domicilio: Sazié 2007.

MANUEL MORENO
Medicina general. Particularmente pulmón, estómago, intestinos. Tratamiento especial tuberculosis pulmonar. Estudios Europa. San Francisco 155. 2.30 a 4.30.

DR. MUJICA
Hospital Niños Santo Domingo 530. Teléfono 2415. Consultas 1 a 4.

DR. GMO. MORALES BELTRAMI
Médico jefe policlínica "El Buen Samaritano". Catedral 2257. De 1-3.

DR. JUAN MARIN
Consultas: Amunátegui 86, de 4.30 a 6.30. Teléfono 3477. Domicilio: Monjitas 659. Teléfono 3828.

DRA. MAGDALENA NEIRA
Medicina general, señoras y niños. 2-4. Delicias 145.

DR. NUÑEZ ZAMORA
Martes, Jueves, Sábado, 2-5. [illegible] Teléfono 391. Estación.

DR. ORREGO PUELMA
Médico Hospital San Juan de Dios, de 1 1/2 a 3 1/2. Agustinas 1314. Teléfono 1217.

DR. LUIS OPAZO F.
Jefe Policlínica Niños. Prof. Sahueza. Compañía 3007. De 1-3.30

Dr. CELERICK
Titulado Alemania. Chile. Medicina interna, enfermedades de niños. Teléfono 332. Catedral 1483.

Dr. ALBERTO PANATT
Médico Jefe Policlínico Prof. García Guerrero. Medicina general. Rayos X. 1.30 a 4. Teléfono 1211. Huérfanos 1819.

GUILLERMO PUELMA
Médico Cirujano: 171: Avenida Vicuña M. Teléfono 431. De 1-3.

DR. MARCIAL PARADA
Oídos, nariz, garganta. De 3 a 5. Santo Domingo 831. Teléfono 1859.

DR. DAVID PULIDO I.
Enfermedades niños. Santo Domingo 1790. Teléfono 2152. De 1 a 4.

DR. RICARDO PERALTA G.
Cirugía general, especialmente de niños. Compañía 1606.

DR. PANTOJA
Corazón, pulmón, estómago, sífilis. 2-4, 7-8. Tel. 574. Santo Domingo 1036.

DR. A. CUSTODIO POBLETE
Medicina interna. Delicias 368. Estudio doctor Corona. 10.30-11.30 y 2-4.

DOCTOR UNDURRAGA
Niños, Corazón, Catarro, intestinal. 2-4. San Isidro 128.

DR. RAFAEL PEÑARANDA E.
Especialidad corazón, estómago, hígado, riñón, sífilis, venéreas. Llamados nocturnos. 2-4. Catedral 1988.

DR. EMILIO PETIT
Cirugía general, vías urinarias. Consultas. Dieciocho 128.

DR. OSCAR PERALTA C.
Medicina general. Enfermedades señoras. Rayos X. Laboratorio. Delicias 1276. Teléfono 3747. De 1 a 2.30. Residencia: Prat 678. Teléfono 194.

DR. JULIO PAREDES F.
Especialmente enfermedades señoras. Ginecología y cirugía abdominal, 2 a 4. Amunátegui 33.

DR. QUIROGA
Enfermedades nerviosas y mentales. Puente 583. Consultas de 2 a 5.

DR. NACIANCENO ROMERO
Laboratorio. Puente 583. (De 5 a 7). Casilla 3871.

DR. ALBERTO RAHAUSEN J.
Carmen 47. De 4-6. Tel. 3023. Riquelme 47. De 1-4. Tel. 1642.

DR. JOEL [illegible] F.
Estudios Europa. Medicina interna. Especialmente estómago, intestinos. Rayos X. De 2-4. Amunátegui [illegible] Teléfono 2810.

DR. EDUARDO DE [illegible]
Cirugía. Enfermedades señoras. De 1 a 3. Agustinas 1505. Teléfono [illegible] Ausente en Europa.

DR. [illegible]
Estudios París, Berlín. Médico Hospital San Juan de Dios. Especialista enfermedades corazón. Electrocardiografía. Rayos X. (Ortodiagrafía). Poligrafía. Compañía 1916. De 2.30 a 5. Casilla [illegible]

DR. DEL RIO [illegible]
Medicina interna, de 2 a 4. Trasladóse a. Prat 660.

INSTITUTO SANITAS
Agustinas 1955.—Teléf. 2433
Laboratorio, Autovacunas, Rayos X, Radioterapia profunda. Luz ultra-violeta. Aplicaciones eléctricas, inhalatorio de Radium. Baños de ácido carbónico. Diatermia, Ortopedia.

PROFESOR DR. SOTO PARADA
Laboratorio Clínico. Moneda 1035. De 3 a 6.

DR. SCROGGIE
Especialidad enfermedades de niños, Jefe de Clínica de Niños, Universidad de Chile. Consultas, de 2.30 a 5 P. M. Matucana 303.

GABINETE DE MECANOTERAPIA.
Instituto Superior de Educación Física. Morandé 750. El Gabinete estará a cargo del doctor
H. SIEVERS.
Consultas: Martes, Jueves y Sábado, de 4 a 6.

Dr. MARCOS A. SEPULVEDA R.
Laboratorio. Bandera 736. Teléfono 233. Exámenes completos sangre, orina, esputos, etc. Cultivos, autovacunas. Abierto a toda hora.

Dr. SUAREZ ALVAREZ
Oculista. Jefe Clínica Oftalmología. 1-3. Santo Domingo 1352. Ausente.

DR. SANTANDER
Estudios Europa. Corazón, riñón, sífilis, especialmente estómago, intestinos. Rayo X. Laboratorio. Alameda 2073. De 2 a 5.

DRA. DELFINA SANCHEZ S.
Señoras y niños. García Reyes 441. Consultas: 1 1/2 a 3.

DOCTOR CRISTOBAL SAENZ.
Agustinas 1889. Teléfono 3093.

DR. STOLTING
Oculista. Médico recibido Alemania y Chile. Compañía 1392. De 3 a 5.

DR. HELLMUTH SIEVERS W.
Médico-Cirujano. Domicilio: Molina 632. San Antonio 275. 2 a 3.30.

DR. TORRES TORRES
Jefe Clínica Prof. Korner. Enfermedades señoras. Catedral 1249. De 2 a 5.

DR. C. TAPIA FERNANDEZ
Maestranza 1106. Consultas de [illegible] a 3.30.

DR. VEGA MACHER
Exclusivamente pulmón. Nataniel 109. 2-3.30, Lunes. Miércoles y Viernes.

DR. RAUL VENTURA JUNCA
Médico Hospital Salvador. Medicina interna y sangre, 4 1/2 a 6. Monjitas 659. Teléfono 3828.

DR. JAIME VIDAL
Ex-Director Sanatorio San José, enfermos pulmón. Puente 557. de 3 a 6.

DR. G. F. VIDAL S.
Consultas 4 a 6. Delicias 2646. Teléfono 245. Estación.

PROFESOR VARGAS SALCEDO
Cirujano. Martes, Jueves y Sábado. 2 a 5. Teatinos 354. Teléfono 1060.

DR. VICUÑA HERBOSO
Jefe Clínica del Servicio. Prof. García Guerrero. Medicina interna, Hospital de San Vicente. Especialmente enfermedades corazón. Martes, Jueves, Sábado, de 2.30 a 4.30. Almirante Barroso 270. Teléfono 1053.

DR. YAÑEZ G.
Regresó de Europa. Piel, sífilis, venéreas. Delicias 865.

DR. WAUGH ALDUNATE
606-914. Estudios en Europa, Medicina interna. Venéreas. Sífilis. Reacción Wassermann 2-4 30. Compañía 1853.

Dr. MAURICIO WEINSTEIN
Piel sífilis, blenorragia y venéreas. Radioterapia y luz ultra violeta. Especializado en Europa. Agustinas 1357. De 2 a 5.

DR. WIBEN
Oídos, nariz, garganta. Compañía 1606. De 2 a 3.

DENTISTAS

VIRGILIO ACUÑA M.
Cirujano-Dentista. Ayudante Clínica Operatoria Escuela Dental. Trasladóse. Catedral 2619.

DR. RUBEN BUSTOS
Graduado en Philadelphia Dental College. Larga experiencia profesional. Catedral 1288.

DR. CLODOMIRO CONTRERAS
San Antonio 451. Teléfono 1692. Horas: 9-11 y 2-6.

DR. CERDA LOPEZ
Dentista. Santo Domingo 849. Especialmente coronas, puentes, porcelanas. Hora fija.

DOCTOR GALLARDO GONZALEZ
Cirujano-Dentista. Estudios Philadelphia. Consultas diurnas y nocturnas. Echaurren 26. Regresó.

FORTUNATO ENCINA
Especialmente puentes, placas, coronas, extracciones. Huérfanos 783.

PEDRO MENDEZ
Estudios Estados Unidos. Europa. Precios antiguos. Regresó. Huérfanos 782.

NICOLAS RODRIGUEZ P.
Ayudante Clínica Operatoria Escuela Dental. Recoleta 563.

CLINICA DENTAL
Doctor Valenzuela Basterrica
Atendida por médico cirujano y cuatro dentistas especialistas. Riquelme 47. Teléfono 1642.

DOCTOR ROGAT
ESPECIALISTA
PIORREA-ALVEOLAR
ENCIAS SUPURANTES
DIENTES MOVIBLES
BOLSA DE COMERCIO
OF. [illegible]

JORGE ESPINOSA [illegible]
Dentista. Santa Rosa 817. Regresó.

RAFAEL URQUIETA S.
Dentista. San Antonio 41. Casilla 1494.

MUÑOZ LOBOS HNOS.
Extracciones sin dolor, somnoformo, puentes, placas. Tratamientos rápidos. San Diego 307-448.

Dr. ENRIQUE LEZAETA A.
Se trasladó a Huérfanos 1387.

VETERINARIOS

SCHMIDT HERMAN
Enfermedades animales en general. Llamados domicilio. San Antonio 357. Teléfono 3649.

ARQUITECTOS

EDUARDO TASSO
Construcciones, transformaciones y reparaciones. Honorarios: 10 por ciento. Planos y Presupuestos. Huérfanos 1258.

MATRONAS

SARA OSORIO DE GONZALEZ
Matrona. Pensionado particular para partos y curaciones internas. Asistencia a domicilio. Rosas 1727.

PENSIONADO PARTICULAR
Mercedes Rojas, matrona. San Diego 930. Recibo enfermas, curaciones internas. Consultas toda hora.

CLINICA GINECOLOGICA
Mercedes Darrigrandi. Partos, curaciones, inyecciones. Trabajo doctores especialistas. Cumming 783.

MATRONA BRAZO
Huérfanos 2460, entre García Reyes y Bulnes. Gran pensionado particular. Partos, atendidos especialmente por su propietaria o médicos a elección de las enfermas. Enfermedades de señoras atendidas por médicos especialistas. Pensionistas. Inyecciones, atiende a domicilio.

Mme. E. FRAGNAUD
Matrona francesa, trasladóse Avenida Matta 72.

CLINICA PRIVADA
DE OBSTETRICIA
Señora Reyes, matrona ginecologista. Establecimiento moderno. Atendido por dos cirujanos especialistas. Recibo enfermas todas partes del país. Partos. Precios moderados. Consultas gratis. Esmeralda 636.

ANA G. VARGAS [illegible]
Partos. Recibe pensionistas. Cochrane 985.

"MATERNIDAD PARTICULAR"
Atendido por matronas y doctores titulados! Partos desde 60. Curaciones internas, inyecciones. Baños medicinales. Recibo pensionistas. Consultas gratis. San Diego 267.

CARMELA TORO G.
Partos. Asistencia toda hora. Recibo enfermas. Matucana 640.

PENSIONADO "DRA. VICENTINA"
Recibe enfermas provincias, meses, días. Asistencia completa, partos, 3 60. Turno permanente. San Diego 81[illegible]

VIDA SOCIAL

ENLACE PEREZ COVARRUBIAS - FIGUEROA ANGUITA

LOS NOVIOS DESPUES DE LA CEREMONIA RELIGIOSA EFECTUADA EN LA TARDE DE AYER EN CASA DE LA NOVIA.

EL MATRIMONIO DE HOY

Señorita ENRIQUETA HARNECKER, cuyo matrimonio con el señor FERNANDO HUBER, será bendecido hoy privadamente

ENLACE GANDARILLAS ERRAZURIZ-ZEGERS BAEZA

LOS NOVIOS SALIENDO DE LA IGLESIA DE LAS AGUSTINAS DE-PUES DE EFECTUADA LA CEREMONIA RELIGIOSA

MATRIMONIO CONCERTADO.—

Señorita Blanca Alvarez Salamanca, cuyo matrimonio con el señor René Figueroa M. quedó concertado ayer

DON ROMUALDO SILVA CORTES.—

El 7 de Junio próximo se embarcará en Valparaíso con destino a Europa el senador don Romualdo Silva Cortés acompañado de su familia.

COMIDA EN HONOR DE DON AGUSTIN EDWARDS. —

Antenoche se efectuó en uno de los comedores del Club de la Unión, de Valparaíso, la comida que algunos miembros de la sociedad porteña y viñamarina ofrecieron a don Agustín Edwards, con motivo de su partida a Estados Unidos.

En el gran comedor del Club habían sido dispuestas cinco mesas, en las que tomaron colocación las siguientes personas:

Primera mesa: Olga B. de Edwards, Hernán Prieto, almirante Luis Gómez Carreño, Carmen Wilson de Merino, Clotilde A. de Fernández, Raúl Edwards, María Luisa B. de Eastman, Carlos Van Buren, señora L. de Gómez Carreño.

Segunda mesa: Carlos Edwards, Rosa S. de Lyon, señora Juana B. de Jouanne, Pedro Fernández, Francisco Concha, Jorge Dittborn, Carlos Barroilhet, Evelyn Squire de Claude, B. Roig, Miss Back.

Tercera mesa: Rosa H. de Lyon Juan Magalhaes, Gustavo Wolff, María Virginia S. de Prieto, Lily B. de Raby, Edmundo Eastman, Daniel Lyon, Sra. M. de Fisher, Agustín Edwards, E. S. de Cloth.

Cuarta mesa: Guillermo Wilms, Blanca Pepper de Roig, Sra. C. de Barroilhet, Fred. Claude, Cap. Carlos Jouanne, Teresa Amenábar, Sra. Valenzuela de Dittborn, Eliseo Merino, Josefina Ferari de Edwards, Juan Fisher.

Quinta mesa: Carmen Prieto, Nicanor Señoret, Mercedes Magalhaes, Olga Eastman, Cap. Julio Merino, Elsa Lyon, Ricardo Pepper, Violeta Price, Augusta Magalhaes, Luis Browne, María Budge, Ester Claude, Enrique Budge, Juan Magalhaes, Germán Fisher, Víctor Fontaine, Trixie Price, Carlos Barroilhet.

Los esposos Edwards Budge, se embarcaron ayer tarde en Valparaíso a bordo del vapor "Aconcagua", con destino a Nueva York, donde permanecerán algunos días para continuar más tarde viaje a Londres.

A EUROPA.—

En la tarde de ayer se dirigió a Europa la familia Eguiguren Irrázaval.

EVARISTO TORREALBA MATURANA.—

Ayer en la madrugada, ha dejado de existir, después de una corta enfermedad, el distinguido caballero don Evaristo Torrealba Maturana, quien estaba vinculado a distinguidas familias.

Sus funerales se efectuarán en la mañana de hoy, a las 9 1|2, desde la iglesia de San Francisco, en donde se oficiarán unas solemnes honras por el descanso de su alma.

DE EUROPA.—

Ha regresado de Europa el señor Santiago Lavillanroy, de la firma Godart y Cja.

EL ENCARGADO DE NEGOC DE COLOMBIA.—

Ayer se embarcó en Valpa con destino a Nueva York el cargado de Negocios de Col señor Manuel Antonio Car acompañado de su familia.

En el tocador de toda mujer bella se encuentra invariablemente la CREMA del HAREM

¡NO MAS VELLO!

DEPILATORIO AZTECAS MEXICO

Lo extrae de raiz
ES EL UNICO EFICAZ

Indoloro. Absolutamente inofensivo. Acción inmediata. De fácil aplicación.

En venta en las principales Boticas y Perfumerías del país.

PARA LA ANEMIA Y LA LACTANCIA
OBLEAS LACTEOSAS FARR
TONIFICA A LA MADRE
ROBUSTECE AL NIÑO

¿QUIERE USTED TENER NIÑOS SANOS Y ROBUSTOS? Aliméntelos con

FOSF - HARINA

El mejor y más barato de los alimentos para niños y enfermos.
El más recomendado por los señores médicos.

Unico premiado con medallas de oro y primeros premios en las Exposiciones de 1916 y 1922.

Lea usted los certificados de los señores médicos que publicamos los días Martes en este diario.

Pruébelo usted, pidiendo en toda buena Botica y se convencerá.

PRAT Y LASO :-: HUERFANOS 1223, OFICINA 19 :-: CASILLA 2026 :-: TELEFONO 1096 :-: SANTIAGO

POUDRE DE RIZ
Jeanne D'Arc
PERFUME Y ADHERENCIA SIN IGUAL

MADAME PHILO
ESTADO 252

Liquidación en Vestidos, Abrigos sastres, Vestidos niñitas, Gu tes, y un buen surtido de pieles.
Sombreros desde 80 pesos.

MAISON D'ANGELO

Confecciona trajes sastres elegantes. Abrigos Raglanes y fantasías.
Transforma ropa pasada de moda, dejándola como los importados.

Véase precio y trabajo.

DELICIAS 2184, PORTAL GRANELLO

Comerciantes
Lana inglesa para tejer y especial para cardar,
acabamos de recibir como 1,000 kilos en 50 colores.
PRECIO POR KILO
— MONEDA 880 —
Se reciben órdenes para provincias.

¡MEDIAS! -:- ¡MEDIAS!
REALIZAMOS 500 DOCENAS MEDIAS "MONITO" MEDIO HILO CON COSTURA $ 4.90
NEGRO Y COLORES
3 pares por $ 14.50.
MONEDA 880
Para comerciantes por mayor 20 o|o de rebaja.

ELEGANCIA MASCULINA

Es un problema serio, vestir con elegancia y distinción, por que es muy difícil encontrar un sastre que sea un verdadero profesional de escuela y no un aficionado más o menos práctico en el ramo.

El señor **SAMUEL BRINGEISSEN**, cortador diplomado en París y Londres, que se ha formado en el famoso estudio Roussel de la Rue-du-Borlois, bien conocido de nuestros elegantes que han vivido en París, atiende a su distinguida clientela en

CARMEN 50

donde ofrece el mejor surtido de telas inglesas y francesas legítimas. Es un especialista en trajes de sports.

MUEBLES
de todos estilos, a precios baratísimos, vende
"La Universal"
Frente al Congreso
Damos facilidades en el pago. Entrega inmediata.
CATEDRAL 1131

LANDES
FLORISTA
Ramos y coronas de flores naturales, entregables en una hora. Establecido definitivamente en su antiguo local:
MONEDA 1027 — TELEF. 2147
Tiene el agrado de comunicar a su clientela y público en general, que espera sus órdenes.
CASA ESTABLECIDA EN 1905

Relojes Pulsera
de oro 18 k. y de plata para señoras y caballeros, vende con facilidades de pago, sin recargo de precio. Entrega inmediata.
M. S. Casilla 3616

LAS MODAS DE
INVIERNO
aparecerán con hermosas ilustraciones en la revista
FAMILIA
que saldrá el
MARTES 15

PARA
SEÑORAS
Trajes, abrigos y batas
Modelos importados
Precios rebajados
116—AHUMADA—116
(Altos frente a Otto Becker)

Pimentón Español
CALIDAD SUPERIOR - PRECIO BAJO
Mercería Matas
CASA FUNDADA EN 1886
DELICIAS 2780 PORTAL EDWARDS

MUSICA - MUSICA - MUSICA
San Diego 128 - CASA AMARILLA
a una cuadra y media de la Alameda. Extraordinaria liquidación desde hoy hasta el 31 de Mayo. Rebajamos el valor de las piezas de música en un 50%, o sea, a la mitad de su valor. En "El Mercurio" de hoy publicamos la lista completa de las piezas de música, con los precios rebajados. Tenemos pianista que le hará oír las piezas que Ud. desee. Con el fin de hacer de esta liquidación una de las más grandes de las efectuadas en Santiago, hemos editado 30 novedades, las que también venderemos a la mitad de su valor. Nuestra Casa no tiene sucursal. SAN DIEGO 128. De provincias rogamos se nos dirija la correspondencia a CASILLA 3868.

LA INAUGURACION DEL THAMAR

ASPECTO DE LA SALA DURANTE LA REUNION INAUGURAL DE AYER QUE OBTUVO TODOS LOS CARACTERES DE UN GRAN ACONTECIMIENTO SOCIAL

EN VIÑA DEL MAR.—

La señorita Eliana Ovalle Castro, ofreció ayer tarde un té, en su elegante residencia de Viña del Mar.

ENFERMOS.—

Ha sido operada en el Pensionado del Salvador la señora Elcira A. de Ferrando; su estado es satisfactorio.

A EUROPA.—

A bordo del vapor "Quessant" que saldrá el 29 del presente de Buenos Aires se dirigen a Europa don Edmundo Bordeu O. y señora Clara Alemparte de Bordeu.

VIAJEROS.—

En Concepción se encuenra don Carlos Smith.

—En el mismo punto se encuentra don Jorge Becker.

—Al Sur se ha dirigido don Luis Edwards.

—Regresó a Viña del Mar don Carlos Délano.

—Anoche regresó de Valparaíso don Alberto Bascuñán Montes.

—Del mismo punto ha regresado don Julio Pereira.

A ESPAÑA.—

Por la combinación transandina de ayer tarde se ha dirigido con destino a España don José Pérez Bustos.

ONCE

La señorita Domitila Ibar Huneeus reunió ayer en su casa a tomar el té a un grupo de sus amiguitas.

Entre las asistentes anotamos a las siguientes: Domitila Ibar Huneeus, Eliana Tagle Vildósola, Teresa Edwards Gana, Raquel Sánchez Matte, Juana Ramírez Rivas, Josefina Videla Lira, María Arteaga Rostes, Yolanda Huneeus Salas, Tita Díaz Salas, Etelvina Nelson Vergara, Marta Elguin Rozas, Judith Vergara Huneeus, María Romero Cordero, María Huneeus Salas, Olivia Izquierdo Huneeus, María Swinburn Viñeaux, Marta Ferrer Farinol, Olga Díaz Salas, Juana Izquierdo Huneeus, María Rodríguez Barrenechea, Eugenia Balmaceda Lazcano, Ana Tupper Huneeus.

Manera de desprenderse de un cutis malo

(Del "Woman's Realm"

Es una tontería intentar cubrir un color cetrino, cuando se le puede hacer desaparecer o cambiar el cutis. El "rouge" u otras substancias similares aplicadas a un rostro trigueño, sólo sirven para hacer más visible el defecto Lo mejor es aplicarse cera pura mercolizada lo mismo que si se tratara de cold cream, lavándose la cara por la mañana con agua caliente. El efecto después de las primera aplicaciones, es sencillamente maravilloso. Gradualmente y sin dolor, la cera absorbe la cutícula mortecina en partículas imperceptibles, mostrando la hermosa piel nueva y aterciopelada que hay debajo. Ninguna mujer ostentará un cutis pálido, con ronchas, barrillos o pecas, si compra en la farmacia un poco de cera pura mercolizada y la usa en la forma indicada!

PIELES

La Gran Exposición que funciona en el Savoy Hotel de Pieles finas importadas, a pedido de la sociedad, permanecerá hasta el Sábado 19 del presente.

Exposición Savoy Hotel :: Salones N.os 3 y 4

C. VIVANCOUD.

Dr. OSCAR BEZANILLA
DENTISTA

Especialidad dentaduras artificiales y extracciones indoloras. Plaza Yungay, Libertad 666. Teléfono 40. Yungay.

Terciopelos CHIFFON Y SEDAS

Colores de moda. Continúan liquidándose.

Morandé 320

Todo

rejuvenece, y económicamente, con un tarro de pintura de nuestro completo surtido.

MERCERIA AGUSTINAS

AHUMADA 42

NO COMPRE MUEBLES

Consulte primero nuestros precios.

Muebles finos y corrientes de dormitorios, escritorios, comedores, salitas, etc.

Fábrica Nacional de Muebles
SERRANO ESQ. CONDOR

Facilidades de pago.—Rapidez en entrega

Yo fumo Cigarrillos

MARYLAND IMPERIALES
80 Centavos.

Pieles Pieles

ENCONTRARA USTED EN LA FABRICA

LA ELITE

161 SAN DIEGO 161

Entrada particular.

Hay gran surtido de capas y abriguitos estilo moderno en diferentes clases. Venta al contado y por mensualidades. Grandes talleres, especialmente para limpiar y transformar toda clase de pieles.

PRECIOS MODICOS

Hay gran surtido en hormas de terciopelo, peluch, seda y paños.

No olvidarse:

161 San Diego 161

OBSEQUIO

Sólo por quince días, un rico pantalón de fantasía de la afamada STEVENSON AND COMPANI, estilo de Invierno, lana y seda.

$ 95.-

SASTRERIA LOZANO

493 — SAN ANTONIO — 493 :·: CASI ESQUINA MONJITAS

NOTA.— Corte y forros al gusto del cliente más exigente.

Fábrica de Tejidos de Punto

EL OSO POLAR — 7 San Diego 7

Modelos de gran novedad para el gusto más exigente en artículos tejidos de punto encontrará en esta acreditada fábrica. Especialidad en hechuras.

¡Calzado!

Para Señoras

ZAPATON de cabritilla negra	$ 9.50
ZAPATON de cabritilla fina	$ 13.00
ZAPATILLA Reina color, negra	$ 14.00
ZAPATILLA Reina color, acharolada	$ 15.00
1,000 pares varios modelos de moda	$ 17.00
ZAPATILLAS y ZAPATONES de "Gamuza" en Gamuza en taco Luis XV, precio único	$ 30.00

Para Caballeros

BOTIN de Box-calf emplantillado a mano, de primera	$ 24.00
BOTIN de cabritilla negra 1.a	$ 23.00
BOTIN engrasado doble suela	$ 28.00
ZAPATON Box negro 1.a	$ 20.00

Liquidamos 500 pares de la afamada marca "American Shoe Factory" a precios de Fábrica

Colegiales

BOTIN box-calf negro cosido 36-38, $ 14 y 33-35	$ 13.00
ZAPATON charol 28-32	$ 14.00

Gran Stock marca "RUDLOFF" a precios de fábrica.

Bandera 530

ENTRE CATEDRAL Y SANTO DOMINGO

FABRICANTES

PIELES | Gran Baratura | PIELES

DE DOS IMPORTANTES ARTICULOS

Capas de Skungs, legítimo, en diferentes modelos, a precios de verdadera baratura.

BARATURA

Capas de Opozum, diferentes modelos, a precios nunca vistos.

— EN LA —

Peletería Blanco Encalada

VENTAS AL CONTADO Y POR MENSUALIDADES SIN RECARGO DE PRECIOS

GRAN SURTIDO

en capas de Colinsky, paletocitos de Nutria Petigris natural, Petigris lustre, Topo legítimo y otros, que no nos es posible detallar.

BLANCO ENCALADA

N.o 1619

Teléfono 22, Parque

GRAN OCASION

Cueritos de Nutria a $ 10.00

Cueros plomos de Astrakán, gran moda a $ 25.00 cada uno

PIELES -:- PIELES

Por reapertura de local, gran realización

de abrigos, capas, echarpes de nutria, kolinsky, petigris, topo, etc.

MODELOS DE GRAN NOVEDAD

Gran surtido en cueros para adornos: recibimos transformaciones.

ALAMEDA ESQUINA SAN DIEGO

ANTIGUO LOCAL ZORRO NEGRO

LUIS PLAZA
DENTISTA

Diez años jefe de Clínica del profesor Valenzuela Basterrica. Extracciones difíciles, Cloroformo. Sección niños 4 a 7. Trasladóse Serrano 42, bajos, esquina nueva calle París, de la Manzana Residencial.

ESCUELA DE BAILE

Enseñanza rápida y correcta de los bailes de más actualidad.

Machicha brasileña, sin figuras, tango argentino de salón. El shimmy con sus últimas y elegantes innovaciones.

Clases particulares a toda hora. Colectivas Martes y Viernes, de 9.30 a 11 P. M.

PROF. PEDRO ZARATE.— SAN FRANCISCO 190

¡Pieles!!

Por llegar algo atrazado nuestro stock en Pieles

LIQUIDAMOS HERMOSOS MODELOS

PELETERIA MANCHESTER

73 - San Diego - 73

LAS NOVEDADES de PARIS

387-ESTADO-387 - Antiguo local de la Casa Costoya - 387-ESTADO-387

SEGUIMOS VENDIENDO NUESTROS ARTICULOS AL PRECIO DE COSTO NETO, OFRECIENDO COMO MUESTRA CON SUS RESPECTIVOS PRECIOS, LOS SIGUIENTES ARTICULOS:

TERCIOPELOS de lana importados, variedad de colores, ancho 130 ctms., metro	$ 17.00
TERCIOPELOS de lana importados, variedad de colores, ancho 140 ctms., metro	$ 17.90
TERCIOPELOS de lana Angora, ancho 140 ctms., metro	$ 20.50
GAMUZAS finísimas, ancho 140 ctms., metro	$ 23.00
MUFFLONES, gran chic	$ 31.50
MUFFLONES corrientes	$ 26.00
PILOTINAS gris, café, marrón y plomo	$ 41.50
ASTRAKAN jersey café oscuro, 150 ctms. ancho, metro	$ 50.00
JERSEY de lana, ancho 145 ctms., metro	$ 30.00
GABARDINAS, saldo, ancho 140 ctms., metro	$ 16.90
SARGAS negro y marino, ancho 95 ctms. metro	$ 9.00
FELPAS pura seda, en negro	$ 80.00
FELPAS pura seda, café, gris y marrón	$ 70.00
FELPA labrada	$ 47.50
TERCIOPELOS ingleses, $ 12.50, 10, 9 y	$
TERCIOPELOS todo color, 95 ctms. ancho, metro	$
TERCIOPELOS negro y café, 115 ctms. ancho, metro	$ 3
TERCIOPELOS negro y marino, 125 ctms. ancho, metro	$ 40
ESPUMILLAS seda, variedad en colores	$ 10.
SEDA japonesa, 95 ctms. ancho, metro	$ 15.
SEDA japonesa, 70 ctms. ancho, metro	$ 10.5
SATINES y fulares para forro, desde	$ 7.50
UN GRAN SURTIDO en satines un color, metro	$ 2.80

387-ESTADO-387 -:- 387-ESTADO-387 -:- PARDO Y VILLARROEL

LUNES 14 en AHUMADA 274

CASA Mc. ROSTIE. -:- Entre Huérfanos y Agustinas

GRANDES OPORTUNIDADES - ¡APROVECHE!

CONFECCIONES

ABRIGOS confeccionados en rica gamuza de pura lana, en todos colores y modelos diferentes; antes, $ 190; ahora,

$ 125.00

ABRIGOS confeccionados en gamuza de lana, todos colores y modelos diferentes; antes, $ 225; ahora,

$ 190.00

ABRIGOS de rico terciopelo y gamuza de pura lana, adornados con felpa de seda; antes, $ 290; ahora,

$ 250.00

SALDOS DE ABRIGOS confeccionados en rico terciopelo de lana, a elegir.. ... ... $	75.00
PALETOES cortos, confeccionados en género felpudo, en todos colores, a elegir, cada uno.. $	98.00
COMBINACIONES para señoras, muy buena calidad, a elegir.. ... ... $	18.90
CAMISETAS para señoras, calidad muy superior, cada una, a .. .. $	9.90
LANA inglesa, de 4 hebras, en todos colores, madejón, a... ... ... $	10.90

GUANTES de pura lana, para niños, en todos tamaños, par

$ 4.50

GUANTES imitación gamuza, para señoras, forrados, par

$ 7.90

MEDIAS de 1|2 hilo, con costura, y en todos colores, par $ 4.10, 3 pares por

$ 12.00

MEDIAS de 1|2 hilo, marca "MONITO", en todos colores, con costura, par

$ 4.90

MEDIAS de hilo, con costura, talón bien reforzado, en todos colores, par

$ 7.90

MEDIAS de seda, con costura, en todos colores, par

$ 6.50

LAS NOVEDADES INGLESAS

DON JORGE SILVA SOMARRIVA.—

Se encuentra completamente res ablecido el diputado don Jorge ilva Somarriva.

SOCIACION DE LA JUVENTUD CATOLICA FEMENINA.—

Cítase a reunión de directorio eneral, directorio de los centros y elegados, para mañana Lunes a s 5 P. M.

Tabla: el próximo Congreso de la sociación.

Programa para los días 20 y 21 e Mayo:

Domingo 20, a las 9.30 A. M.— Misa en la iglesia de las Agustinas en honor de Santa Catalina de ena. Predicará sobre la Santa el . Padre Cecilio Morán. Asistián las delegaciones de provincias. e invita a todas las socias.

3 P. M.—Velada literario-musical en el Centro Santa Catalina e Sena, B. Guerrero 1010. Se inita a todas las socias.

Lunes 21.—A las 5 P. M., gran samblea en el teatro de los Pares Franceses; lectura de la meoria; discurso de clausura del ongreso; conferencia del señor bro. don Clovis Montero sobre Separación de la Iglesia del Estado"; debate libre. Lectura del irectorio nacional.

Las sesiones del Congreso serán: Domingo de 11 a 12 M., en Banera 657, y de 6 a 8 P. M. El unes 21, de 10 a 12 M. A ellas ólo podrán asistir las delegadas.

El figurín del día

Puede concebirse un arte más imple y exquisito que el de este raje en que sólo un pálido crisanemo interrumpe las blandas y suaes líneas? Es en realidad la más perfecta armonía, dentro de la mayor simplicidad

CLUB DE SEÑORAS.—

Clases.—El profesor de Estado, don Herman Echeverría, iniciará próximamente una clase de economía política en esta institución. Las inscripciones para esta clase se reciben en la secretaría, mañana Lunes, a las 6 P. M., principiará la clase de declamación francesa a cargo de don Amadeo Verbrugghen.

Teatro Guignol.—Hoy Domingo, a las 3.30 habrá una gran función en este hermoso teatrito, cuyo programa atrayente y festivo agradará a chicos y grandes.

Durante el entreacto se servirá té y chocolate.

Biógrafo.—Hoy Domingo, a las 6.15, se exhibirá la obra dramática "Los asaltos del amor", que trata del papel de las madres en las altas esferas sociales. Angustioso conflicto de familia interpretado por Vera Gordon.

Bailes de Moda

Machicha, Tango, Shimmy, One Step, Boston y otros. Enseñanza correcta y rápida, al estilo de última moda. Días de clases: Lunes, Miércoles y Viernes, a toda hora del día. **Academias de libre práctica** para alumnos y ex-alumnos: Miércoles en Vermouth de 6 a 8. Viernes en la noche, de 9 a 12. Domingo en matinée, de 4 a 8. **Prof. Ll. Aguilar.**

Local: NATANIEL 135

DINNER BLANC.—

Próximamente ofrecerá un dinner blanc a un grupo de sus relaciones, la señorita Carmen Vergara Blanco.

CONSEJO NACIONAL DE MUJERES.—

En el transcurso de la semana se efectuarán los siguientes cursos:

Inglés, perfeccionamiento: Miércoles y Sábado de 10 a 11 A. M.

Inglés, primeras lecciones: Lunes y Jueves, de 10.30 a 11.30 A. M.

Francés, perfeccionamiento, Martes y Viernes, de 5 a 6 P. M.

Francés, primeras lecciones: Lunes y Jueves, de 5 a 6 P. M.

Próximamente inauguración del curso de puericultura.

Se ruega a las socias de esta institución pasar por la secretaría de 4 a 6 P. M. durante los días de la semana entrante.

EN EL INSTITUTO DE INGENIEROS.—

A medio día de ayer se efectuó en los comedores del Instituto de Ingenieros el almuerzo que un grupo de ingenieros le ofreció a don Oscar Navarro, con motivo de su regreso de Alemania, en donde desempeñó en compañía del señor Víctor Navarrete, una importante comisión de los Ferrocarriles del Estado, a la que asistieron las siguientes personas:

Leonardo Lira, Francisco Sandoval, Eduardo Aguirre, Arturo de la Cruz, Juan Lagarrigue, Joaquín Tupper, Julio Cariola, Héctor Marchant, Jorge de la Maza, Raúl Simón, Ernesto Bollo, Arturo Morán, Ernesto Pizarro, Gabriel Gumucio, Alberto Fernández, Luis Fernández, Roberto Paut, Ernesto Neira, Eduardo Farías, Justus Yungk, Armando de la Carrera, Alfredo Gajardo, Lorenzo Madrid, Luciano Bravo, Aurelio Puelma, Alejandro Iriarte, Carlos Vargas, Luis Pérez Gacitúa, Germán Yunge, Carlos Aguirre, Desiderio Cárcamo, Arturo Acuña, Miguel Concha, Julio Tapia, J. Everbec, W. Cordero, Carlos Arancibia, Z. Santa Cruz, Jorge Laclote, Carlos Kumm, Moisés Vargas, Luis Erazo, Ricardo Jirkay, Marcos Pedrero, Marcelo Bonnerol y Víctor André.

Consejos de la Comtesse Ivon

OPORTUNIDAD UNICA.—

Los que deseen deleitarse con exquisitos chocolates y bombones, de las mejores marcas extranjeras fabricados por la Compañía Nestlé de Suiza, encontrarán una oportunidad en la liquidación a precios bajísimos que la **Casa Esteve y Cía., en Bandera 270,** ocasión que durará poco tiempo, pues sin duda se arrebatarán la existencia.

EL SANTO DEL DIA.—

Hemos llegado a la época del año más agradable, por la serie continuada de santos, que la tradicional costumbre y hospitalidad chilenas celebra con el mayor entusiasmo; son fiestas familiares en que se hace derroche de alegría y de placeres gastronómicos, que las dueñas de casa se esmeran en ofrecer a sus invitados, deseosas de producir perdurables recuerdos y sabrosos comentarios.

La Confitería París, del señor A. Robinet, calle San Francisco 256-258, Teléfono 2908, que no tiene ninguna sucursal en el centro, donde preparan los más delicados **Postres, Pasteles, Petit-Fours, Biscuits Glacés, Helados Especiales, Bombones y Chocolates** deliciosos por la finura de los materiales y su frescura incomparable, todo unido a los precios más tentadores.

CUIDADO CON LA TOS.—

El cambio de estación produce muchas afecciones bronquiales que conviene combatir desde sus primeros síntomas. El **Antitox del doctor Richer,** que vende la **Botica Gamboa, Portal Mac-Clure y Merced,** es un remedio soberano que puede usarse con resultado siempre seguro.

SANGRE ROJA.—

Es triste ver tantos niños y jovencitas pálidos, demacrados, candidatos para la tisis y el cementerio, cuando con tanta facilidad pueden lucir hermosos colores y fuerzas usando **Hemoblosa, del Laboratorio Chile,** el más poderoso reconstituyente de los glóbulos rojos de la sangre. Ensáyelo inmediatamente y quedará admirado de sus efectos tan rápidos.

MARIPOSEANDO EN EL COMERCIO.—

Nuestro mundo femenino tiene un tacto especial para hacer sus compras y gusta recorrer todo el comercio para elegir lo más conveniente a sus gustos, fantasías o a sus recursos; por eso se ve el centro diariamente animado por las compradoras que circulan como enjambres de mariposas examinando y criticándolo todo, haciendo comparaciones de calidades y precios, recogiendo ideas para combinar más acertadamente sus toilettes, y sólo se deciden después de muy maduro estudio y reflexión.

Pero siempre se observa, que al fin de sus correrías, su gran centro de atracción, es la **Galería de las Novedades, Monjitas 879, y 21 de Mayo 511,** y se comprende, porque es la casa que ofrece el más completo surtido de artículos de novedades en telas como ser: jersey de lana, terciopelo de lana, terciopelo chiffon, caracol astrakán, crepe marocain, chuveterie, papelería, adornos, fantasías y cuanto pueda desearse de última creación para satisfacer el gusto femenino y, además, porque es la casa que vende más barato y por eso su clientela aumenta en forma prodigiosa.

CHICHE PORTE-BONHEUR.—

En todo interviene la moda, en cuanto se refiere a la vida femenina, los vestidos como los sombreros, las alhajas como los talismanes están sometidos a sus volubles caprichos. Ahora, por ejemplo, ya no traen suerte los elefantitos, ni los jorobaditos, porque el porte-bonheur de moda es el **Pájaro Azul, de Maeterlinck,** que acaba de traer de París la **Joyería Godart, Estado 257,** junto con las últimas creaciones en joyas, artículos de fantasía, collares, maletines y objetos análogos para el embellecimiento femenino, todo escogido por su dueño. Recomendamos visitar esta joyería antes de resolver sus compras.

POLVOS CIRE.—

Los productos químicos para la toilette, destruyen la piel y envejecen prematuramente. Para conservarse, usen **Polvos Ciré.** Pedirlos a **Daube y Cía., Casa Santo Domingo** y en todas las boticas y perfumerías.

LOS PIANOS.—

La música es siempre el mayor atractivo para la vida social y de hogar; por eso las madres se esmeran en desarrollar su gusto en sus hijos y en cultivar la buena ejecución porque bien saben que es el modo más eficaz para mantener la armonía y asegurar la felicidad de su hogar. No basta tener buen gusto y disposiciones especiales para la música, es indispensable contar con buenos instrumentos, como el piano, y de las mejores marcas, que ya están consagradas por la fama adquirida en largos años de triunfos, como los pianos **Grotrian Steinweg Nachf,** las más afamadas de Alemania, cuyo único agente y representante en **Chile es la Casa Grimm y Kern, calle Ahumada 99, esquina de Moneda,** la preferida de nuestra sociedad, porque su firma agrega además una nueva garantía de la bondad de los instrumentos que vende.

Para convencerse prácticamente de lo dicho, recomendamos visitar sus salones, donde encontrarán los modelos más nuevos de pianos de la afamada marca **Grotrian Steinweg Nachf,** cuyo perfeccionamiento como instrumento musical saben apreciar los verdaderos dilettantes.

NO MAS CANAS.—

Todos desean hacer desaparecer los cabellos blancos. Para volver al color natural, se anuncian centenares de tratamientos que en la práctica son otros tantos fracasos, pues a lo más pintan el cabello dándole matices que denuncia claramente el artículo. Para volver el cabello a su color natural sin teñirlo, sólo puede recomendarse la **Loción Sin San, que vende a $ 15, el frasco,** únicamente la **C^a^sa Frapmon, Pasaje Matte 29, Casilla 3834,** y que remite por correo contra recibo de $ 18.

TONIFICAR ES PREVENIR.—

El oportuno uso de tónicos y reconstituyentes en los niños, personas débiles y convalecientes ahorraría muchos sufrimientos y gastos. Ya es tiempo de usar la **Emulsión de Bacalao** que prepara el **Laboratorio Chile,** presentada en su nuevo envase de botellas y medias botellas, las que se venden a precios excepcionales y bajo la garantía de esta marca sin igual.

CUIDADO CON LOS OJOS.—

Nunca debe dejarse para más tarde la consulta sobre cualquier afección a los ojos o debilitamiento de la vista. Al contrario, debe irse inmediatamente al consultorio gratuito del **Instituto Optico de Rotter, Ahumada 264.**

CHIC FEMENINO.—

Cometen un grave error las personas que consideran satisfechos sus anhelos de elegancia, con lucir valiosos trajes y sombreros, mientras olvidan de prestar atención al calzado. Se necesita tener un gusto exquisito para escoger el calzado elegante y de moda, que sirve de complemento armónico al resto de la toilette, para esto recomendamos muy pescialmente el calzado confeccionado con materiales de primera clase, de corte y hechura irreprochables, que constituyen el más acabado en lujo y elegancia, que hacen enc tadores los pies de todas las q los llevan. **La Casa Real, Ahum da 310,** ofrece el más comp variado y elegante surtido y formas más de moda.

EXPOSICION DE PIELES.—

La Diosa Moda ha impuesto uso de las pieles que se llevar en Invierno con verdadero fur **La Peletería Colón, Ahumada** en previsión de la gran dem ofrece los más suntuosos y eleg tes capas y abrigos, todos mo los de última creación, de las m jores casas europeas, como ta bién, toda clase de pieles finas, q satisfarán el gusto más exig de nuestras elegantes. Recom damos visitar esta casa y exam sus modelos antes de resolver su compras.

LOS SABAÑONES.—

Los fríos, la humedad y el temperamento linfático de las pers nas, son los principales causan de los molestos sabañones, so todo este año de fríos tan extra dinariamente intensos. Una ve producidos, el mejor remedio pa combatirlos es usar el Dermati **Scherman,** que en pocos min cesa la picazón y el dolor, hacie do desaparecer completamente la hinchazón. Lo vende Daube y Cía., y principales boticas, y su conc sionario L. Schmidt, San Anton 457.

COMTESSE IVON.

LA ISLEÑA
DELICIAS 835
CLAR
RAMIS
SALON DE TE Y CAFE
EL NEGRO BUENO

RAMIS

El Negro Bueno

DELICIAS 1035

(Frente a la Universidad)
Las mejores pastelerías de Santiago.

MAGNIFICAS ORQUESTAS

CLAR

La Isleña

DELICIAS 835

(Frente a la Iglesia San Francisco)
Los más finos helados.
Los más exquisitos pasteles, Bombones, Caramelos, etc.

TARDE Y NOCHE

POUDRE DE RIZ DELICIOSO E IMPALPABLE

POLVOS DE ARROZ

JUVENTUD Y HERMOSURA OBTENDRA USANDO

JUANA DE ARCO

En venta en la Droguería FRANCESA y demás farmacias.

MAISON D'ANGELO

Presenta moldes sobre medida, cortados con ajuste y corrección, como lo exige la moda presente.

Se entregan cortados, hilvanados, en cualquier detalle sobre los figurines para señoras, señoritas, niños y niñas.

Visítenos hoy mismo. Véase precio y trabajo.

DELICIAS 2184, PORTAL GRANELLO

PAPAS Corahilas

de los canales, semilla y consumo.

MANTEQUILLA

JUAN LUCKEHEIDE

Puerto Varas. — Casilla 34

SENEGUINA

— CURA —

TOS ASMA CATARROS BRONQUITIS PULMON

PARA INVIERNO

Abrigos, trajes ricos de seda, lana y algodón. Ternos de caballeros, Id. de niños, sobretodos, blusas, géneros en piezas, guantes piel y todo, por delicado que sea lo teñimos en lindos colores de moda y negro para luto y lo entregamos listo para su uso inmediato sin defectos.

Desmanchamos prolijamente toda ropa delicada.

Precios bajos:

TINTORERIA "EL ARTE"

Agustinas 851 frente a San Agustín y Delicias 2192, Portal Granello

SEÑORA, SEÑORITA

cómprese una

CAJA POLVOS KOLODINE

Los de más alto precio en el mercado no son mejores, y solo

Vale $ 3.50 la caja grande

Pruebe en su rostro la crema KOLODINE, pasta sin grasas ni aceites.—DROGUERIAS Y PERFUMERIAS.

Mlle. MARCHINI

ESTADO 32

3er. Piso

Edificio Undurraga

DESDE EL LUNES

REALIZACION

De todos los Sombreros Modelos de Invierno

MAISON

Gualtieri

ESTADO 357

ABRIGOS
VESTIDOS
SOMBREROS
PIELES

"Acabamos de recibir un lindo surtido de pañuelos de seda.

CABINETS LUXE
EL MEJOR CIGARRILLO HABANO
$1 LA CAJETILLA

PIERRE MAGNIER.—

Pierre Magnier es el primer actor de la compañía dramática francesa que nos visitará este año, y, precisamente, a fines de este mes.

La designación de este comediante, aún joven y ya destacada figura de la Porte Saint Martin, de París, es, por de pronto, una garantía de veladas de arte realmente interesantes.

He aquí cómo lo presenta un cronista de La Habana, ciudad donde la compañía francesa acaba de realizar una brillante temporada:

"Delgado, elegante, en su rostro pálido, de esa inconfundible y aristocrática palidez de los que viven mucho de noche, relampaguean los ojos color de acero. En el cabello hay muchos hilos de plata que hacen contraste con el rostro joven, lleno de vivacidad que sabe pedirle a la vida todo lo que ella puede dar: rostro de dominador, en la vida del pequeño palco escénico del teatro y en la del grande escenario del mundo. Este embajador del arte francés viene a reanudar los lazos intelectuales de Francia con las hermanas latinas de América. La guerra ha detenido la gran corriente intelectual que partía, como un Gulf Stream cerebral, del golfo de Gascuña hacia las playas de América; pero en Francia hay una firme voluntad de reanudar estos vínculos, y esta compañía es formada por "pioneers" del movimiento reactivado".

BAUTIZO.—

Fué bautizado en Ocoa, el Domingo 29 de Abril, Sergio Enrique Alfredo Aspillaga Hurtado, hijo de don Enrique Aspillaga A. y de doña Lastenia Hurtado de Aspillaga. Fueron sus padrinos don Alfredo M. Briones Searle y doña Eufemia Windfield de Hurtado.

COMIDA.—

Anoche se efectuó en el Restaurant Santiago la comida de despedida que le ofrecía el profesor Ernesto Prado Tagle y el personal de su clínica al distinguido médico brasileño, señor Alberto Da Cunha.

Asistieron las siguientes personas: Doctor Alberto Da Cunha, Ernesto Prado Tagle, doctor Aureliano Oyarzún, doctor Ernesto Mardones, doctor Ramón Vicuña, doctor Carlos Garcés, doctor Oscar Meléndez, doctor Fernando Casasbellas, doctor Aníbal Ariztía, doctor Panatt y los señores Hernán Alessandri y Alejandro Olivares.

Específico Boliviano "Benguria"

Unico reconstituyente del cabello que devuelve a las Canas en corto tiempo el color natural; ataca la Caspa, evita la caída; cura la Calvicie, haciendo salir nuevo y abundante pelo al poco tiempo de usarlo.

Es una preparación vegetal limpia e inofensiva; y como regenerador del cabello es insuperable.

Ventasúnicamente en MONEDA N.o 875, (altos

Dr. RAFAEL BENGURIA B. — CASILLA 2436. — SANTIAGO
Atiende pedidos de provincia

Compro Propiedad
CENTRAL DE RENTA.— $ 180.000 A $ 400.000
REMITIRME DETALLES COMPLETOS
ABEL.-Compañía 2653

Propiedades de Renta
TENGO ORDEN DE COMPRAR PARA
Gran institución de Crédito Casas y Citées
Recomiendo presentar títulos y planos. Exijo orden. En esta forma puedo asegurar el éxito.
JOSE LUIS SILVA
BANDERA 151

Club de Muebles y Máquinas A. E. G.
SORTEO ULTIMO SABADO: Premiado N.o 83
EN FORMACION CLUB N.o 2
Solicite folletos explicativos a:
OFICINA de VENTAS: Edif. Ariztía, 5.o piso. L. Villalón, Casilla 2243
LA FABRICA METROPOLITANA DE MUEBLES

CASA Abogabir

Realiza, desde mañana Lunes, todas las Novedades de Invierno, en géneros y paquetería.

HAY:

Terciopelo chiffon, Peluche, Marrocaine de seda, Astrakan Caracul, Zibelina, Felpas, Ratina, Pilotina, Gamuza de lana, Popelina, Kasha, Nutria, Jersey de lana, Lana brocato, Castilla de lana, Moletón del Pirineo, Pieles por tiras, Piel de Mono, Paraguas Modelo, Zapatillas y Puntillas de goma, Huinchas de seda, Maletines, Medias de seda y de hilo, Guantes Mosquetero y de fantasía, Pieles en cuero Petit gris y Nutria, Fantasía para sombreros, Botones de Ultima Novedad.

Y muchos otros artículos de gran moda que acaban de llegar.

GALERIA DE NOVEDADES
21 DE MAYO 511
MONJITAS 879

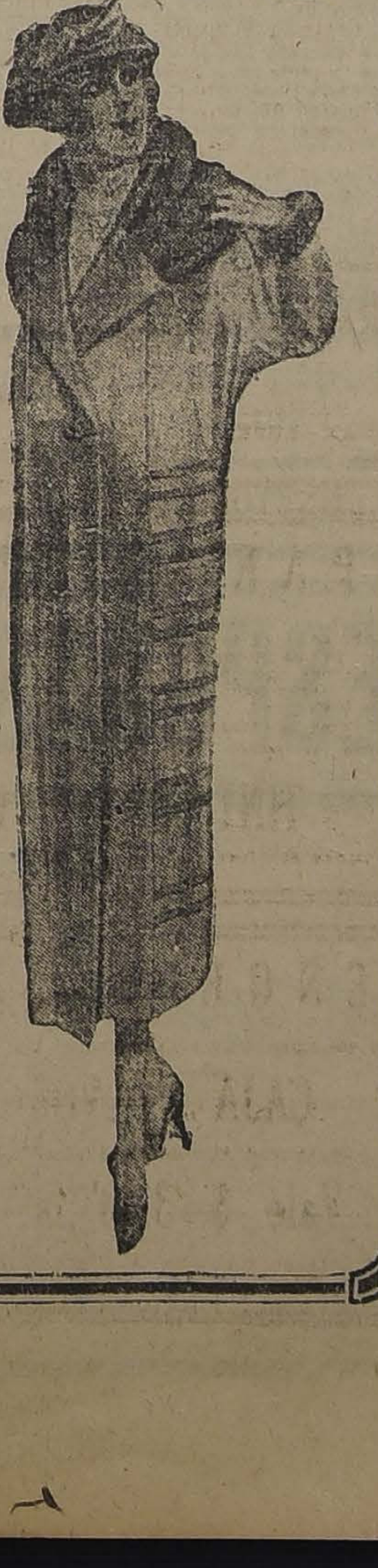

SEÑORAS
"ASOMBROSA LIQUIDACION"
Por disolución de sociedad se realizan los siguientes artículos, desde
Mañana Lunes

Paños, calidad extra en 150	$ 13.50
Gamuza pura lana en 130	$ 17.20
Gamuza pura lana, en 125	$ 17.00
Gamuza pura lana, en 145	$ 19.90
Paños, clase extra, en 120	$ 14.20
Gabardina extra, en 130	$ 18.90
Sábanas, clase superior, desde c/u.	$ 10.80
Servilletas, clase superior, desde, docena	$ 18.00
Corsés modelos de gran moda, desde	$ 10.85

E INFINIDAD DE OTROS ARTICULOS
A PRECIOS SIN COMPETENCIA
"LA CHILENA"
PORTAL MAC-CLURE, ESQUINA MERCED
¡IMPORTANTE!
ESTA CASA NO TIENE SUCURSALES

TINTORERIA NEW-YORK
TELEFONO INGLES 536 CENTRAL

NEW-YORK
ES LA TINTORERIA QUE LE HABRAN INDICADO COMO LA MEJOR
No es suficiente dirigirse a la calle San Francisco para tener seguridad en el teñido o limpiado que Ud. desea. Antes de entrar asegúrese de no equivocarse.
San Francisco 223 al 229
5.a CUADRA
TELEFONO INGLES 236

TEATROS - MUSICA - CINES

"ALMAS FEMENINAS"

Con una concurrencia numerosa y distinguida, se estrenó ayer tarde en el Comedia, por la Compañía Fábregas, la comedia en tres actos de la señorita Lidia Boza.

Como obra de juventud, "Almas femeninas" adolece de defectos notables en su contextura y en la concepción de sus caracteres; flota sobre toda la obra una infantil ingenuidad que debilita el interés dramático y esfuma los contornos psicológicos de los personajes. Por otra parte el asunto es pobre, ya explotado en demasía, lo cual también quita interés a la comedia.

Sin embargo este esfuerzo no puede marcarse en el índice de los fracasos. Si se tratara de un escritor ya maduro y experto, de un espíritu experimentado en la vida, la condenación podría hacerse a fardo cerrado, pero se trata de la concepción de un espíritu nuevo, que aun no sale de la adolescencia y en este caso "Almas femeninas", recobra importancia y hasta valores notorios.

El mover personajes con cierta agilidad, el diálogo a veces vivo y hasta gracioso, el conducir una intriga dramática cualquiera a través de tres largos actos, sin llegar a cansar como pasa en tantas obras de comediógrafos con patente profesional, todo esto, decimos, constituye un mérito positivo que se agranda cuando se considera que están abonados todavía por una inexperta y plácida juventud.

La interpretación fué correcta. Siempre Carreras y la señora Fábregas hacen todo lo que pueden y la autora debe estar agradecida de ese esfuerzo.— **L. R.**

EL "AMO DE SU ALMA" EN EL COMEDIA

Con teatro lleno se estrenó anoche en el Comedia por la Compañía Fábregas, la adaptación española que el conocido escritor señor Eugenio Orrego ha hecho de la comedia "Le maitre de son coeur", de Paul Raynal.

La obra que ha sido vertida por el señor Orrego, con el sugestivo título de "El amo de su alma", tuvo el mismo suceso resonante que la noche de su estreno en el Municipal, el año pasado por la Compañía de M. Francen. Aparte de las bellezas propias del original, la adaptación española presenta el encanto de un lenguaje correcto dentro de un diálogo que ha mantenido todas las vivezas y colorido del libreto francés.

Vamos a ocuparnos más extensamente en una edición próxima de esta obra; mientras dejamos consignado un aplauso entusiasta para el señor Orrego Vicuña, que ha sabido llevar a la escena española con acierto y talento una obra interesantísima del teatro francés moderno.

La interpretación fué de lo más correcta, luciéndose el señor Carreras y la señora Fábregas.

La obra se repite esta noche.

UNION CENTRAL

La Compañía Carlos Castilla hará hoy en este teatro, tres funciones, de las que la matinée está dedicada especialmente esta vez al mundo infantil, con un programa a propósito y con precios especiales.

Se pondrá en escena la aplaudida comedia "Los Hijos Artificiales" que, como se sabe, es una de las más celebradas obras cómicas del repertorio español.

En vermouth, sección de carácter social que cada día se ve más concurrida por distinguidas familias, se repetirá la alta comedia "El Rey Amor", obra de fino corte y buen estilo moderno.

Para la función de la noche se pondrá en escena la comedia en tres actos de Emilio Mario: "Los gansos del Capitolio".

Se anuncia para mañana otra representación de "Es mi hombre", de Arniches, que irá en vermouth, y por la noche, a pedido: "Felipe Derblay", de Jorge Ohnet.

Entretanto, se continúan activamente los ensayos de "El hombre de frac", que es creación de Castilla y que la Compañía estudia cuidadosamente.

SANTIAGO

HOY TRES FUNCIONES. — En matinée dedicada a los niños, va la inspirada opereta de Franz Lehar: "El Conde de Luxemburgo", cantado por María Serrano, Dorita Lloret, Julián Ortego y Enrique Salvador. Barreta, el aplaudido caricato y director de la compañía, compone con mucha gracia el rol de Príncipe Basilio sacando los más divertidos efectos cómicos.

En vermouth social, se pondrá en escena la opereta de mejor música: "La Princesa del Dólar", que será cantada en el rol de protagonista por el distinguido barítono Luis Antón. Lo secundarán en los roles episódicos, María Serrano, Dorita Lloret, Salvador y Barreta.

En la noche se repetirá la interesante opereta del maestro Gilbert, Madame Flirt, y que en cada nueva representación logra mayores aplausos. Se distinguen en la interpretación de esta obra, Barreta en su rol de millonario brasileño; Dorita Lloret muy graciosa y elegante en su tipo de novia del millonario y Ortego, correcto y mesurado en su tipo de doble personalidad. L. Carreras y Salvador, discretos como siempre, saben imprimir alegría a todos sus roles cómicos. La orquesta la dirigirá el maestro Enrique Lloret.

COLISEO NACIONAL

El American Circus, ha preparado para hoy tres funciones con los más escogidos y variados números de su vasto programa artístico acrobático.

En la matinée y la vermouth, especiales para los niños y las familias del barrio, Avenida Matta, trabajarán los artistas más aplaudidos del público, y los animales sabios. Habrá también exposición de la menagerie de fieras.

Para la noche se ha anunciado el Hombre Cañón, las barras fijas de Mr. Clockes, el chancho amaestrado, el ventrílocuo, y los mejores números excéntricos.

NOTICIAS TEATRALES

EL DEBUT DE CARMEN TOLOSA.—Pocas veces hemos advertido más curiosidad entre el público, como la que se nota con el próximo debut de la artista Carmen Tolosa, cuya atrayente reclame ha llamado poderosamente la atención. Verdaderamente la indumentaria especial que luce la señorita Tolosa es sugestiva en alto grado. Por otra parte sabemos que el espectáculo que presenta es absolutamente moral y artístico, además de atrayente, como así lo ha demostrado en Buenos Aires Conde ha debido prorrogar la temporada, que de seis funciones se ha convertido en treinta y siempre con teatro lleno. No dudemos que la sociedad de Santiagos se dará cita en el teatro Comedia el Viernes 18, para admirar a la escultural Carmen Tolosa.

SERRADOR MARI EN EL SANTIAGO.—El aviso del debut de esta Compañía de Comedias ha sido recibida con agrado por nuestro público, que aún recuerda con especial complacencia las veladas del año pasado en este mismo teatro.

La Compañía viene ahora notablemente reformada, con nuevos decorados y repertorio escogido entre las mejores novedades del teatro español y francés. El debut se verificará el Miércoles 16 en la función vermouth con la comedia de Muñoz Seca, "Los frescos", y en la noche, con la reaparición de Nora Serrador, se estrenará la comedia del mismo autor: "El conflicto de Mercedes".

BENEFICIO FRANCISCO FRANCO EN EL ESMERALDA.—El Martes en la noche se efectuará en el Esmeralda una velada a beneficio del notable bailarín español Francisco Franco, que tan buena actuación tuvo en la Cía. Berrutti y sus números de variedades en los diferentes teatros de la capital.

Con las simpatías que Franco cuenta entre los elementos artísticos le ha sido fácil formarse un excelente programa. Prestarán su gracioso concurso la Troupe Guanabara. Los Undars, la señora Fábregas, el actor Carreras, etc.

SETIEMBRE y ESMERALDA
— HOY —
CUATRO FUNCIONES
MATINEE a las 2.20.
Primera función de
BUFALO BILL
La serie heroica por
ART ACORD
Además:
EDDIE POLO
— EN —
FANTASMA FUGITIVO
VERMOUTH Y NOCHE
Localidades numeradas
Fca. BERTINI
— EN —
"POR ENCIMA DE LA LEY"
En el Setiembre actuará
ROJAS GALLARDO
En el Esmeralda, además:
MAX LINDER
— EN —
VAMOS A CASARNOS

PIELES
Capas, Paletóes, Echarpes, modelos de gran novedad.
TEJIDOS A MAQUINA
TRAJES SASTRES
de lana y seda, batas, vestidos de niñitas, capas, etc. etc.
La preferida, por las damas de buen gusto, por su variedad de modelos.
Alameda 459

PASTO
Vendo de 100 a 1,000 quintales de 2.o corte, picado, pura alfalfa. ANTONIO VARAS 1243 ESQ. ANTOFAGASTA.— Teléfono Inglés 346, Estación.

MUSICA

"EL ARTE MUSICAL EN CHILE", POR GUILLERMO CANALES PIZARRO

La indiferencia de los chilenos por todo lo que sea concepción del espíritu no ha podido ser desterrada aún y desgraciadamente no se columbra el día en que pueda desaparecer.

Existe el prejuicio de que sólo debe ser estimado aquello que se traduce en un logro material. El dinero es el Norte y el fin, Alfa y Omega de toda empresa, pese a los idealistas que sueñan en su séptimo cielo.

Sr. Guillermo Canales

Guillermo Canales Pizarro, en su estudio sobre "El Arte Musical en Chile" publicado recientemente, no podía dejar en olvido esa indiferencia y muchas veces hostilidad con que son miradas en nuestra tierra las producciones de los artistas y muy en especial las nacionales.

El estudio de Guillermo Canales ha de producir en nuestros círculos artísticos un sincero entusiasmo.

En el citado estudio desfilan las figuras más descollantes de nuestros músicos, desde la romántica y guerrera de Manuel Robles, hasta la personalidad de los más jóvenes que escuchan a través del mar la voz de los maestros modernísimos de la compleja Europa.

Alfonso Leng, Javier Rengifo, Próspero Bisquert, Carlos Lavín, Acario Cotapos, Marta Canales, etc.

Alfonso Leng, autor de "La Muerte de Alsino", inspiradísimo y profundo, proyecta su imagen dolorosa; Javier Rengifo, sensible, lleno de fatiga, aparece sumido en su letargo continuo; Humberto Allende, emocionado, admirable de tecnicismo, traduce las voces de las calles; Próspero Bisquert, vibrante y sereno sueña sugerencias diáfanas; Carlos Lavín, hondo y comprensivo se inunda en visiones extáticas; Acario Cotapos, divaga y desorienta con su grande alma de magnífico vagabundo; Marta Canales, graba su alma fulgurante en el nimbo de Dios.

Todas las personalidades de primera magnitud aparecen aureoladas de prestigio.

No faltan en el citado estudio, datos interesantes sobre los músicos más jóvenes entre los cuales hay figuras que mañana serán motivo de gloria para nuestra patria.

Guillermo Canales ha logrado en su estudio, darnos sus cintamente la impresión de nuestros valores musicales y lo ha hecho con una rara imparcialidad, otorgando a cada uno el laurel que debe ceñir.

El estilo del opúsculo es sencillo y agradable y tiene la virtud de evocarnos en sobrios rasgos las siluetas nítidas y definidas de nuestros más eminentes músicos y concertistas.

A. C. S. M.

SEÑORES HACENDADOS
No llenen sus tierras de piedras, abonándolas con cal, de mala calidad. La cal de Lonquén, es de las más puras, no contiene piedra y se vende muy barata.
Ordenes a BARRACA:
MATUCANA 1161
JOSE AGUILO A.

MENTHOLATUM
el Cicatrizante por excelencia.
Indispensable en el Hogar

Señoritas, Señoras: Una magnífica ocasión de
CONTRIBUIR A LA COMODIDAD Y ADORNO DE SUS HOGARES
EL TELAR PRACTICO E HILANDERA NACIONAL "HOGAR"
(Patentados). Le resuelve el problema de dar comodidades y adornos a su casa, económicamente, y a su regalado gusto. Una profesión lucrativa y fácil. — Cuatro lecciones bastan para aprender.— Enseñamos a domicilio.— Solicite el folleto explicativo.— Visítenos sin compromiso.
DEPOSITO: BANDERA 161, (altos).— ESPINA, VATCKY Y CIA. — FABRICA: CARRERA 374

HOY

MATINEE
A LAS 3 P. M.
La mejor creación del genial

Harold Lloyd

MAS VALE LLEGAR A TIEMPO

TRES GRANDES ACTOS

Y la 3.a función de "EL CAPITAN KIDD", por EDDIE POLO.

HOY 5 y 9.30
La cinta de los besos y amoríos.

Por Saber Besar

SPLENDID

DIRECCION MAX GLUCKSMANN
HUERFANOS 1048. — TELEFONO INGLES 2815

HOY

6.30 y 10.30
FUNCIONES DE GRAN MODA!
Música especial por la ORQUESTA y JAZZ BAND de M. FOLATRE.
Estreno del graciosísimo idilio de amor de la "METRO".

Dedos de Dama

Por el genial y simpático

BERT LYTELL

BERT LYTELL

MARTES 15

ESTRENO DEL MAS GRANDE ACONTECIMIENTO DEL AÑO
La exquisita primicia de arte y pasión

Idolos de Barro

es la historia de una mujer que ha visto sus ídolos convertidos en barro, y que en su amargura se ha dejado caer del pedestal de su propia estimación. Creación admirable de la fascinadora.

Mae Murray

Super-producción PARAMOUNT — Exclusividad MAX GLUCKSMANN

Mundial

Gálvez 417. Plaza Almagro.
Teléfono 257. Matadero

HOY:
Especial a las 6.15
y Noche a las 9.30

TRIPLE FUNCION DE RISA Y EMOCION

HAROLD LLOYD, EL REY DE LA RISA
HURACAN DE CARCAJADAS

presenta sus últimas creaciones

El Pije de las Antiparras en Turquía y El Oráculo

Además, 2.a función de la novela de EMOCION E INTRIGA

Las Dos Golfas

MATINEE MONSTRUO a las 2.30 ¡3 SERIALES 3! 1.a Función de A TODA VELOCIDAD- Fin de MATIAS SANDORF Y Fin de AVENTURAS DE TARZAN

NOTICIAS CINEMATOGRAFICAS

SALA IMPERIO

LOS ESPECTACULOS DE HOY.— Una de las mejores seriales americanas que han llegado al país y sin duda la más interesante en argumento y vigorosa de sensacionalismo, es la que este teatro iniciará en su matinée de hoy.

Nos referimos a la mejor creación del popular atleta Eddie Polo: "El hijo del circo" que el año pasado fué estrenada por el Cine Alhambra y que, como se recordará aún entre los numerosos aficionados a estos espectáculos de impresiones, marcó un éxito ruidoso a través de cada una de sus funciones de apasionante intriga.

Este gran espectáculo episódico se iniciará nuevamente hoy, como lo hemos dicho, con el reestreno de sus tres episodios primeros, titulados: "Dinero ensangrentado", "La bala en forma de hongo y "Las pruebas robadas".

Además de este espectáculo dramático y de aventuras, será exhibida una vez más la celebrada cinta cómica en dos grandes actos, titulada: "¡Guarda abajo!, que es la última de las producciones nuevas del genial humorista Harold Lloyd y de argumento y acción sensacional al estilo de "¡Quién dijo miedo!", de recordada memoria. En este film actúan también Bebé Daniels y el simpático Cachivache.

La sección selecta, a las 4.30, repetirá la exhibición de la película que ha sido el triunfo mayor de la semana la adaptación europea de "Madame Butterfly".

En las funciones sociales, a las 6.30 y 9.30, el programa consulta un selecto estreno de la editorial favorita Realart Pictures, la alta comedia de lujo, titulada: "La moral de los solteros".

Una de las actrices más hermosas del cine americano, estrella que disfruta de grandes simpatías entre el público de todos los países, May Mac Avoy, es la gentil protagonista de esta fina comedia de la editorial de lujo.

COLON

LOS GUANABARAS EN LAS TRES FUNCIONES—La aplaudida troupe Guanabara ha sido recibida en este teatro con todo entusiasmo. Hoy actúan en las tres secciones, siendo el orden del programa el siguiente: Matinée: "Los Guanabara" la tercera función de "Tarzán", el serial del día. En especial se realizará la interesante visión de la novela de Julio Verne, Matías Sandorf. Además va "El Oráculo", por el simpático y genial actor Harold Lloyd. En la noche va "Las elegidas de los hombres", obra de mucho éxito ya que estudia un problema de sumo interés para las mujeres, especialmente para aquellas que van a llegar al matrimonio. Lo mismo decimos respecto a los hombres. En estas dos funciones trabajan los Guanabara con una función nueva.

BRASIL

— HOY —

MATINEE A LAS 2.20
Final de la serie

TARZAN

SELECTA A LAS 4 1|2
La desilusión.

VERMOUTH Y NOCHE

Corazones Humanos

— POR —
HOUSE PETERS
"VAMOS A CASARNOS"
— POR —

Max Linder

SPLENDID

HOY, 6.30 Y 10.30: "DEDOS DE DAMA", POR BERT LYTELL.—EN LA MATINEE: "MAS VALE LLEGAR A TIEMPO", POR HAROLD LLOYD.— En las funciones de gran moda de especial, a las 6.30 P. M., y segunda de la noche, a las 10.30 P. M., se estrenará una lindísima producción de gran lujo de la Metro, se titula: 'Dedos de dama'.

Es un graciosísimo y poético romance de amor, argumento lleno de escenas bellísimas, que no repetimos aquí a fin de no restar al espectador el lógico interés que despierta lo inesperado, pero que estamos seguros ha de alcanzar un gran éxito, y sobre todo gustará extraordinariamente. Demás está elogiar la actuación de su protagonista, el más simpático genial de los actores del cine, Bert Lytell, es un actor de indiscutible valía. Le secunda la encantadora y elegante actriz Ora Carew.

En la matinée a las 3 P. M., se exhibe la graciosísima cómica en tres actos, titulada: "Más vale llegar a tiempo", de Harold Lloyd. Además se exhibirá la tercera función, series 7, 8 y 9 del grandioso super-serial de aventuras y hazañas de capa y espada de Path N. Y., titulado: "El Capitán Kidd" o "Piratas de ayer y de hoy", creación admirable del invencible actor de seriales y gran favorito del público Eddie Polo, quien realiza una interpretación verdaderamente magistral en esta gran cinta.

En la selecta a las 5 P. M., y en la primera de la noche, a las 9.30 P. M., se exhibirá por últimas veces y a pedido general, la gran producción Robertson-Cole-Specials, "Por saber besar", la cinta de los besos.

ALAMEDA

LAS 3 FUNCIONES DE HOY.— "Buffalo Bill" es la obra que abre el espectáculo del día. La matinée cuenta, pues, con un programa interesante por este simple hecho. "Buffalo Bill" es una película que va en estreno, y se trata de una serial del Oeste norteamericano, de la cual se da los tres primeros episódios. A continuación va las partes 10, 11 y 12 de "El Capitán Kid". En la especial se pone un estreno que va a gustar mucho a los espectadores ya que es una versión exquisita de la vida moderna norteamericana, con todas sus reservas y secretos, siendo la sociedad la que toma parte importante en este tema.

Además se da "El espía", por Larry Semon, obra llena de interés.

TEATRO SANTIAGO

EMPRESA ERNESTO BOUQUET
Gran Compañía Española de Opera, Opereta y Zarzuela Soria y Cía.
HOY DOMINGO 13 DE MAYO HOY

Matinée a las 3.15. Exito de la famosa opereta:
EL CONDE DE LUXEMBURGO
Vermouth, a las 6.15. Suceso:
LA PRINCESA DEL DOLAR
Noche a las 9.15. Por última vez:
MADAME FLIRT

Ultimas funciones de la compañía. Miércoles 16: Debut de Serrador Marí.

TEATRO COMEDIA

EMPRESA ERNESTO BOUQUET
Gran Compañía Española de Dramas y Comedias Marta Fábregas
HOY DOMINGO 13 DE MAYO HOY

Matinée Selecta, a las 3.15. Por última vez:
LA OCTAVA MUJER DE BARBA AZUL
Vermouth, a las 6.15. Interesante reprisse: LA ENEMIGA.
Noche a las 9.30. Gran éxito de la nueva obra:
EL AMO DE SU ALMA

Ultimas funciones de la compañía. Localidades en venta para el debut de CARMEN TOLOSA.

Teatro Unión Central

Compañía de Comedias Castilla

TRES GRANDES FUNCIONES
Hoy Domingo 13, hoy.—Matinée, la graciosa comedia
LOS HIJOS ARTIFICIALES
Vermouth, la deliciosa comedia

REY AMOR

Noche
LOS GANSOS DEL CAPITOLIO

SETIEMBRE Y ESMERALDA

"BUFFALO BILL" Y "POR ENCIMA DE LA LEY".—Cuatro funciones da cada uno de estos teatros en el día de hoy. En la matinée, a las 2.20, se dará comienzo a la nueva serie "Buffalo Bill", interpretada por Art Acord, el cowboy gigante. Esta cinta será de loco entusiasmo para el mundo infantil que ha leído y gozado con las aventuras escritas del rey de las praderas, popularizadas enormemente con cuadernillos por entregas.

Además de esta obra sensacional se exhibirá "El fantasma fugitivo", episodio cowboy por Eddie Polo. Finalmente se estrenará la comedia: "Agapito espía", por Larry Semon, un bufo que eclipsó a Harold Lloyd.

En las funciones de vermouth y nocturna se repetirá "Por encima de la ley", la magna producción de Fca. Bertini. Como ya lo hemos publicado, esta cinta es un conmovedor alegato en favor de la mujer. Actualmente ella es la esclava legal del marido y mientras éste puede matarla en caso de adulterio, ella tiene que soportar toda la vida la carga de un marido canalla.

En el Esmeralda, además de esta película, se exhibirá el gracioso vodevil: "Vamos a casarnos", interpretado por Max Linder. Ha sido esta cinta el gran éxito cómico de la temporada.

En el Setiembre, en matinée, vermouth y nocturna, habrá variedades criollas por el humorista chileno Rojas Gallardo.

—A las 4.30 habrá selecta. En el Setiembre se dará: "Por encima de la ley", por la Bertini. En el Esmeralda, la segunda función de "Lady Hamilton".

BRASIL

Un doble programa dará este teatro en sus funciones de vermouth y nocturna. Está formado por "Vamos a casarnos", el divertido vodevil por Max Linder, y por "Corazones humanos", la extraordinaria producción Jewel de House Peters.

—En matinée se dará, a las 2.20, la función final de "Tarzán". Habrá, además, comedias y dramas cortos.

—En selecta, a las 4.30, se da: "Desilusión", por María Jacobini.

ALHAMBRA Y VICTORIA

"A TODA VELOCIDAD" Y "LA MARATON"— Estos teatros anuncian para hoy una matinée de espectáculo doble, en la que exhibirán la función segunda dó la interesante serial rápida por Charles Hutchison: "A toda velocidad" y la obra chispeante de gracia y humorismo por Harold Lloyd: "La maratón", en la que el genial artista prueba tener tan buenas piernas para correr como ingenio para hacer reír.

De la serie irán los episodios titulados: "Los filibusteros", "El niño de los rebeldes" y "El doble rastro".

El Alhambra dará, como de costumbre, su sección selecta, a las 4.30, en la que repetirá la película extraordinaria Realart de Luxe: "Los peligros de ser hermosa", hermosa comedia dramática cuya acción trascurre en su mayor parte en la China y que está interpretada por Alice Brady.

En especial y en nocturna, ambos cines estrenarán el fino y gracioso vodevil de la Vitagraph, titulado: "Escalera arriba, escalera abajo", de cuyas cualidades y brillante triunfo nos ocupamos con motivo de su presentación por la Sala Imperio.

DELICIAS

El programa de hoy es completamente interesante. La matinée cuenta con una obra que gusta: el final de "Tarzán". Además se pone en pantalla un estreno, o sea la primera función de la nueva serial: "A toda velocidad", por Charles Hutchison. En la especial se va a ser la favorita de los públicos ya que se trata de un trabajo que llamará la atención por su novedad y sensacionalismo. Además se da "El Gato Montés", por el simpático actor de moda Hoot Gibson. En la noche va "El peligro de ser hermosa", obra de mucho éxito, llena de interés. También va en esta función: "El Gato Montés", por Hoot Gibson.

COMPAÑIA FRANCESA DE REVISTAS Y OPERETAS DEL

BATACLAN DE PARIS

de Mme. Rasimi. —El abono a 15 FUNCIONES

A ELEGIR ENTRE 22 de la temporada, queda abierto en el TEATRO COMEDIA, a los precios siguientes:

PALCO con 4 entradas .	$	1,500
SILLON de platea. . .	$	300
LUNETA de platea . . .		225
SILLONES de balcón. . .		150

Debut en Junio

T. UNION CENTRAL

Compañía Castilla

MATINEE A LAS 3.30

Se presentará la graciosa
: : comedia en 3 actos : :

"Hijos Artificiales"

Platea $ 2.- - Niños $ 1.-

CERRO SANTA LUCIA

Gran Baile HOY a las 6.30

Caballeros $ 2.00 - Señoritas $ 1.00

ATENAS

LAS CUATRO GRANDES FUNCIONES DE HOY. — El Atenas iniciará sus cuatro grandes espectáculos de hoy con una matinée de doble programa, en la que terminará con la exhibición de la cautivante novela de Julio Verne, "Matías Sandorf", y presentará el film de hilaridad irresistible y de gracioso y fino argumento, titulado "Patitas pa qué te quiero", cuyo primer intérprete es, como se sabe, Riegard Talmadge.

En Selecta, repetirá a pedido de numerosas familias, del barrio, la hermosísima producción superextraordinaria "El mundo se hizo para nosotras", por Claire Windsor, y el gran House Peters y, finalmente, los espectáculos de sus funciones sociales especial y nocturna, los hará con el estreno de una nueva superproducción, titulada: Los peligros de ser hermosa."

REPUBLICA

En matinée exhibirá hoy este teatro, la divertida comedia por Max Linder: "Vamos a casarnos", obra de graciosas situaciones salpicada de picardías, y además estrenará la cinta titulada: "El oráculo", interpretada por el famoso bufo Harold Lloyd, Bebé Daniels y Harry Polard (Cachivache), en las funciones de moda, especial y nocturna, estrenará el intenso drama de arte latino titulado: "El otoño de una mujer", obra de arte y gran lujo interpretado por la célebre y bella actriz Hesperia, secundada por Mlle. Polaire y Livio Cavanelli.

AVENIDA MATTA

Con un programa doble de emoción y risa, realzará la matinée de hoy este concurrido teatro; en primer término presentará la segunda función de la sensacional serie de aventuras por el invencible atleta Eddie Polo, titulada: "El capitán Kidd", y a continuación la divertida cinta del gracioso gordo Roscoe Arbokle, "Tripitas, en el Sanatorio"; en sus funciones especial y nocturna estrenará la producción extraordinaria, titulada: "El supersticioso", obra de fuertes emociones interpretada por el galán favorito: Douglas Fairbanks.

MINERVA

"LOS PECADOS DE SAN ANTONIA" Y "UN ESCANDALO EN SOCIEDAD". — Dos obras de lujo y fina gracia que ofrece esta sala en sus funciones de tarde y noche. "Los pecados de San Antonio", es una graciosa y picaresca comedia americana interpretada por Bryan Wasburn, "Un escándalo en sociedad", es un emocionante drama pasional de situaciones vividas y reales.

Creación de Bessie Barriscale. Matinée, 3 en punto, la tercera función de la serie "El capitán Kidd", cuyos episodios se titulan: 7.o El pasaje subterráneo; 8.o Sueño sonámbulo, 9.o El suplicio del agua y El temible vengador, famosa novela de aventuras estupendas, creación del famoso actor Pete Morrison.

Cuando
Satanás fué
arrojado del reino de los cielos, fué
a buscar el poder en el
reino de las tinieblas y su
negra descendencia se esparció, como reguero de
pólvora, por todos
los rincones del
mundo... Por
eso nació
FATALITAS!

El Príncipe de los Infiernos

MIERCOLES — ESTRENO — IMPERIO

NOVEDADES

"PERDON, SEÑORITA". — Tres interesantes funciones ofrece para hoy este cine de la calle Cueto. En la matinée se estrena la primera función de la serial americana, titulada, "A toda velocidad", por Charles Hutchison; además se pasará la producción de Harold Lloyd, "Ahora o nunca". En las funciones de moda de especial y noche estrena la última producción de Vivian Martin, titulada: "Perdón, señorita"; película de gran lujo.

IRIS

MATINEE. — Hoy estrena este teatro en la matinée infantil a las 2 y media, en punto, la colosal cómica por el gordo titulada: "Tripitas, labrador", y los episodios El pasaje subterráneo, Sueño sonámbulo, y El suplicio del agua (tercera función), de "El capitán Kidd", por el simpático Eddie Polo.

Especial y noche. Estreno de la soberbia producción de gran lujo ti-

IMPERIAL

Ofrecerá hoy este teatro tres funciones de gran interés; en matinée, exhibirá la segunda función de la sensacional serie de aventuras, titulada: "A toda velocidad", protagonizada por el conocido actor atleta: Charles Hutchison, esta jornada consta de los siguientes episodios: 4. Los filibusteros, 5. El nido de los rebeldes, y 6. El doble rastro, a continuación, presentará el vigoroso drama de la manufactura Vitagraph interpretado por la hermosa actriz Corinne Griffith, titulado: "Esta mujer es mía; en las secciones especial y nocturna, estrenará la hermosa cinta de arte; "Madame Butterfly", cinta filmada en pleno Japón, en la cual actúan artistas americanos y japoneses, además sólo en especial acompañará a esta película, la segunda función de la atrayente serial francesa titulada: "Las dos golfas", cuyo título es: "La batalla de la vida"; y la función nocturna será acompañada por la graciosa comedia interpretada por Vivian Martin, titulada: "Perdón, señorita".

AMERICAN CINEMA

Hoy de 4 a 6 P. M., se llevará a efecto en este teatro, la segunda reunión social de bailes modernos que con tan lisonjero éxito inauguró el Jueves pasado, siendo amenizada por orquestas típicas argentinas; en las secciones especial y nocturna, estrenará una obra de arte alemán, titulada: "Infamia, mujer infame", cinta de gran sensación y lujosos escenarios, cuya protagonización corre a cargo de la hermosa actriz María Selenka.

Teatro COLON
HOY
San Pablo y Teatinos
3 FUNCIONES 3

COLOSAL EXITO.— ULTIMAS FUNCIONES:

LOS GUANABARA

BIOGRAFO: ESPECIAL Y NOCHE:
Las elegidas de los hombres
"EL ORACULO", POR HAROLD LLOYD.

MATINEE ESPECIAL Y NOCHE

ESPOSAS IMPRUDENTES

A FINES DE MAYO

la grandiosa visión de la Costa Azul. Lujo asiático. Villas suntuosas. Un drama intenso en que juegan grandes pasiones. Nobles rusos, diplomáticos americanos, el Príncipe de Mónaco, muerto recientemente.

Universal Pictures Corp.

Alameda

ORQUESTA RANDO

Especial 6.30. Dos regios estrenos

Por Saber Besar

por la linda actriz ELENA PERCY, y

AGAPITO ESPIA

por LARRY SEMON.

Noche 9.30. Función doble arte y risa: Orquesta Rando

ESCANDALO EN PARIS, por MARIA PREVOST

Y POR SABER BESAR, por ELENA PERCY

Matinée

FUNCION DOBLE

2 - SERIALES - 2

Buffalo Bill Por ART-ACORD

PRIMERA FUNCION

Y EDDIE POLO EN EL CAPITAN KIDD

10, 11 y 12 episodios.

IMPERIO: - HOY

CUATRO GRANDES FUNCIONES

GRAN MATINEE DOBLE:

Reaparece el popular y audaz artista **EDDIE POLO**, en la mejor de sus colosales series:

El Hijo del Circo

18 sensacionales episodios. 6 matinées.

HOY presentación de los 3 primeros episodios, titulados: 1.o Dinero ensangrentado; 2.o La bala en forma de hongo; 3.o Las pruebas robadas.

EXTRA PROGRAMA presentamos al monarca de la risa:

HAROLD LLOYD

en su última comedia en 2 actos:

¡Guarda Abajo!

SECCION SELECTA, (a las 4.30). el acontecimiento de arte; éxito de los éxitos:

Madame Butterfly

ESPECIAL Y NOCTURNA (Funciones sociales)— REALART DE LUXE, la editorial aristocrática, presenta su exquisito estreno, la elegante y alta comedia:

La Moral de Los Solteros

Cuya acción pasa en Constantinopla y en Londres, con el cautiverio de los harems, el ensueño del Bósforo y la aristocracia de la capital británica.

MAY MAC AVOY, creadora.

Hoy Teatro Novedades

CUETO Y AVENIDA PORTALES — HOY

A TODA VELOCIDAD

(primera función)

MATINEE: 3.15

AHORA O NUNCA

por HAROLD LLOYD).

Especial y noche: funciones extraordinarias
La hermosa VIVIAN MARTIN en

PERDON SEÑORITA

Hoy - ALHAMBRA y VICTORIA - Hoy

MATINEE DOBLE: Se repite la SEGUNDA FUNCION de la serial relámpago:

ATODA VELOCIDAD

por CHARLES HUTCHISON, y se presenta a

HAROLD LLOYD

en su creación a toda carrera: LA MARATON

ESPECIAL Y NOCTURNA: Estreno Vitagraph de lujo. El fino y gracioso vodevil que se pitorrea a los supersticiosos:

ESCALERA ARRIBA
ESCALERA ABAJO

La historia de un supersticioso que no es DOUGLAS FAIRBANKS.

SELECTA del ALHAMBRA: Los peligros de ser hermosa, por ALICE BRADY.

IMPERIAL

DOBLE MATINEE: 2.a función de

A TODA VELOCIDAD

por CHARLES HUTCHISON.

ESTA MUJER ES MIA!

por Corina Griffith.

ESPECIAL:

MADAME BUTTERFLY

Y 2.a de **LAS DOS GOLFAS.**

NOCHE:

MADAME BUTTERFLY

Y **PERDON, SEÑORITA**, por Vivian Martín.

Teatro Avenida Matta -:- Frente a San Isidro

MATINEE DOBLE, 3 P. M., segunda función de la serial por **Eddie Polo:**

EL CAPITAN KIDD, y TRIPITAS EN EL SANATORIO

ESPECIAL Y NOCTURNA, colosal estreno!

EL SUPERSTICIOSO, por **Douglas Fairbanks** y un grupo de **Chicas Atléticas**

MINERVA

— HOY —

3 FUNCIONES

MATINEE 3 EN PUNTO

Tercera función de la serie de aventuras

EL CAPITAN KID

Y

EL TEMIBLE VENGADOR

Por PETER MORRISON.

ESPECIAL 6.15. — NOCHE 9.30

Estreno de la picaresca obra

LOS PECADOS DE SAN ANTONIO

Por BRYANT WASBURN.

UN ESCANDALO EN SOCIEDAD

Por BESSIE BARRISCALE.

IRIS, HOY

Castro 130. Teléf. Inglés 3766
Matinée a las 2 1|2.

TRIPITAS LABRADOR

Y 3.a de **EL CAPITAN KIDD**
por EDDIE POLO.

Especial 6.15. Noche 9.30
CONSTANCE y NATHALIE TALMADGE, en

DOCTOR EN EL AMOR

Funciones especiales para señoritas.

Mañana: la BERTINI, en
POR ENCIMA DE LA LEY.

Impropia para señoritas y menores.

TEATRO ATENAS

HOY, NOCHE 9 1|2:

Estreno de la gran vista alemana. *Impropia para señoritas y menores de edad:*

LA CIUDAD DEL AMOR Y DE LA MUERTE

Reconstrucción de la histórica Florencia con su arte, vicios y pasiones. Una ciudad entera luchando contra la conciencia y su FE, y las torpes inclinaciones de la época.

TARDE Y NOCHE: "Coqueteando con la negra", por HAROLD LLOYD.

MATINEE SELECTA. — Niños: $ 0,80.

MATIAS SANDORF

Final

Patitas pa que te quiero

por Ricardo Talmadge; y

El mundo se hizo para nosotras.

ESPECIAL, A LAS 6 1|2.— Buena ORQUESTA

Los Peligros de ser Hermosa

Elegante creación oriental de Alice Brady.

MAÑANA:

Madame Butterfly

Con espléndida orquesta.

tulada "doctora en el amor", grandiosa interpretación de las encantadoras y elegantes actrices Constance y Natalia Talmadge.

MUNDIAL

HAROLD LLOYD EN "EL PIJE DE LAS ANTIPARRAS EN TURQUIA" Y "EL ORACULO", JUNTO CON LA SEGUNDA FUNCION DE LAS DOS GOLFAS". — Este es el triple programa de gran atracción que en ssu funciones de especial y noche a las 6.15 y noche a las 9.30 presenta este concurrido cine de la Plaza Almagro. Las dos creaciones de Harold Lloyd son los últimos que acaba de estrenar la sala Imperio con Teatro lleno. En cuanto a las "Dos golfas", es un exponente de gran éxito por su tema emocionante y de intriga cautivadora. La matinée a las 2.30 en punto se hace con el triple programa siguiente: 1.a función de " Atoda velocidad", fin de "Matías Sandorf" y fin de "Las aventuras de Tarzán".

DIECIOCHO

LAS FUNCIONES DE HOY. —Hoy en secciones de moda especial y nocturna", estreno del maravilloso espectáculo de arte: "Mme. Butterfly".

La hermosa tragedia japonesa que ha hecho célebre al popular maestro Giuseppe Puccini, con su inspirada partitura. Una orquesta de diez profesores a cargo del violinista señor Meyer, ejecutará escogidos trozos musicales en su acompañamiento sincrónico. Como extra, programa para finalizar las funciones irá el estreno de la graciosísima comedia de Harold Lloyd, titulada: "La Maratón"

En la sección de matinée a las 3 se estrena un seleccionado programa cómico Fox-Mutt, y Jeff, con 4 comedias y también la de Harold Lloyd, "La Matarón".

AVENIDA

Cuatro extraordinarias funciones ofrece hoy esta Sala. En matinée va la primera función de la serie Gaumont Pax "Las dos niñas de París", y un programa cómico compuesto de las mejores comedias de Tripitas, Chaplín, el Turnio, el Carecallo y Mutt Jeff. En la tanda selecta se estrena la tercera función de las aplaudida serial por Eddie Polo: "Las aventuras del capitán Kidd".

En la tanda vermouth reaparece la exquisita ingenua Shirley Mason, interpretando el bellísimo idilio Fox titulado: "Desde los tiempos de Eva", cinta que contiene una enormidad de antecedentes encantdores.

POLITEAMA

"POR SABER BESAR". — Se titula la gran producción del programa extraordinario Glücksmann que se estrena hoy en las funciones de la tarde y noche. Esta cinta es una conferencia sobre el beso. . . En la función Selecta se dará la creación sublime de Constance Talmadge "Doctora en amor". El matinée, dedicado especialmente al mundo infantil presenta la penúltima función del serial "El capitán Kidd", y el romance de capa y espada, 'El hijo de Lagardere".

HIPODROME

LAS TRES INTERESANTES FUNCIONES DE HOY EN ESTE TEATRO.— Matinée, a las 3 en punto. Doble estreno serial: 3.a función de la colosal serie de aventuras por Elmo Lincoln y Luisa Lorraine, en "Las nuevas aventuras de Tarzán" y 3.a función de la serial rey, por Eddie Polo: "Los piratas de ayer y de hoy" o "El Capitán Kidd".

Especial, 6.15, sensacional fin de la serie de grandes aventuras: "Las nuevas aventuras de Tarzán'. Además: "Cuando el deber llama", por Perico Metralla y la comedia chaplinezca por Bliff Bowes: "El emporio balneario".

Noche, 9.15: "La oveja negra", grandiosa producción Vitragraph de 1923, e interpretada por el gran actor Colleen Moore. Además: "El tesoro inesperado", por el nuevo cowboy Tom Satschi.

PROXIMOS ESTRENOS

"LUCRECIA BORGIA" EL GRAN ESTRENO DEL MARTES— El rol del Papa Alejandro VI, ha sido encarnado por Alberto Bassermann. Para todo el que haya estado en Alemania, este es uno de los nombres más ilustres del teatro germánico.

Richardo Oswald, el gran director alemán que ha sucedido y superado a Enrique Lubitsch, ha buscado en su versión la rehabilitación de la calumniada figura del Papa español. Gran político pontificio, piadoso y benévolo, no tiene tiempo para ocuparse de las intrigas de su familia. Cada vez que llegan a sus oídos los hechos escandalosos de César, su sobrino, sus labios no revelan la sonrisa cómplice y socarrona, sino que su sonrisa es triste como la del que no puede concebir ni comprender las maldades humanas.

Cuando César llega hasta el asesinato de Alfonso de Aragón, el marido de Lucrecia, su indignación es imponente. Al levantar la cruz papal en alto y maldecir al asesino, su figura se agiganta y se rodea de una aureola divina. César, con todo su cinismo, cae como fulminado, pues, nunca hubiera creído capaz de tal cosa al bondadoso tío que siempre lo había perdonado en espera de su regeneración. Es esta una de las escenas más sencillas y más emocionantes de la obra.

"Lucrecia Borgia", la película millonario de Hugo Stinnes, se estrenará el Martes en los teatros Setiembre y Brasil y el Miércoles en el Esmeralda. Consta de 13 enormes actos que se desarrollarán en una sola función.

"IDOLOS DE BARRO", LA GRAN SUPER-PRODUCCION PASIONAL POR MAE MURRAY, QUE ESTRENARA EL MARTES EL SPLENDID. —Con un concepto preciso y afortunado de la vida, Jorge Fitzmaurice, el gran director americano, ha hecho de su obra maestra "Idolos de barro", una de esas cintas en las que el espectador no presencia cuadros que desfilan por la pantalla, sino que ve trozos palpitantes de realidad.

Los escenarios escogidos por Fitzmaurice, son de una magnificencia y esplendor únicos. Cuando nos presenta a los personajes, en una isla arrojada a los mares del Sur, en donde viven ex-hombres para quienes la sociedad no tiene mandamientos, los panoramas van acentuando el ambiente en tal forma que nos parece al cabo de un momento haber desembarcado en una tierra llena de peligros y de bellezas. No es el lienzo, no es la cinta, lo que vemos, es la realidad misma puesta por arte de magia ante nuestros ojos.

Y en medio de esa tierra feroz de hombres sin ley, Fe la muchacha hija de un bandido a quien cree un santo, es un rayo de luz en medio de las sombras quejumbrosas del ambiente. Y cuando atraviesa de esa muralla de ópalo y de oro, que la separa del mundo, y llega hasta Londres, la ciudad que retiene al hombre que conoció allá lejos y cae en en manos de una aristócrata pervertida, el director nos maravilla con sus escenarios de lujos fantásticos, de grandiosidad inimitable.

La fascinadora y delicadísima actriz Mae Murray, inolvidable protagonista de "El lirio dorado", hace una creación artística asombrosa del principal rol, el de una muchacha ingenua, fervorosa, a quien una mala mujer, despechada por los celos, hace trizas su felicidad, rompiendo una a una sus ilusiones, hasta arrojarlo al cieno, de donde la redime el amor.

David Powell, el genial y simpático gran actor, secunda a Mae Murray, en forma magistral.

Las localidades para el Martes, fecha del estreno de esta gran superproducción Paramount, son numeradas y se encuentran desde hoy en venta en la boletería del teatro.

"ESPOSAS IMPRUDENTES". — Von Stroheim que desempeña el rol protagonista de esta obra grandiosa, se revela una vez más como un consumado artista y un director insuperable.

Esta film reune todas las bellezas y todas las emociones. Su argumento debe deleitar al público culto de Santiago, pues se desarrolla en puntos de la Costa Azul, en esos bellos parajes que llaman poderosamente la atención de los viajeros por su vida febril y fastuosa, centro obligado de la nobleza y de la gente adinerada de las cinco partes del mundo.

"Esposas imprudentes", nos relata la historia inquietante de unos refugiados rusos de la alta aristocracia.

La Universal obtendrá con este estreno uno de sus más legítimos triunfos. "Esposas imprudentes" será pasada a fines del presente mes de Mayo.

PROGRAMAS DE HOY

AVENIDA— Matinée: 1.a de "Las dos niñas de París". Seelecta "Las aventuras del Capitán Kidd". Vermouth y noche: "Desde los tiempos de Eva".

SETIEMBRE Y ESMERALDA. — Matinée: 1.a de "Búfalo Bill". Selecta: 2.a función de "Lady Hamilton". Vermouth y noche: "Por encima de la ley".

BRASIL. — Matinée: Final de "Tarzán". Selecta: "Desilusión". Vermouth y noche: "Corazones humanos" y "¿Vamos a casarnos?".

SPLENDID.— Matinée: "Más vale llegar a tiempo" y 3.a de "El Capitán Kidd". Selecta y 1.a de la noche: "Por saber besar". Especial y 2.a de la noche: "Dedos de dama".

INDEPENDENCIA. — Matinée: "Deering el Jedro". Especial: 4.a de "El Capitán Kidd". Noche: "En cama y a dieta".

IMPERIO.— Matinée: "El hijo del circo" y "¡Guarda abajo!". Selecta: "Madame Butterfly". Especial y noche: "La moral de los solteros".

ALHAMBRA Y VICTORIA.— Matinée: 2.a de "A toda velocidad". Selecta: "Los peligros de ser hermosa". Especial y noche: "Escalera arriba, escalera abajo".

DIECIOCHO.— Matinée: Programa cómico. Especial y noche: "Madame Butterfly".

POLITEAMA. — Matinée: Penúltima de "El Capitán Kidd". Selecta: "Doctora en amor". Especial y noche: "Por saber besar".

EXCELSIOR— Matinée: "Coqueteando con la negra" y 3.a de "El Capitán Kidd". Especial y noche: "La Dama de las Camelias".

MUNDIAL.— Matinée: 1.a de "A toda velocidad" y final de "Tarzán" y "Matías Sandorf". Especial y noche: "El pije de las antiparras en Turquía".

SELECTA.— Matinée: 3.a de "Las aventuras de Tarzán". Especial y noche: 1.a de "A toda velocidad".

HIPPODROME.— Matinée: 3.a de "Las aventuras de Tarzán" y 3.a de "El Capitán Kidd". Especial: final de "Tarzán" y programa de variedades. Noche: "La oveja negra".

IRIS.— Matinée: 3.a función de "El Capitán Kidd" y programa cómico. Especial y noche: "Doctora en amor".

OLYMPIA. — Matinée: "Marco, condenado a muerte". Tarde y noche: "La pobreza de los ricos".

NOVEDADES. — Matinée: 1.a de "A toda velocidad" y "Ahora o nunca". Especial y noche: "Perdón, señorita".

ODEON.— Matinée: 4.a de "El Capitán Kidd". Selecta: "En cama y a dieta". Especial y noche: "Doctora en amor".

AMERICAN CINEMA.— Matinée Baile. Especial y noche "Infame mujer infame".

ELECTRA.— Matinée: 4.a de "El Capitán Kidd". Selecta: "La marca de zorro". Especial y noche: "Deshaciendo noviazgos".

MINERVA.— Matinée: 3.a de "El Capitán Kidd". Especial y noche "Los pecados de San Antonio".

REPUBLICA.— Matinée: "¿Vamos a casarnos?". Especial y noche: "El Otoño de una mujer".

AVENIDA MATTA.— Matinée: 2.a de "El Capitán Kidd". Especial y noche: "El supersticioso".

ATENAS. — Matinée: Final de "Matías Sandorf". Selecta: "El mundo se hizo para nosotras". Especial y noche: "Los peligros de ser hermosa".

IMPERIAL.— Matinée: 2.a de "A toda velocidad". Especial y noche "Madame Butterfly".

NOCHE: LOS PELIGROS DE SER HERMOSA

MATINEE
FIN
AVENTURAS DE TARZAN
Y episodios 1, 2 y 3.
A Toda
Velocidad

DELICIAS HOY 3 FUNCIONES

ESPECIAL
PRIMERA
FUNCION DE

BUFFALO BILL

Y HOOT GIBSON, en

EL GATITO MONTES

NOCHE: EL GATITO MONTES, por HOOT GIBSON

T. FRANKLIN

HOY NOCHE A LAS 9.30

CORAZONES HUMANOS

La primera gran joya Universal 1923, por House Peters

EL AUTOMOVIL ROJO

Gran vista de aventuras por Herbert Rawlinson.

ESPECIAL, A LAS 6.30

Estreno de la gran novela episódica

BUFFALO BILL

Por Art Acord.

Y 3.a función de la serial por Eddie Polo

El Capitán Kidd

Monumental matinée de triple atracción, a las 2.30. Harold Lloyd en

EL PIJE DE LAS ANTIPARRAS, EN TURQUIA

2.a función de **"EL CAPITAN KIDD"**, por Eddie Polo y 4.a función de **"LAS AVENTURAS DE TARZAN".**

REPUBLICA

Hoy 3 grandes funciones. :—: Colosal Matinee a las 3 P. M.

DOBLE PROGRAMA. RISA DESBORDANTE

MAX LINDER en su divertida comedia:

Vamos a Casarnos m'Hijita

Además HAROLD LLOYD el coloso monarca de las carcajadas en **"EL ORACULO".**

ESPECIAL 6.30 Y NOCHE 9.30
Estreno de arte y gran lujo:

El Otoño de una Mujer

(O SU RIVAL)

por la bellísima y celebrada actriz **HESPERIA**, secundada por PAULINA POLAIRE.

AVENIDA - HOY

Vicuña Mackenna 624
Cía. Cinem. Italo-Chilena

MATINEE MONSTRUO A LAS 2.30

1.o LAS DOS NIÑAS DE PARIS, primera función.
2.o CHAPLIN EN EL BAZAR.
3.o TRIPITAS Y LAS BAÑISTAS.
4.o CHAPLIN VAGABUNDO.
5.o MUTT y JEFF, PESCADORES.

SELECTA A LAS 4.45

Las Aventuras del Capitán Kidd

Por EDDIE POLO.— Tercera función.

ESPECIAL A LAS 6.20

DECIMA REUNION SOCIAL DE OTOÑO

Estreno del bellísimo idilio Fox.

Desde los tiempos de Eva

Por la exquisita ingenua, **SHIRLEY MASON.**

TEMA: El arte de abrir el corazón humano a los sentimientos del amor.— Eva seguirá siendo Eva desde aquel día famoso.— La historia de la manzana en plena y constante revolución.

Noche, a las 9.20, se exhibirá nuevamente la primera función de

Las dos niñas de París

OBSEQUIO DEL SEMANARIO AVENIDA N.o 11

Sastrería J. Gherardi

MERCED 834, frente al Teatro Santiago

Habiendo recibido un gran surtido

Sobretodos importados y de medida

OFRECEMOS desde 160 a 300 pesos

AMERICAN CINEMA

GRAN BAILE de 4 a 6 P. M.

Orquestas típicas argentinas. — Señoritas $ 1.00. — Caballeros, $ 2.00.

T. HIPPODROME

HOY TRES FUNCIONES

MATINEE A LAS TRES EN PUNTO. DOBLE ESTRENO SERIAL. LAS NUEVAS AVENTURAS DE TARZAN (3 función y EDDIE POLO en EL CAPITAN KIDD (3 función).

Especial, a las 6.15, Sensacional fin de la serie de grandes aventuras "Las Nuevas Aventuras de Tarzán". Además "Cuando el Deber Llama" por Perico Metralla.

NOCHE, 9.15: LA OVEJA NEGRA, interpretada por el gran actor Collen Moore. Además la comedia chaplinesca, por Blier Bowes: EL EMPORIO BALNEARIO.

MAÑANA: EDDIE POLO, el cow-boy fiero, feo y mal agestado, como roto chileno, el que ha sido el ídolo de chicos y grandes, se presentará en

EL FANTASMA FUGITIVO

Típico drama del Far West.

I N F O R M A C I O N E S   C A B L E

DE NUESTROS CORRESPONSALES ESPECIALES, VIAS EASTERN Y ALL AMERICA CABLES, INC., Y DE "THE UNITED PRESS"

LA POSICION INTERNACIONAL DE RUSIA

Declaraciones de Trotsky. — No cree que haya en Europa Gobierno alguno dispuesto a declarar la guerra a Rusia. — El Mundo debe saber que el Ejército y la flota maximalistas están listos para apoyar a sus diplomáticos.

MOSCOW 12.—En respuesta a las preguntas formuladas por los diarios obreros, acerca de la posición internacional que ocupa Rusia, Trotsky declaró que no hay en Europa Gobierno alguno que sabe hacia dónde dirige su país, de suerte que es muy difícil pronosticar la terminación de la desapiadada campaña iniciada por las clases burguesas que gobiernan diferentes Estados en contra de la Unión de los Soviets.

Sin embargo, no cree que haya en Europa Gobierno alguno, por muy fascista o semi-fascista que sea, que desee declarar la guerra a Rusia, pues ese sería un crimen muy peligroso.

"Los imperialistas—continuó —creyeron que seríamos fácilmente derrocados y que para ello bastaría con lanzar contra nosotros a nuestros vecinos hostiles o ayudarlos con dinero y municiones, pero ahora somos mucho más fuertes que durante la intervención de los años anteriores. La guerra contra el Soviet tiene que ser una lucha de vida o muerte.

Contamos con el apoyo unánime de los obreros y con el de la gran mayoría de los campesinos; el ejército rojo está mejor organizado que antes, de suerte que es difícil creer que la Europa Imperialista intente una nueva intervención, a menos de haber perdido todo juicio."

Más adelante agregó: "Reina en nuestras fronteras una atmósfera pesada; debemos hacer ver a nuestros vecinos que deseamos la paz y que apoyamos sin reserva a nuestros diplomáticos que luchan en pro de la solución pacífica de los problemas internacionales.

"La hora actual es sumamente seria y el pueblo que ha manifestado hoy debe darse cuenta de su gravedad; es posible que el acto de Gran Bretaña no sea aislado y, sin duda alguna, las otras potencias de la Entente afilan sus espadas. No diremos una palabra más que aumente la tensión existente en nuestras relaciones. La Entente hace uso de la palabra para ordenar, pero sus órdenes jamás han llegado hasta Moscow. Estamos dispuesto a hacer las mayores concesiones pero, únicamente, si se nos coloca en pie de igualdad con las demás potencias. El ejército rojo y la flota maximalista están detrás de nuestros diplomáticos, dispuestos a luchar, aún cuando se trate de una guerra a muerte y por muchos años."

JOHN GRAUDENZ.—(U. P.)

FRANCIA

LA CUESTION RELIGIOSA EN RUSIA

PROTESTA QUE SE LE ENVIARA AL SOVIET

PARIS 12. — El Cardenal Dubois y el pastor Goodrich, representante de diversas sectas religiosas, firmaron una protesta que será enviada al Gobierno del Soviet, por la guerra anti-religiosa que ha iniciado. — (U. P.)

GOBERNADOR DE LYON

PARIS 12.—El general Philippot ha sido nombrado gobernador de Lyon.—(U. P.)

REBRESO DE LA REINA DE BELGICA

PARIS 12. — La Reina de Bélgica se ha dirigido a Bruselas. — (U. P.)

MARRUECOS

EL COMANDANTE GENERAL DE MELILLA DIMITIRA

MADRID 12.—Se asegura que el Comandante General de Melilla, señor Vives, insistirá en presentar su dimisión, a consecuencia de ciertas derivaciones del expediente Picasso.—(U. P.)

LAS ALMOHADILLAS ELECTRICAS FLEXIBLES PARA TRATAMIENTO MEDICO O PARA CALENTAR LA CAMA

Son indispensables en todo hogar. Prestan muy útiles servicios en casos de enfermedad y para calentar la cama de personas delicadas, son ideales.

En venta Departamento Eléctrico de

MORRISON & Co.

AHUMADA 65-77. — SANTIAGO

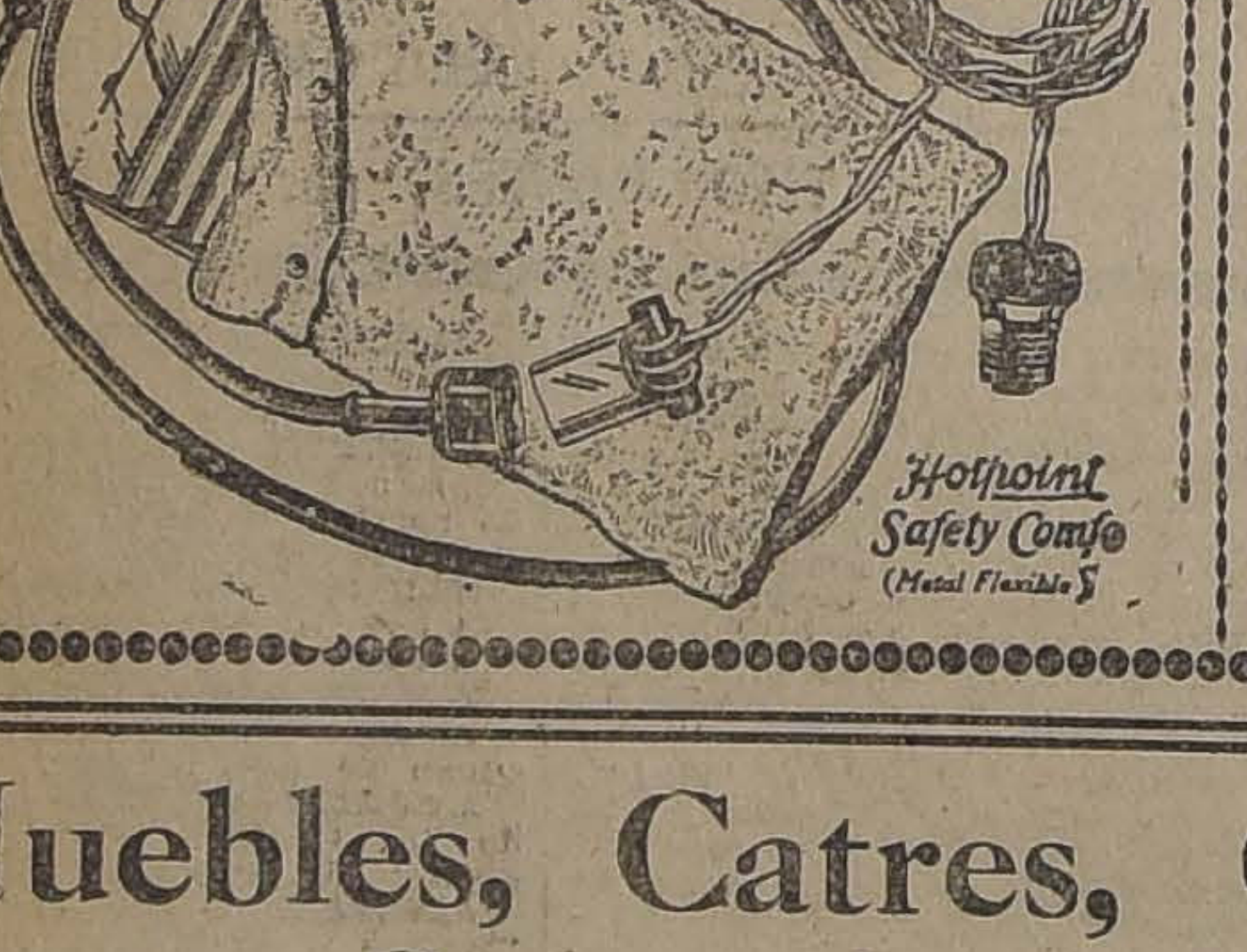

Muebles, Catres, Colchones, Sommiers etc.

NO DEJE DE CONSULTAR LOS PRECIOS EN EL

DEPOSITO CENTRAL DE LA FABRICA

AHUMADA 28 Y 32

Ventas por mayor y menor atiende la Fábrica: Copiapó 333, al llegar a Maestranza.

Fume en su Cachimba

50 GRS. $3.00

WILLS SMOKING MIXTURE

BRITISH-AMERICAN TOBACCO Cº (CHILE) LTD

GRAN BRETAÑA

ATAQUES AL GOBIERNO POR SU NOTA A RUSIA

LONDRES 12. — Los partidarios de Mr. Lloyd George, los de Mr. Asquith y los laboristas, atacarán en la Cámara de los Comunes, el Martes próximo, al Gobierno, por la última nota enviada a Rusia. El Gobierno, por su parte, le ha pedido a todos sus partidarios que concurran a la sesión. Se cree que se producirá un importante voto.—(U. P.)

SE PROYECTARIA LLEVAR 50,000 SOLDADOS GURKHAS A LA INDIA

LONDRES 12. — "The Daily Mail" ha recibido informaciones de Pekin anunciándole que se proyecta el obtener 50,000 soldados gurkhas de la India con el objeto de limpiar de bandidos a toda la China. Se cree que es más conveniente traer gurkhas porque se sabe que estos soldados no despiertan entre la población la misma resistencia que los blancos. — (U. P.)

LAS RELACIONES RUSO-BRITANICAS

TENTATIVA DE KRASSIN

LONDRES 12. — Krassin informó que se vendría en avión desde Berlín con el objeto de hacer un último esfuerzo e impedir la ruptura de relaciones entre Gran Bretaña y Rusia. — (U. P.)

Hoy será entregada la respuesta a la reciente nota alemana

LONDRES, 12. — Se anuncia hoy que se enviarán copias de la nota británica a la Alemania, a los Gobiernos de Bélgica y Francia. La nota será entregada el Domingo a medio día al Embajador alemán en Londres, y en seguida el texto de la nota será dado a la prensa. — (U. P.)

BELGICA

La respuesta a la nota alemana

EN BELGICA SE DEPLORA QUE LOS ALIADOS NO LA HAYAN HECHO EN COMUN

BRUSELAS 12. — La Comisión de Relaciones Exteriores de la Cámara discutió la cuestión de las reparaciones. Muchos miembros deploraron que los aliados no hubieran enviado una nota en común a Alemania. Se cree que en el caso de una nueva oferta por parte de Alemania, Bélgica sugerirá a los aliados la celebración de una conferencia antes de contestarla. — (U. P.)

Se descubre un rayo que vence a la gravitación

LOS ANGELES, 12. — El doctor Edgar L. Hollings anuncia el descubrimiento de un "rayo ódico" que vence a la gravitación y alivíana el peso de los cuerpos sólidos.

RUSIA

RESISTENCIA CONTRA LA GUERRA Y EL FASCISMO

MOSCOW 12.—Los trabajadores, previamente convocados, han hecho una demostración contra los instigadores de una nueva guerra como también contra el fascismo.

Los meetings en Moscow, Petrogrado y en casi toda la Rusia, han resuelto apelar a todas las naciones para organizar una resistencia, al respecto.—(U. P.)

Los Soviets tomarán represalias contra Suiza

MOSCOW 12.—Según informaciones de buena fuente, los Soviets tendrían el propósito de anular las concesiones suizas en Rusia, como medida de represalia por el asesinato de los delegados rusos a la Conferencia de Lausanne.—

DECLARACIONES DEL TCHITCHERIN

MOSCOU 12. — Tchitchehin, en un discurso pronunciado hoy, y que ha sido interpretado como una respuesta anticipada a la nota británica, dijo: "Rusia no debería retroceder ante un ataque insolente del imperialismo".

Declaró que la ruptura de las relaciones puede significar la guerra y "nosotros, — terminó, — estamos preparados para hacer frente al enemigo". — (U. P.)

SUIZA

LAS DISCUSIONES EN LAUSANNE ESTAN DETENIDAS

LAUSANNE 12.—Hoy no sesionaron los Comités. Solamente los peritos tuvieron una reunión, en la que trataron de conciliar las distintas opiniones.

El general Pellé almorzó con el delegado turco, Ismet Bajá. Luego se ocuparon de las divergencias franco-turcas.—(U. P.)

SE PROHIBE LA REALIZACION DE MANIFESTACIONES COMUNISTAS

LAUSANNE 12. — M. Vaudois ha declarado que el Consejo Federal prohibió la realización de las demostraciones comunistas anunciadas para esta tarde, para protestar del asesinato de Vorowsky.

Comunican de Zuricky.

Comucan de Zurich que demostraciones semejantes, incluyendo enérgicos discursos se realizaron hoy en esa ciudad. — (U. P.)

LOS RESTOS DE VOROWSKY SERAN LLEVADOS A MOSCU

LAUSANNE, 12. — Los comunistas de Suiza están organizando una demostración con motivo del asesinato de Vorowsky y han preparado proclamas exaltadísimas.

El Gobierno toma numerosas precauciones para impedir desórdenes.

La esposa de Voronsky partió de Roma en dirección a esta ciudad.

El Consejo Federal ordenó que se le presentaran condolencias oficiales a la familia de Vorowsky.

Se informa que el féretro irá envuelto en la bandera roja y será enviado a Moscú inmediatamente.—(U. P.)

LA DELEGACION TURCA PIDE MAYOR PROTECCION

LAUSANNE 12. — En los círculos bien informados se cree que la Conferencia continuará, a pesar del desgraciado crimen cometido en la persona del delegado ruso Vorowsky. Asimismo, se sabe que la Delegación turca ha pedido que se la proteja debidamente. — (U. P.)

MAÑANA SERA EMBARCADO EL CADAVER DE VOROWSKY

LAUSANNE 12. — Han llegado a ésta, la viuda de Vorowsky, procedente de Roma, y dos Consejeros de la Embajada rusa en Berlín.

El Lunes será entregado el cadáver de Vorowsky a su viuda y será embarcado para Moscou. Las autoridades cantonales autorizaron a los sindicalistas, socialistas y comunistas para acompañarlo a la estación, pudiendo usar la bandera roja pero nó pronunciar discursos. — (U. P.)

LA ACTUACION DE LA DELEGACION ARGENTINA EN LA CONFERENCIA DE SANTIAGO

DECLARACION OFICIAL DE LA EMBAJADA ARGENTINA EN WASHINGTON

WASHINGTON, 12. — La Embajada de Argentina ha hecho una declaración oficial relativa a la Conferencia de Santiago.

Dice esta declaración que si bien es verdad que los trabajos de la Conferencia, recién terminados, no pueden ser juzgados sin cierto espíritu pesimista, es indudable que, al hacerse una revista de ellos cabe anotar que un alto espíritu de solidaridad inspiró a todos los representantes de las Repúblicas americanas y que no hay lugar a dudas respecto a la gran aspiración de paz y justicia que se señaló en sus reuniones.

Agrega que no es menos cierto, por otra parte, que nada se hizo, prácticamente, respecto del Punto XII del Programa, referente a reducción de los armamentos, a pesar de que a lo largo de su discusión reinó la mayor cordialidad, sin que se encontrara, sin embargo, una solución.

Añade la declaración de la Embajada de Argentina, que desde la fijación de este punto en el programa de la Conferencia, el Brasil se mostró poco favorable a la idea de que fuera tratado en su seno, país que deseaba ventilarlo —haciendo prevalecer su primitivo proyecto—en una reunión previa, que celebrarían las tres principales Repúblicas: Argentina, Brasil y Chile, las que se ocuparían por sí solas de la posible limitación de sus armamentos.

La Embajada declara a continuación, que Argentina se opuso a que se realizara esta reunión previa, por considerar que esta cuestión debía ser tratada ampliamente en la Conferencia de Santiago y con la concurrencia de todas las naciones en ella representadas, lo que en efecto se hizo; pero la primera moción del delegado chileno, señor Huneeus, en su carácter de Ponente de la Comisión de Armamentos, se limitó a formular platónicas declaraciones, quien, inesperadamente, declaró que las grandes Repúblicas americanas no estaban lo suficientemente armadas y que debían permanecer en libertad para aumentar los efectivos de sus fuerzas, de acuerdo con sus necesidades.

Expresa en seguida que la Delegación argentina declaró formalmente que tal declaración estaba lejos de satisfacer sus aspiraciones, como ella, de buena fe, lo esperaba de la Conferencia, persiguiendo el propósito de hacer un trabajo de efectivo panamericanismo, reduciendo o limitando los armamentos, en lugar de que se acordara su aumento.

Explica después la declaración de la Embajada de Argentina, que en seguida vino otra proposición chilena, fijando el límite, a los respectivos países, de 66,000 toneladas, durante los primeros 5 años y de 90,000 para los 5 años siguientes; el 85,000 toneladas para los cruceros y caza-torpederos y el de 15,000 para los submarinos, lo que iba contra los propósitos de la Argentina, que rehusó un acuerdo semejante, ya que significaba un aumento de las fuerzas navales.

La declaración de la Embajada de Argentina sigue todo el desarrollo de este asunto en el seno de la Comisión de Armamentos de la Conferencia. Después de señalar la proposición de Argentina para que ese límite fuera fijado en 55,000 toneladas, dice que el 30 de Abril, en virtud de haber exigido su delegación que se hablara con toda franqueza para llegar a la solución del problema, el delegado del Brasil, señor Do Amaral, afirmó públicamente, como una justificación de las reservas sostenidas por su país, que el Brasil había estipulado, de acuerdo con Chile, como condición para discutir el Punto XII del Programa, que en una reunión previa se pactaría un acuerdo al respecto entre los países interesados.

La declaración oficial de la Embajada argentina en Washington, señala la actitud del delegado señor Montes de Oca, quien declaró que la Delegación argentina había venido a la Conferencia ignorante de todo esto, y quien expresó poco después, en su discurso, el profundo espíritu pacifista de su país.

Finalmente, llama la atención hacia las manifestaciones de que fué objeto la Delegación argentina a su regreso a Buenos Aires y la complacencia del Presidente Alvear por la actuación de la Delegación argentina en Santiago, que había interpretado sinceramente su elevada política y sus sentimientos pacifistas.—(U. P.)

Informaciones Comerciales, por Cable

LOS CAMBIOS

NUEVA YORK 12.—Se han fijado hoy los siguientes cambios:

Gran Bretaña, 4.61 3|4 dólares por libra esterlina.

Francia, 6.59 centavos oro por franco.

Alemania, 44.944 marcos por dólar.

Chile, 12.65 centavos oro por peso.

Japón, 49 centavos oro por yen. —(U. P.)

EL MERCADO DE METALES

NUEVA YORK 12.—El cobre se cotizó hoy a razón de 16 centavos oro la libra para pago al contado.

El estaño se cotizó hoy a razón de 43.37 sentavos oro la libra para pago al contado.—(U. P.)

EL MERCADO DE CEREALES

CHICAGO 12.—Se han fijado hoy los siguientes precios para cereales

Trigo:

Para entrega en Mayo, 1.16 5|8 centavos oro el bushel.

Para entrega en Julio, 1.14 7|8 centavos oro el bushel.

Para entrega en Setiembre, 1.13 1|2 centavos oro el bushel.

Maíz:

Para entrega en Mayo, 78 1|8 centavos oro el bushel.

Para entrega en Julio, 78 3|8 centavos oro el bushel.

Para entrega en Setiembre, 78 3|8 centavos oro el bushel.

Avena:

Para entrega en Mayo, 41 centavos oro el bushel.

Para entrega en Julio, 41 centavos oro el bushel.

Para entrega en Setiembre, 41 7|8 centavos oro el bushel.— (U. P.)

LAS ACCIONES SALITRERAS

LONDRES, 12. — Damos a continuación las cotizaciones de las diferentes acciones salitreras chilenas:

Angela: 24 1|2 chelines, fuera de dividendo.

Alianza: 450 chelines.

New Paccha: 22 1|2 chelines.

New Tamarugal: 46 chelines.

Pan de Azúcar: 47 chelines.

Rosario: 42 chelines.

Salar del Carmen: 63 1|3 chelines.

Santa Catalina: 33 1|2 chelines.

Tarapacá y Tocopilla: chelines.

London: 47 1|2 chelines.

Aguas Blancas: 30 1|2 chelines, fuera de dividendo.

Anglo - Chilena: 57 chelines.

Lautaro: 280 chelines.

Liverpool: 63 3|4 chelines.

Santiago: 56 1|4 chelines. - (U. P.)

CIGARRILLOS Westminster

$2.40

BRITISH-AMERICAN TOBACCO Cº (CHILE) LTD

STANCHIONS PARA ESTABLOS

(MARCA "LOUDEN")

Los stanchons "LOUDEN" son los más sencillos y prácticos para las lecherías
Fabricados enteramente de acero, son a la vez livianos y resistentes.
Para las vacas, son más confortables que cualquier otro Stanchion.
Para el hacendado, son los más durables e HIGIENICOS.
Usados en los establos de todas las lecherías MODERNAS.

SANTIAGO :-: BANDERA ESQ. CATEDRAL

WILLIAMSON & Co.

Vendedores de la mejor maquinaria.

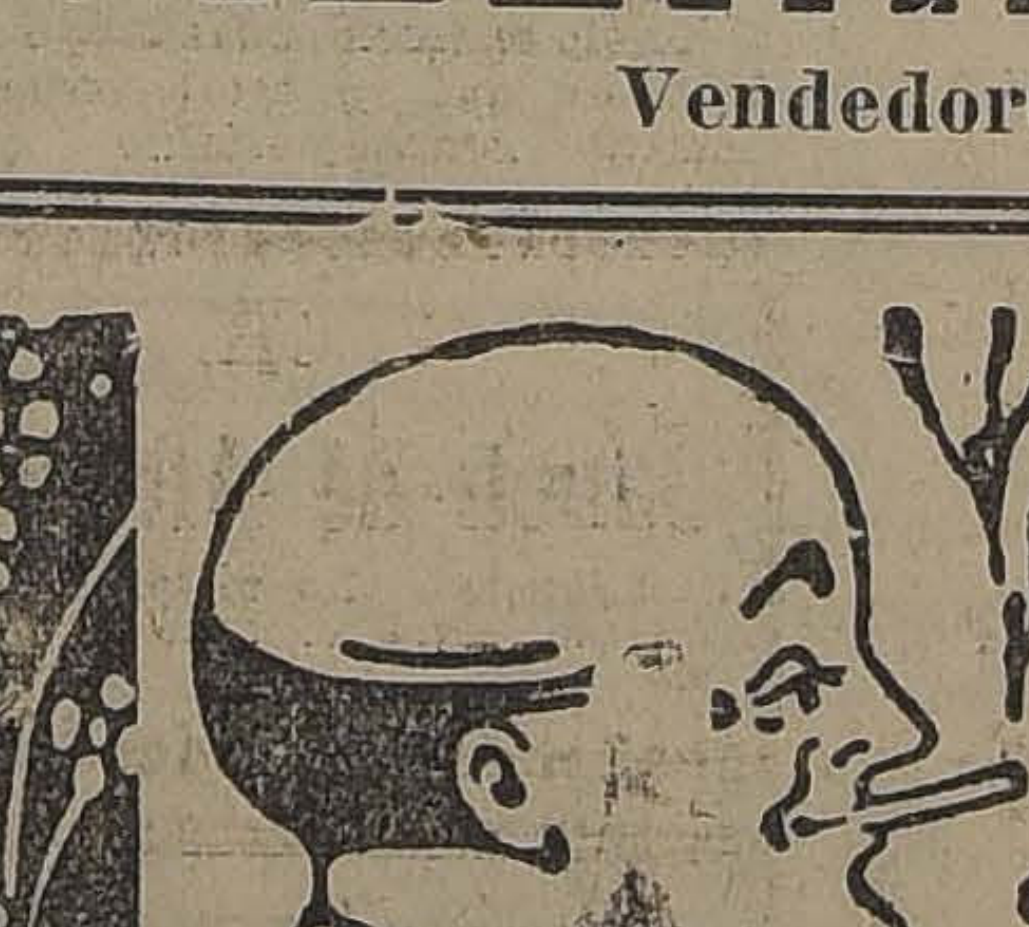

CIGARRILLOS CAPSTAN

CAJETILLA 1.80

BRITISH - AMERICAN TOBACCO Cº (CHILE) LTD

Loterías Argentina y Uruguaya

LOTERIA NACIONAL ARGENTINA

(La más equitativa del Mundo)

Mayo 16, de $ 100,000; ENTERO: $ 85; QUINTO: $ 17 CHILENOS
Mayo 23 y 30, de $ 80,000; ENTERO: $ 70; QUINTO: $ 14 CHILENOS
Mayo 16, 23 y 30, de $ 20,000; ENTERO: $ 30; QUINTO: $ 6 CHILENOS

¿Quiére Ud. ganar en la Lotería? Adquiera sus billetes UNICAMENTE en la afortunada CASA E. TURRI. A cada pedido de provincias, agréguese $ 1 CHILENO para gastos de franqueo y envío de la LISTA OFICIAL.

CASA E. TURRI

BUENOS AIRES - Galería Güemes 356

LOTERIA DE MONTEVIDEO. (PESOS URUGUAYOS)

(Cada peso uruguayo oro vale: $ 6 CHILENOS)

MAYO 12, de $ 20.000 oro; ENTERO: $ 55; QUINTO: $ 11 CHILENOS
MAYO 17, de $ 20,000 oro; ENTERO: $ 55; QUINTO: $ 11 CHILENOS
MAYO 26, de $ 100,000 oro; ENTERO: $ 200; DECIMO: $ 20 CHILENOS

del Soviet, quien trae la misión de concertar contratos comerciales con España. Estas negociaciones obedecen al propósito de Rusia de adquirir algunos productos de la industria española, o que resultaría ventajoso para el Gobierno de los Soviets.—(U. P.)

LA SUPLICATORIA PRESENTADA POR EL GENERAL BERENGUER

MADRID 12.—La proximidad de la apertura de las Cortes ha aumentado la expectación nacida con motivo de la suplicatoria presentada por el general Berenguer, debido a lo cual el sumario se encuentra en suspenso. Entre los testigos que serán presentados figura el coronel Riquelme.—(U. P.)

DECLARACIONES DEL MARQUES DE ALHUCEMAS

MADRID 12.—El marqués de Alhucemas ha manifestado que le preocupa la elección de senadores, por la parte permanente que tienen las derechas, cuya inmensa mayoría no compensa el triunfo de los liberales, debido a lo cual es probable que en el Gobierno estén en minoría.—(U. P.)

FUERTE TORMENTA EN HUELVA

MADRID 12.—Comunican de Huelva que se desencadenó una fuerte tormenta, que destruyó extensos campos. En el lugar llamado Aracena, un rayo incendió una iglesia y murieron numerosos fieles.—(U. P.)

EL COMANDANTE DE LAS FUERZAS EN MELILLA INSISTE EN SU RENUNCIA

MADRID, 12.— Se afirma que el Comandante general de las fuerzas en Melilla, general Vives insiste en su dimisión a consecuencia de las derivaciones del expediente Picasso.—(U. P.).

EXPECTACION POR LA SOLUCION QUE DARAN LAS CORTES

AL "SUPLICATORIO" DE BERENGUER

MADRID, 12. —Con motivo de la proximidad de la apertura de las Cortes, aumenta la expectación respecto a la suerte que correrá el "suplicatorio" del general Berenguer. Entretanto, el sumario está en suspensión en espera de la resolución que se adopte respecto al "suplicatorio".—(U. P.).

CORONACION DE LA VIRGEN DE LOS DESAMPARADOS

VALENCIA 12.—Hoy se realizó la ceremonia de la coronación de la Virgen de los Desamparados. Concurrió una gran multitud de fieles y los Reyes fueron largamente vitoreados.

El Alcalde ofreció la corona a la Virgen en nombre del pueblo valenciano.

El Cardenal Primado, Monseñor Reig, pronunció la oración de estilo y procedió a colocar la corona a la Virgen. Las bandas militares prorrumpieron con la marcha real y la artillería hizo las salvas del caso. Luego fué trasladada la Virgen a la Catedral. Durante el trayecto las calles fueron cubiertas de flores.—(U. P.)

LOCKOUT EN EL RAMO DE CONSTRUCION

EL FERROL 12. — Los patrones declararon el lock-out en el ramo de construcciones. Se han paralizado todas las obras. Posiblemente se extenderá a otros ramos. Se teme que se produzcan conflictos o una intervención de los obreros portugueses. — (U. P.)

ESTADOS UNIDOS

LAS EXPORTACIONES DURANTE EL MES DE MARZO

WASHINGTON 12. — El Departamento de Comercio ha anunciado que las exportaciones de mercaderías durante el mes de marzo último ha sido de 341 millones, habiendo aumentado en 11 millones sobre las de los meses anteriores.

Las exportaciones a Europa han disminuido en 15 millones; pero las exportaciones a Sur-América han aumentado en 5 millones. — (U. P.)

BOLIVIA

MAGNIFICOS VUELOS DE UN PILOTO ITALIANO

LA PAZ, 12.— Esta mañana, el aviador italiano, señor Bárbaro Cornaro realizó magníficos vuelos piloteando un Ansaldo. En breve iniciará vuelos entre los departamentos del país.—(U. P.).

M U N I C I P A L I D A D

LAS PLAZAS DE JUEGOS PARA NIÑOS

SERAN ESTABLECIDAS MUY PRONTO EN DIFERENTES PASEOS DE LA CIUDAD

Diversas casas comerciales contribuyen generosamente

Bajo la presidencia del señor Primer Alcalde, don Rogelio Ugarte, se reunió ayer en la mañana en la sala de la Alcaldía la Comisión de miembros de la Junta de Beneficencia Escolar, que se ocupa del establecimiento de plazas de juegos para niños en los patios de los colegios y en los diferentes paseos de la ciudad.

Concurrieron la doctora señorita Cora Mayers, la Visitadora de Educación Física, señorita Ruth Kock; los señores Jorge Valdivieso Blanco y Alcibíades Sánchez, y la pro-secretaria de la Junta de Beneficencia Escolar. Excusó su inasistencia el señor don Jorge Matte.

Después de leída y aprobada el acta de la sesión anterior, se dió cuenta del trabajo realizado por las diferentes comisiones designadas anteriormente para solicitar la cooperación del público y de las casas comerciales, a fin de llevar a cabo cuanto antes la instalación de las referidas plazas de juegos.

Se acordó hacer un diseño o gráfico de dichas plazas que, como ya se ha dicho, se instalarán en Alameda de las Delicias, costado norte, frente al Instituto Pedagógico, en el Parque Forestal, frente a la fuente alemana, y en Avenida Matta frente a Camilo Henríquez. En conformidad a estos diseños, varias casas comerciales, entre ellas la Casa Gath y Chaves, Casa Francesa, Casa Muzard y Sociedad Buques y Maderas, procederán a instalar por su cuenta algunos de los aparatos, como columpios, balancines, resvaladeros, etc., en los puntos indicados.

En atención al entusiasmo con que muchas personas han ofrecido cooperar para la pronta instalación de las mencionadas plazas de juegos y al propósito manifestado por la Casa Gath y Chaves de contribuir con la dotación de un juego completo de los aparatos necesarios, se acordó proceder a la pronta habilitación de la plaza de la Alameda de las Delicias.

Después de tomar diversas otras resoluciones, se hizo presente en forma encomiástica el entusiasta apoyo que ha encontrado la institución de parte de la prensa de la capital.

DEFENSA MUNICIPAL

El abogado de la Corporación, señor Aníbal Mena, pide que se le encomiende la defensa de los juicios pendientes

El abogado municipal, señor Aníbal Mena ha dirigido al Primer Alcalde la siguiente petición:

"Señor Alcalde:

Estoy cierto de que cualquiera iniciativa encaminada a cooperar a la acción municipal para que ésta se desarrolle dentro de los principios de la más estricta justicia, merecerá de parte de US. la más franca acogida.

Está pendiente la resolución que habrá de adoptarse para designar la persona que deberá hacerse cargo de la defensa de los juicios que atendía el ex-abogado, destituido por la I. Corporación, don Nicanor Zuloaga.

La glosa del presupuesto que crea la oficina de Defensa Municipal, en su parte pertinente, dice: "Item 1.o Sueldo de tres abogados encargados de la Defensa Municipal con $ 16,800 cada uno, con la obligación uno de ellos de hacer especialmente el cobro a los deudores morosos de la I. Municipalidad, $ 50,400".

La división del trabajo se hacía distribuyéndose la parte judicial entre el ex-abogado señor Zuloaga y el infrascrito; teniendo la parte administrativa el abogado señor don Víctor Rawlings.

Circunstancias especiales que son del dominio público me impiden renunciar al derecho que me asiste para tomar a mi cargo la defensa de la ciudad en los diversos asuntos que estuvieron encomendados a mi ex-colega.

Me encuentro particularmente obligado a seguir adelante en la defensa de los derechos de la ciudad para hacer respetar en todas sus partes las concesiones-leyes de los años 1897 y 1905. No podría, sin faltar a los más primordiales conceptos de lealtad, omitir mi concurso, evadir responsabilidades en este asunto, absteniéndome de ejercitar las facultades a que me da derecho la organización interna del Municipio para participar en la defensa de la capital.

No se trata aquí, pues, de un nuevo nombramiento sino de una simple repartición de trabajo: que se confíen al infrascrito los asuntos que estuvieron encomendados al ex-abogado referido.

No es el caso de que esta presentación obedezca al propósito de obtener una mayor ventaja pecuniaria o económica, sino la de asumir la responsabilidad que me corresponde dentro del decoro que siempre debemos mantener. Nadie podría interpretar en otra forma que la de una clara demostración de desconfianza de parte de US. o de la Ilustre Corporación al desconocérseme el mejor derecho para tomar a mi cargo la defensa de los mencionados asuntos.

Si la resistencia a mi designación se debiera a la campaña efectuada últimamente por el infrascrito en contra del alza de las tarifas de los tranvías y no hubiere el propósito por parte de la mayoría municipal de acatar este claro derecho que indiscutiblemente creo me asiste, ruego a US. se sirva impetrar, como cuestión previa, el acuerdo de esa I. Corporación a fin de que acepte la renuncia del cargo de abogado con que se me ha honrado.

Dios guarde a US.—**Aníbal Mena L.**"

NOMBRAMIENTO DE FUNCIONARIOS MUNICIPALES

El señor Primer Alcalde dictó ayer varios decretos por los cuales hace importantes nombramientos para proveer altos puestos en la Municipalidad.

Entre estos nombramientos hemos tenido conocimiento de los siguientes:

Para desempeñar el puesto de abogado municipal que quedó vacante con motivo de la destitución del señor don Nicanor Zuloaga, se designó a don Gustavo Cano Peel.

Para el puesto de abogado municipal ante los Juzgados del Crimen se designó a don Horacio Goycolea.

Secretario del Alcalde fué nombrado don Alcibíades Sánchez.

Archivero fué nombrado don Emilio del Villar.

REFLEXIONAR
no es necesario cuando se recomiendan los Específicos 18.
18

BOLIVIA ACEPTARA ENCOMIENDA HASTA DE DIEZ KILOS

LA PAZ 12.—La Dirección de Correos comunicó a la Oficina Internacional de Berna, que anunciará a la Unión Postal Universal que desde el 1.o de Junio los correos bolivianos aceptarán encomiendas hasta de diez kilos.—(U. P.)

NUEVO RECTOR DE LA UNIVERSIDAD

LA PAZ, 12.— Se ha hecho cargo de su puesto el nuevo Rector de la Universidad, señor José R. Carnedo.—(U. P.).

PREPARATIVOS PARA RECIBIR A ALFREDO PALACIOS

LA PAZ, 12.— La juventud está preparando una gran recepción al señor Alfredo Palacios, quien llegará en breve.—(U. P.).

BRASIL

PARA COMBATIR LA REVOLUCION EN RIO GRANDE

MONTEVIDEO, 12. — Entrevistado por el corresponsal de la United Press el capitán del vapor brasileño "Santos" que pertenece al Lloyd brasileño, manifestó que la agencia le comunicó que embarcará el armamento vendido por el Gobierno uruguayo a Río Grande. Agregó el capitán que se habían llenado todos los requisitos legales y mañana se cargarían todas las armas. Refiriéndose a la revolución en Río Grande, manifestó el capitán del "Santos" que los revolucionarios movilizados, que llegan a siete mil, carecen de armas y muchos solamente llevan palos o cuchillos.

ARGENTINA

LOS COCHEROS ACEPTAN EL TAXIMETRO

ROSARIO 12.—El gremio de cocheros comunicó al Consejo Deliberante, que acepta la implantación del taxímetro.—(U. P.)

DESCENSO DEL RIO DE LA PLATA

BUENOS AIRES 12.—Debido a un gran descenso de las aguas del río de La Plata se encuentran varados muchos vapores y otros detenidos sin poder zarpar.—(U. P.)

RECEPCION QUE OFRECERA HOY EL SEÑOR MELO FRANCO

BUENOS AIRES 12.—Mañana, el señor Alfredo Mello Franco, presidente de la delegación brasileña a la reciente Conferencia Panamericana de Chile, ofrecerá una gran recepción en el palacio de la Embajada brasileña. Concurrirán el Presidente de la República y las demás delegaciones extranjeras que se encuentran de paso a sus países.

La delegación brasileña partirá a Río de Janeiro el Miércoles.—(U. P.)

RECEPCION EN LA LIGA PATRIOTICA ARGENTINA

BUENOS AIRES 12.—Se ha realizado en los salones de la Liga Patriótica argentina una recepción en honor de los militares y marinos argentinos que asistieron a la Conferencia de Santiago. Concurrieron los Ministros de Marina y de Guerra.—(U. P.)

UNA LEGISLATURA QUE NO TRABAJA

SANTA FE, 12.— Se comenta en los círculos políticos la ninguna labor desarrollada por la Legislatura, pues han trascurrido cuarenta días desde que se iniciaron las sesiones y aún no se ha realizado nada.—(U. P.).

LA VIRUELA EN EL CHACO

BUENOS AIRES, 12.— Informaciones procedentes del Chaco anuncian que la viruela está causando estragos en esa región. Los casos fatales se han multiplicado debido a la falta de elementos sanitarios, para atajar la epidemia.—(U. P.).

CONCURSO DE AVIACION

ROSARIO, 12.— El Domingo se realizarán los concursos de aviación. Biancardi se paseará por las alas de su aeroplano, durante el vuelo, realizando virajes escarpados. Ejecutará la escalera de la muerte sin ligaduras.—(U. P.).

INCENDIO DE UN GALPON CON CEREALES

SANTA FE, 12. —Anuncian que en Chabas se produjo un voraz incendio en un galpón con cereales. Las pérdidas se calculan en 100,000 pesos.—(U. P.).

VIDA ESTUDIANTIL

CENTRO DE DERECHO DE LA U. DE CHILE.—Cítase a asamblea general a todos los miembros de esta institución para el Martes de la semana venidera en el local de costumbre (Federación Nacional de Estudiantes).

Se encarece la asistencia, pues, en esta sesión se elegirá el nuevo Directorio llamado a regir los destinos de la institución.

GRAN BAILE EN LA ESCUELA DE INGENIERIA.—El Domingo 20 del presente tendrá lugar en el local de la Escuela de Ingeniería, Benavente 850, un gran baile estudiantil, con el objeto de allegar fondos para la Escuela Popular Técnica que inaugurarán el próximo mes los estudiantes de Ingeniería.

CENTRO DE EX-ALMNOS DEL INSTITUTO SUPERIOR DE COMERCIO.—En sesión celebrada el 9 del presente, se acordó:

1.o Aceptar como socio activo al señor José Lafuente.

2.o Aprobar la cuenta de los delegados ante la Convención de Enseñanza Comercial y darle un voto de aplauso, en especial al señor Rafael Aravena, por su actuación; y

3.o Hacer extensivo ese voto al señor Abel Cubillos y a los delegados del Centro Libertad y Ciencia.

GAMUZAS

IMPORTADAS, 60 colores, para trajes y abrigos, a.	$ 16.80
GAMUZAS francesas superiores, 150 de ancho, a.	$ 20.50
GAMUZAS francesas calidad extra superfina, a.	$ 24.80
FELPA blanca, lisa, de 130 de ancho, a.	$ 40.00
FELPAS negras lisas y labradas, a.	$ 45.00
ASTRAKAN pilotina, muy rico, 140 de ancho, a.	$ 50.00
TERCIOPELO negro de algodón, 60 de ancho, a.	$ 7.90
TERCIOPELO negro media seda, rico, a.	$ 10.00
FRANELAS crudas, 20 calidades, desde.	$ 1.90
MOLETONES completo surtido, desde.	$ 2.50
VIYELAS, gran variedad, desde.	$ 3.00
FRANELAS ricas, colores preciosos, desde.	$ 3.50
MOLETONES ricos, gruesos, 1 metro ancho, a.	$ 6.50
FRAZADAS de algodón Egipcio, desde.	$ 8.90
FRAZADAS de lana Pirineos, desde.	$ 26.80
PAÑUELOS de rebozo, de gruesa lana, a.	$ 15.00
PAÑOS nacionales, de 150 de ancho, a.	$ 12.00
FRAZADAS de media lana, desde.	$ 12.00

Trueba Villa y Cía.

BANDERA 702, ESQUINA ROSAS

B O X

EL MATCH DE ANOCHE EN EL HIPPODROME CIRCO

VENCE POR PUNTOS EN DIEZ ROUNDS VICTOR CONTRERAS

Anoche se realizó en el Hippodrome Circo el encuentro a diez rounds entre los boxeadores Víctor Contreras, campeón de Chile en el peso medio liviano y Mario Beiza.

Asistió a esta reunión pugilística una más que regular concurrencia que deseaba ver la actuación que tendría Contreras frente a un boxeador científico como lo es Mario Beiza.

LOS PRELIMINARES

Los encargados de iniciar la noche pugilística, fueron Domingo Sánchez y Carlos Uzabiaga los que arbitrados por el señor Alejandro de la Barrera, boxearon 5 rounds durante los cuales ambos demostraron especiales condiciones pugilísticas, especialmente Uzabiaga, que en el último round dominó a su adversario con bien colocados golpes que daban en pleno mentón de su valiente adversario.

El referee declaró vencedor a Uzabiaga, fallo que fué muy aplaudido por el público.

El segundo preliminar estuvo a cargo de Nicolás Flores 65.100 kilos y Rogelio Peralta 64 kilos. Referee el señor Roberto Fernández.

Este encuentro careció de interés por la superioridad de Flores, a pesar que no supo sacar gran partido de la diferencia de escuela, debido, sin duda, a la valentía y duresa de su adversario que soportó el castigo durante todo el match. El referee falló empate, aún cuando Flores logró aventajar a su contendor.

EL MATCH DE FONDO

A las 11.15 P. M., hicieron la entrada al ring, los encargados del match de fondo Contreras, acompañado de Rely, Villagrán y José López y Beiza, secundado por Murray, Aguilera y Carmona; asignándoles el anuciador 67 kilos para el primero y 69.200 kilos para el segundo.

Por inasistencia del señor I. Helffman, que había sido designado como referee, actuó el señor Guillermo Orchard.

Después de los trámites de estilo se inició el combate.

Anoche nos ha tocado presenciar un combate sin emoción; sin insidencias dignas de anotarse. Desde el primer round hasta la décima vuelta, última del encuentro, hemos visto cómo Mario Beiza hacía derroche de esquivadas y burlaba a cada momento a su adversario con clásicas paradas de golpes que hacían perder el equilibrio a Contreras.

Contreras trataba de alcanzar con su derecha la mandíbula de Beiza, pero su poca decisión y rapidez, como su forma de lanzar el golpe daban tiempo a su rival para evitar el castigo.

Desde la primera vuelta Contreras era el que llevaba la dirección del combate, atacando y castigando con su izquierda seguida de la derecha, tiros que eran esquivados en su mayoría por Beiza.

Sin embargo, Contreras, que había sufrido la luxación del dedo pulgar de su mano derecha, seguía atacando con energía logrando dominar en la mayoría de las vueltas en forma clara, a pesar de que su rival no le ofrecía pelea.

El combate que no entusiasmaba al público se hacía cada vez más monótono y se oían algunos gritos de la concurrencia que pedía más pelea por parte de Beiza.

El referee se vió obligado a exigir que los peleadores desplegaran mayores energías y fué así como vimos en el 8.o round que Beiza inició un ataque con éxito, pues en repetidas ocasiones aplicó su izquierda en la mandíbula de su adversario, el que se veía imposibilitado para contestar.

Las tres últimas vueltas no tuvieron mayor importancia, Beiza continúa moviéndose alrededor de su rival y éste persiguiéndolo sin poder conseguir el blanco que le diera una victoria contundente.

Minutos antes de sonar el gong que anuncia el final de la última vuelta, pudimos ver una nueva reacción de Beiza que cambió en dos ocasiones golpes con su rival.

En esta forma trascurrieron los 10 rounds, estipulados en el contrato, al final de los cuales el referee, señor Orchard proclamó la victoria por puntos del campeón Víctor Contreras.

Nuestro comentario será breve y nos limitaremos a decir que hubo varios factores que influyeron para que el encuentro de anoche careciera de interés. Uno de ellos la falta de acometividad del boxeador Beiza, quien exageró sus condiciones de boxeador científico, limitándose sólo a defenderse, dejando pasar los rounds sin contestar los ataques de su adversario. Y por fin, la luxación del dedo pulgar de la mano derecha de Víctor Contreras, que le impidió castigar con fuerza.

En resumen: un match que podía haber sido interesante, ya que se trataba de una pelea entre buenos boxeadores.

CONTRERAS NOS VISITA

Al dar término a nuestras labores, tuvimos la ocasión de recibir la visita de Víctor Contreras, que venía a pedirnos explicáramos el por qué de su actuación que él considera deslucida.

Contreras según nos demostró, sufrió durante el desarrollo del match, la luxación del dedo pulgar en ambas manos, lo que no le permitió hacer eficaces sus ataques, debido a que le era imposible colocar sus golpes con la fuerza necesaría.

VICENTE SALAZAR B. C. — Este centro ofrece para hoy el siguiente programa:

3 rounds entre Julio Corey v. Ernesto Gálvez.

3 rounds entre Ernesto Silva v. Miguel Astudillo.

4 rounds entre Juan Chacón v. Juan Maldonado.

5 rounds entre Luis Jara v. Fernando García.

Match de fondo a 6 rounds entre Miguel Espinoza y Eleuterio Martínez.

CONTRATOS DE PELEA. — Han firmado contrato de pelea Alfonso Orrego de este Centro v. Jovino Miranda del Gladiador; Carlos Lavanderos de este Centro v. Juan Bahamondes, particular; Oscar González de este Centro v. Mario Valdés del Luis A. González; Alejandro Lavanderos de este Centro v. Luis A. González. Estos encuentros se efectuarán el 20 del presente en el Centro Benito Miranda.

—Juan de Dios Sauzana desafía a Santiago Cuadra.

Bases: Andes 3028, de 6.30 a 8 P. M.

—Feliciano Pincheira desafía a Antonio Ventura.

Bases en el Centro B. Tallman, San Francisco 685, de 8 a 10 P. M.

CAMPEONATOS DE LA ASOCIACION AMATEURS DE BOX DE CHILE—Nómina completa de los aficionados que deberán actuar el Jueves 17 del presente, por los campeonatos de esta institución.

Por el peso mosca:

Humberto Villalobos, del Ursus, con José Arratia, del Esmeralda.

Antonio Ventura, del Carlos Pérez, con Humberto Gonzáles del Mandujano:

Por el peso gallo:

Fernando Motta, del Esmeralda, con Roberto Avila, del Covarrubias.

Ramón Rodríguez, del E. Madrid, con Luis Corona, del Felipe 2.o Zúñiga.

Por el peso pluma:

Viviano Silva, del Globo, con Alfredo Alvarez, del Parisi.

José Hernández, del Juan Beiza, con Humberto Dinamarca, del Borcosque.

Por el peso medio:

Luis Bahamondes, del National con Armando Segovia, del Pablo Muñoz.

Por el peso pesado:

Luis A. Díaz, del Santa Cruz con Severino Pierratini, del Audax Italiano.

Se nos encarga avisar a los interesados, que los encuentros, que debían efectuarse, el Lunes serán los que se llevarán a efecto el Jueves 17, debiendo asistir mañana a las 6 P. M., a esta redacción, todos los de la lista que publicamos.

LA PELEA DEL SABADO ES COMPARADA— Records del chileno Palacios y del uruguayo Trías.—La juventud sportiva, que cada día se muestra más interesada por el desarrollo del box, espera con ansias las llegada del Sábado próximo, día en que subirán al ring a pelear diez vueltas los populares pesos medio pesados Alejandro Trías, uruguayo, y Arturo Palacios, chileno.

Tienen a us haber siete peleas cada uno, siendo estos sus records:

Alejandro Trías

Ganó a José Portela al primer round por knock out.

Ganó a Clemente Saavedra en 3 rounds por retiro.

Perdió con Alberto Colemán al tercer round por K. O.

Ganó a Víctor Vásquez a la segunda vuelta por knock out.

Ganó a Víctor Vásquez a la segunda vuelta por knock out.

Ganó al mismo en la revancha al sexto round por K. O.

Perdió con Manuel Bastías en diez rounds por puntos.

Ganó a Alberto Colemán al primer round por K. O.

Arturo Palacios

Ganó por knock out a Salvador Abello al cuarto round.

Ganó a Antonio Maluf al primer round por K. O.

Ganó a Alberto Jiménez al tercer round por K. O.

Ganó a Víctor Vallejos al tercer round por K. O.

Ganó a Indalicio Lillo por puntos en 12 rounds.

Ganó a Pedro Pablo Fuentes en diez rounds por puntos.

Ganó a Indalicio Lillo por puntos en 15 rounds.

CAMPEONATO "MANUEL GAMBOA M."

SE ABREN LAS INSCRIPCIONES PARA ESTE IMPORTANTE CAMPEONATO ORGANIZADO POR EL LUIS A. GONZALEZ B. C.

Desde hoy quedan abiertas las inscripciones para el campeonato Manuel Gamboa M., que organiza el Centro Luis A. González B. C. en el peso pluma.

La importancia de este campeonato está justificada por sus valiosos premios, en primer lugar, el hermoso cinturón de oro y plata, artístico trofeo que servirá de premio al aficionado que logre clasificarse en el primer lugar.

El segundo premio, una medalla de oro, donada por don Luis Rodríguez Gamboa, constituye para el ganador de ella un hermoso recuerdo de este campeonato.

Para el tercer puesto, el Centro organizador ha donado una gran medalla de plata dorada que no desmerece en nada de los anteriores.

Como se vé, este campeonato promete estar muy concurrido por los aficionados de los distintos Centros de Box de Santiago, dado el entusiasmo que reina por tomar parte en él, no omitiendo sus organizadores ningún sacrificio para que este sea todo un exponente del adelanto del box amateur.

La comisión que correrá a cargo en este campeonato está compuesta por los señores Alejandro Rodríguez G., Humberto Muñoz y Juan Benedetti y las inscripciones se reciben en Río Janeiro 466 y Juarez 675.

GIMNASIO MANUEL SANCHEZ. —Hoy se llevará a efecto, a las 3.30 P. M., la matinée boxeril en honor del campeón peso pluma de este centro señor Raúl Meléndez, con el siguiente programa:

Cuatro rounds entre Luis Tellez v. Manuel Maldonado.

4 rounds entre Juan Ipinza v. Walterio Rubio.

3 rounds entre Fernando Lecaros, Manuel Molina.

4 rounds entre Luis Farfan v. Juan Montecino.

6 rounds semi-fondo entre Luis Salinas v. Humberto Cabello.

8 rounds entre Carlos Guzmán v. Diógenes Espinoza.

CENTRO DEPORTIVO "JUAN BEIZA" (calle Cuevas N.o 1327). —Hoy se llevará a efecto en este Centro una matinée boxeril, en la que tomarán parte los mejores profesionales y aficionados de este centro y de acreditados centros de la capital.

El programa es el siguiente:

4 rounds entre Julio Castillo y Segundo Soza.

5 rounds entre Roberto Castillo y Luis Fajardo.

5 rounds entre Rodolfo Vásquez y Luis Soto.

Match de fondo a 8 rounds entre Luis Salinas y Fernando González.

FELIPE 2.o ZUÑIGA.— Hoy se efectuará la velada boxeril que este Centro lleva a efecto semanalmente, la cual será dedicada en honor del profesor Eliecer Ortega, con el siguiente programa:

Andrés Rojas y Andrés Sanhueza, a 4 rounds.

Rogelio Pino y Mariano García, 4 rounds.

Luis Yáñez y Oscar Pino, 5 rounds.

Augusto Vergara y Edmundo Calleja, 5 rounds.

Enrique Gallardo y Manuel Morales, 6 rounds.

Match de fondo a 8 rounds entre Benjamín Cornejo, de este Centro y Arturo Toro, del Murillo Reyes.

IGUALDAD Y TRABAJO B. C. —Hoy, a las 3 P. M., se llevarán a efecto en su local Andes 3028, las peleas semanales, con un programa por demás atrayente.

El match semi-fondo estará a cargo de Juan González y Miguel Silva, que se batirán en 6 rounds.

A continuación dirimirán supremacía en un match de fondo a 6 rounds, los conocidos amateurs Luis Lagos y Juan Salazar.

4 buenos preliminares completan el programa.

Las bocas de los niños

Requieren, exigen la protección que sólo el uso regular de Kolynos puede proporcionar.

Enseñad a vuestros hijos la manera de usarlo todos los días: por la mañana, después de cada comida, y al recogerse por la noche. Él les conservará sus dientes sanos, blancos y brillantes, librando también a sus bocas y gargantes de toda impureza perjudicial.

Que empiecen hoy mismo, adquiriendo el consabido tubo amarillo de crema Kolynos.

KOLYNOS
CREMA DENTAL
Agente exclusivo:
ENRIQUE DAVIS
San Antonio, Num. 439 SANTIAGO

La nueva tapa cautiva

La tapa Kolynos está atada firmemente al tubo. No puede caer al suelo, y, por tanto, no se puede perder. Así la pasta se mantiene siempre fresca.

KOLYNOS
CREMA DENTAL
UNA CREMA DENTAL CIENTIFICA SEGUN FORMULA DEL DR. JENKINS
LIMPIA ANTISEPTICA DELICIOSA
THE KOLYNOS CO.
NEW HAVEN CONN.
KOLYNOS

Estufas

a leña y coke	$ 100.00
Estufas a gas	35.00
Braseros	6.00
Calentadores cama . .	6.00
Braseritos pies . . .	10.00
Botellas calientes . . .	4.50
Calentador vientre . .	6.50
Depósitos parafina con llave.	26.00
Bombas para sacar parafina	4.50
Parafineras	1.80
Canales agua lluvia de 1.80	4.20
Calderos fierro fundido.	12.00
Lámparas parafina o carburo.	4.50
Generadores acetileno e instalaciones desde .	25.00

VISITE NUESTRA CASA

Fortuño y Patri

BANDERA 618—SANTIAGO

CASA RESIDENCIAL

EN $ 130,000 VENDO ESPLENDIDA

casa esquina de residencia, de un piso

SANTO DOMINGO ESQUINA DE CUETO

Consta de 5 dormitorios, salón, escritorio, comedor, piezas de baño, garage, dependencias, jardín e intalación de luz eléctrica. Reconoce $ 35,000 deuda hipotecaria. Puede verse todos los días y a cualquiera hora.

Tratar, en
HUERFANOS 2557

TODA CLASE DE

CHACRAS

AL LADO
DE SANTIAGO
OFRECE:
Alfredo Tagle Rodríguez
Catedral 1137-Casilla 3132

SOCIEDAD FABRICA NACIONAL DE VIDRIOS

En conformidad a lo acordado por el Consejo Directivo, se repartirá a los señores Accionistas, un dividendo provisorio de: DOS PESOS POR ACCION, que se pagará por el Banco de Chile en Valparaíso y Santiago, desde el 18 de Mayo.

El Registro de Accionistas, permanecerá cerrado desde el 15 al 18 de Mayo, inclusive.

Santiago, Mayo 11 de 1923.

EL GERENTE.

COMPAÑIA MINERA DE ORURO

20.o DIVIDENDO

Por acuerdo del Directorio, se distribuirá a contar desde el Miércoles 25 del mes pasado, el 20.o dividendo de 2 pesos por acción.

El Registro de Transferencias permanecerá cerrado desde el Sábado 14 hasta el Miércoles 25 del presente, ambos días inclusive.

El pago se efectuará por las oficinas del Banco de Chile en Santiago y Valparaíso.

Santiago, Abril 7 de 1923.

EL GERENTE.

Remate de Prendas de plazo vencido

El Lunes 14 de Mayo, a las 9 1|2 A. M., el martillero señor Mandiola, rematará en la **Casa de Préstamos "LA EQUITATIVA". Avenida Delicias N.o 855**, las prendas no rescatadas y comprendidas entre los números 13.462 a 14.319.

Hay: anillos con brillantes, diamantes, perlas y piedras de color, par de rosas con brillantes, relojes y cadenas de oro y plata, maletín de plata, collar con 155 perlas finas, cierro de diamantes, pulseras y gargantillas con brillantes, revólveres y pistolas, cuadros al óleo, medallas con diamantes, estrellas con brillantes y diamantes, etc., etc.

El Lunes 14 de Mayo, a las 10 1|2 A. M., el martillero señor Eyzaguirre, rematará en la **Casa de Préstamos "LA SANTA LUCIA", Delicias N.o 307**, las prendas no rescatadas y comprendidas entre los números 83.718 a 85.531.

Hay: paraguas de seda, anillos con diamantes, carpetas, manteles y servilletas, joyero de plaqué, alfileres con brillantes, servicio de té de plaqué, relojes y cadenas de oro, sobretodos, maletines de plata, un piano marca "Apolo", cortes de casimir, mandolino, impermeables, pulseras de oro, mantos de seda y velo, sillas de Viena, catres de bronce, pendientes con brillantes, etc., etc.

El Lunes 14 de Mayo, a las 2 P. M., el martillero señor Echeverría, rematará en la **Casa de Préstamos "LA PROTECTORA", calle Las Rosas N.o 1773**, las prendas no rescatadas y comprendidas entre los números 17.586 a 19.301.

Hay: máquinas de coser, nivel para ingeniero, bolsas de plata, sobretodos, catres de bronce y de fierro, colchas, relojes de oro de bolsillo y pulsera, sillas de comedor, cruz con 7 perlas, violines en caja, muebles de dormitorio y comedor con mármol; prendedor con brillantes, peso mostrador con pesas, fuentes, maletas de cuero, engastes con brillantes, etc., etc.

El Lunes 14 de Mayo, a las 4 P. M., el martillero señor Sáez, rematará en la **Casa de Préstamos "LA VALPARAISO", calle Maestranza N.o 392**, las prendas no rescatadas y comprendidas entre los números 52.295 a 53.415 y 61.394 a .155.

Hay: anillos con brillantes, máquinas de coser, cadenas y relojes de oro y plata, pañuelos de rebozo, colgante oro con brillantes, maletas y maletines de cuero, máquinas de coser, gargantillas y pulseras de oro, aparadores, trinches y mesa de comedor, pulseras con brillantes, rosas con brillantes, retazos de género y muchas otras especies.

Las prendas estarán a la vista desde dos horas antes del remate.

PAGO AL CONTADO.

EL INSPECTOR.

DISCOS VICTOR

Ultimas Novedades Recibidas

"PRINCESITA"

POR TITO SCHIPA

Este disco, cantado por Schipa, ha batido el record de venta en Chile. Es una delicada canción, con música de José Padilla, conocido autor de "El Relicario", que el gran tenor lírico interpreta admirablemente. Exíjase disco "VICTOR".

"EL RELICARIO"

POR TITTA RUFFO

La conocida canción aparece ahora grabada por Ruffo, con la maestría con que él canta cualquier romanza de ópera o cualquier canción popular.

"DANUBIO AZUL"

POR FRIEDA HEMPEL

Aun cuando este disco no es ninguna novedad en lo que a la música se refiere, lo ofrecemos por la circunstancia de estar cantado de modo admirable.

"PAGLIACCI": "PROLOGO"

POR PASQUALE AMATO

La conocida romanza de Tonio, antes del primer acto de "Pagliacci", aparece cantada por Amato. Aparte de su excelente interpretación, tiene la ventaja muy apreciable de contener todo el "Prólogo" en un solo disco.

"MINUET DE PADEREWSKI"

POR FRITZ KREISLER

Es bien conocido el "Minuet in G" de Paderewski, que en este disco aparece interpretado por Kreisler, siendo acompañado por la Orquesta Sinfónica Victor, bajo la dirección y según la orquestación de su director Pasternack.

"LOS MILLONES DE ARLEQUIN"

POR BENIAMINO GIGLI

Otra música bien popular y apreciada, que un gran artista escoge para imprimir en discos. "Los Millones de Arlequín" cantados por Gigli son una verdadera maravilla.

"DON SEBASTIANO": "IN TERRA SOLO"

POR ENRICO CARUSO

Esta romanza, de una ópera casi desconocida, es de una gran delicadeza. Muy apropiada de su autor, es de un estilo muy semejante a "Una furtiva lágrima" y al "Spirto gentil". La ópera "DON SEBASTIANO" es de Donizetti.

"PAGLIACCI": "SERENATA DE ARLEQUIN"

POR TITO SCHIPA

Esta serenata la canta Arlequín (el tenor lírico) en el segundo acto de la ópera, en la conocida "Commedia". Después de "Princesita" ha sido, entre los discos recientemente llegados, uno de los más apreciados por el público. Exíjase disco "VICTOR".

Nuestra existencia efectiva de VICTROLAS comprende los siguientes modelos: IV, VI, VIII, IX, X, XI, XIV, XVI, 80, 300 y modelo portátil (Maleta).

ONCE modelos diferentes, la mayoría de los cuales tenemos en caoba y en roble.

PRECIOS:

LOS UNIFORMEMENTE FIJADOS POR LA FABRICA A TODOS LOS COMERCIANTES "VICTOR" DE CHILE

Fonografía del Pasaje

PASAJE MATTE 25

PROPUESTAS

Se piden propuestas públicas para la provisión de vestuario para las policías fiscales, que se abrirán el 18 de Mayo, a las 2½ P. M., en la Sub-Secretaría del Ministerio del Interior.

Bases y antecedentes en la Inspección General, calle del Cerro N.o 143.

El Inspector General.

DE OCASION

2 cepillos para fierro, casi nuevos, de la mejor fabricación inglesa, 1 cepillo de brazo grande marca Tanque; 1 cepillo de mesa marca Whitwarth, se venden de ocasión. A la vista en el Desvío Lasseca. Tratar con

JORGE MARIN G., JUAREZ 679 M-14

Casa para Escuela

Pídense propuestas públicas para dotar de local a la Escuela de 1.a clase N.o 182 del departamento de Santiago, por la renta anual de $ 6,600, y dentro del siguiente radio:

AVENIDA MILAN, SUBERCASEAUX, ARCADIA y BARCELONA

Las propuestas se abrirán el día Martes 22 de Mayo, a las 15 horas, en la Seción de Locales de la Dirección de Educación Primaria, en donde se darán los datos que se soliciten.

El Director General.

Inspección General de Policías

Pídese propuestas públicas por 3,000 quintales métricos de paja larga para cama. Bases y antecedentes en la Inspección General de Policías (Sección Forraje), calle del Cerro N.o 143. Dichas propuestas se abrirán el día 22 del presente mes.

EL INSPECTOR GENERAL.

Cuerpo de Gendarmería de Prisiones

PROPUESTAS PUBLICAS:

Pídense para la adquisición de los siguientes artículos:

300 mantas impermeables; 1,600 frazadas; 250 cinturones con una cartuchera; 1,452 pares de zapatones; y 4 revólvers Smith y Wesson de 9 m|m. con 400 tiros a bala.

Se abrirán en la Intendencia del Cuerpo (Ministerio de Justicia) el 23 del presente, a las 3 P. M., donde los interesados podrán solicitar las bases y antecedentes, diariamente, de 2 a 5 P. M.

EL MAYOR-INTENDENTE

M-22

PAPAS

CARBON — COKE

Coke de 1.a a $ 9.50, desde 10 quintales.

Carbón de espino a $ 12.50, desde 10 sacos.

PAPAS AMARILLAS de guarda, al más bajo precio, vende a domicilio.

A. VALENZUELA D.

15— CHACABUCO— 15

TELEFONO 188, ESTACION

M-15

PICO
CALZADO PARA NIÑOS

COLIRIO DEL PADRE CONSTANZO

Para los enfermos de la vista, EL COLIRIO DEL PADRE CONSTANZO, es una estrella luminosa que les da vida, salud y hermosura.

Dirigirse a VICTOR ROSTAGNO, único agente en Chile, 68, calle Serrano, 74, Valparaíso.— Venta: DAUBE y Cía., Valparaíso, Santiago y Concepción.— DROGUERIA FRANCESA, Santiago.— A. ARESTIZABAL, Valparaíso.— VALENZUELA y TORRES, Santiago; y en todas las Boticas y Droguerías.

MADERAS ELABORADAS

OFRECE A PRECIOS MUY BAJOS

"LA REPUBLICA"

BARRACA Y FABRICA: DOMEYKO 2354, ENTRE Av. ESPAÑA Y REPUBLICA

Fabricación de Puertas, Ventanas, Galerías y Persianas.--Hay lista para entregar

CARPINTEROS: Hay completo surtido de batientes, pallillos, peinazos, centros y marcos.

MOLDURAS: Gran surtido y se hacen sobre medidas.

MANGOS para escobas y plumeros, lisos y torneados.

LISTONES para pisos, cielo, parquet y zócalos.

ROBLE para envigado de 2 x 6 - 2 x 8 y 2 x 10, hasta 9 metros de largo.

CARROS N.os 17, 18 y 33, DEJAN A LA PUERTA.

TELEFONO 182, PARQUE — CASILLA N.o 3081

Comunidad M. Escobedo M.

20-A.

"EL TATTERSALL"

En la FERIA que se efectuará el

Lunes 14 de Mayo

entre otros lotes de ganado gordo y para engorda, se rematarán:

NOVILLOS GORDOS, llegados de Renaico, Puente Alto y Los Angeles.
60 VACAS llegadas de la República Argentina.
BUEYES Y VACAS GORDOS, llegados de Los Angeles, La Rosa, La Unión y San Fernando.

LLEGADOS DE MAIPÚ:

32 Vacas paridas y preñadas, de lechería.
10 Bueyes, muy mestizos, garantidos de trabajo.
127 OVEJUNOS GORDOS, llegados de Chillán.

PROCEDENTES DE COLINA:

50 Vacas mestizas, para engorda.

A las 5 de la tarde se rematarán:

1 TRILLADORA RANSOMES, de 40" y ARADOS DEL 10 1|2

EL GERENTE.

GRAN FERIA DE CABALLARES
DE RAFAEL SILVA Y CIA.

Funciona todos los días **DOMINGOS** (aunque llueva) en el local de la **FERIA MATADERO, Placer 960**, carros 15 y 24 a una cuadra.

Para el **DOMINGO 13**, vendrán por entrega do Fundo en **40 CABALLARES** de montura, tiro y arado y mulares de carga dos por arreo.

Además hay inscritos numerosos caballares de montura de y servicio, carretelas, carruajes, arneses, monturas, etc.

Se reciben inscripciones en BANDERA 131, Ofic. 25, todos los y en el local de la Feria, hasta las 12 del día del remate. Hora de mate: 1 1|2 de la tarde.

Espléndida Casa Esquina

CON GARAGE

SE VENDE EN Av. MATTA

Recién terminada, construcción sólida cal y ladrillo, de 8 habitaciones para familia, y 4 de servicio; 2 patios baldosados, espléndido hall de vidrios, y hermosa pieza baño entre los dormitorios. La casa está pintada al óleo, decorada y lujosamente empapelada.

VERLA Y TRATAR CON SU DUEÑO AVENIDA MATTA 371

REMATE

Por acuerdo de los interesados en la sucesión de doña Margarita Eyzaguirre de Mackenna, se rematarán en un solo cuerpo

EL 8 DE JUNIO PROXIMO

a las 4 P. M., ante el compromisario don J. Gabriel Palma en su estudio calle de Claras N.o 265, los valiosos fundos

EL PEÑON Y SAN RAMON

ubicados en el departamento de la Victoria, camino del ferrocarril de Pirque, a 16 kilómetros de Santiago, y a cuya entrada está la estación Las Rosas. Han sido tasados para la Caja Hipotecaria por el ingeniero don Manuel Ossa Covarrubias en $ 2.548,680, y comprenden 610 hectáreas regadas de terrenos de primera clase, 200 bajo agua y de fácil riego, 83 de rulo y de cerros.

Minimum para las posturas: $ 2,300,00

El precio se pagará reconociendo una deuda a la Caja Hipotecaria de $ 1.050,000 primitivos del 8 1|2 o|o, reducida a $ 1.035,772.50, y el resto la mitad al contado y la mitad a meses.

Si no hubiere postores por ambos fundos en un solo cuerpo se rematarán en tres Hijuelas, como sigue:

HIJUELA PRIMERA

Situada al lado de la línea del Ferrocarril de Pirque, 278 hectáreas de terrenos regados, con edificios y planteles, tasada en $ 946,400. MINIMUM PARA LAS POSTURAS: $ 900,00

HIJUELA SEGUNDA

Ubicada en la parte central de los fundos, con 266 hectáreas regadas y 47 de cerros, con materiales abundantes para fabricación de tejas y ladrillos y piedra bolón. Tasada en $ 951,
MINIMUM PARA LAS POSTURAS: $ 900,000.

HIJUELA TERCERA

Situada en la parte alta, comprende las casas principales, parque y viña, con 66 hectáreas regadas, 200 bajo aguas, 31 de rulo y 98 de cerros tasada en $ 645,280. MINIMUM PARA LAS POSTURAS: $ 500,000.

El precio de remate de cada una de las Hijuelas se pagará reconociendo por un valor equivalente al 40 o|o del precio respectivo, la deuda a la Caja Hipotecaria del 8 1|2 o|o, y el resto la mitad al contado y la mitad a seis meses.

Bases y antecedentes en el estudio del compromisario, calle de Claras N.o 265, de 4 a 6 P. M.

REMATE

Por acuerdo de los herederos de don Carlos Gac, se sacará a remate, con licitación de postores extraños, la casa N.o 346, 354 de la calle Ejército de esta ciudad, por el

MINIMUM DE $ 120,000

que se pagarán con $ 80,000 al contado y el resto a 6 meses plazo con el interés del 8 o|o anual. El remate se verificará el día 1.o de Junio próximo, a las 10 A. M., en la Notaría de don Nolasco Mardones F., calle Compañía N.o 1230. La casa puede visitarse diariamente de 2-5 P. M. Bases y demás antecedentes en la Notaría indicada.

FERROCARRILES DEL ESTADO

SERVICIO DE SEÑALIZACION, TELEGRAFOS Y TELEFONOS
SUMINISTRO DE MATERIALES

Solicitamos propuestas privadas (cotizaciones) para el suministro de los siguientes materiales, puestos en almacén de este servicio, estación Yungay:

Maderas:

60,000 Crucetas de madera para 4 aisladores.
1,500 Crucetas de madera para 8 aisladores.
20 Postes de madera, de 12 metros de largo.
277 Tableros de madera para montar aparatos.
400 Extensiones de madera de 2.50 mts. por 6"x6".
850 Extensiones de madera de 2.80 mts. por 6"x6".
600 Extensiones de madera de 4.50 mts. por 6"x6".

Ferretería:

3,250 Abrazaderas para crucetas.
850 Pernos de fierro negro, de 8"x⅝" con golilla de 3"x3" y una redonda.
1,050 Anclas de ⅝".
840 Anclas de ⅜".
1,000 Accesorios para terminar hilos.

Herramientas:

1 Taladro para agujerear alma de riel de ½" a ⅝".
2 Taladros automáticos de avance para rieles.

Material telefónico varios

1,800 Seguros montados.
1,800 Para-rayos montados.

Varios

42 Metros de cañón de plomo 16"x1" diámetro.
7 Metros de cañón de plomo 18"x3.5" diámetro.

Más antecedentes se proporcionarán en la Secretaría de este servicio, de 2 a 4 P. M. (a excepción de los Sábados), en donde se recibirán la ofertas hasta el 22 del actual.

EL JEFE DEL SERVICIO.

VALPARAISO

(DE NUESTROS CORRESPONSALES EN VALPARAISO)

EL NUEVO DIQUE DE VALPARAISO LLEGARA EN AGOSTO DE 1924

SERA CONSTRUIDO Y ARMADO EN UN ASTILLERO HOLANDES Y TRAIDO A VALPARAISO A REMOLQUE

Como lo hemos informado, la Compañía de Diques "Las Habas", tenía en estudio las numerosas propuestas de firmas extranjeras para construír en Valparaíso un dique que viniera a reemplazar al Santiago, que se hundió hace poco más de un año.

Resueltas estas propuestas, fué aceptada la de una firma holandesa, por la suma alzada de 80,000 libras esterlinas.

Este dique será construído y armado en los Astilleros holandeses y deberá ser traído a remolque hasta Valparaíso, por el Canal de Panamá.

Según los cablegramas cambiados con los armadores del nuevo dique, éste deberá llegar a Valparaíso en Agosto del año próximo.

Soc. Anon. Com. Braun y Blanchard

VAPORES

PROXIMAS SALIDAS

LOS VAPORES RAPIDOS DE CARGA Y PASAJEROS

"SANTIAGO"
CAPITAN A. VIDAL

Para **ARICA** el 16 del corriente, a las 6 P. M., con escala en **Coquimbo, Huasco, Caldera, Taltal, Antofagasta, Tocopilla, Iquique.**

"CHILOE"
CAPITAN L. DELANOUY

Para **PUNTA ARENAS**, el 19 del corriente con escala en **San Antonio, Tomé, Talcahuano, Coronel, Corral, Puerto Montt, Castro, Quellón.**

Espléndidas comodidades para pasajeros de primera, segunda y tercera clases. Excelente cocina y servicio de mesa de primer orden. Atención médica especial para pasajeros. Instalación de telegrafía inalámbrica, luz eléctrica toda la noche.

EL VAPOR DE CARGA
"MIRAMAR"
CAPITAN G. CHRISTENSEN

Para **BUENOS AIRES**, el 15 de Junio con escala en **San Antonio, Talcahuano, Coronel, Corral, Puerto Montt, Punta Arenas y Montevideo.**

Recibe carga para puertos del Brasil con trasbordo en Montevideo.—Por fletes y pasajes, dirigirse a los armadores:

SANTIAGO
Bandera N.o 180

VALPARAISO:
Calle Blanco N.os 957 y 955.
Teléfonos: Inglés N.o 1047. Nac. N.o 251

GRACE LINE INC.

SERVICIO DE PASAJEROS DE PRIMERA CLASE UNICAMENTE
(CUISINE INMEJORABLE)

Viajes rápidos a Nueva York en 19 días. Vía Canal de Panamá, sin trasbordos, con escalas en Antofagasta, Iquique, Arica, Mollendo, Callao, Balboa y Cristóbal.

SALIDAS CADA MIERCOLES POR MEDIO, A LA 1 P. M.
"SANTA LUISA", 16 DE MAYO
"SANTA TERESA", 30 DE MAYO
"SANTA ANA", 13 DE JUNIO

MUNSON LINE

De Buenos Aires a Nueva York.
SOUTHERN CROSS, EL 26 DE MAYO.
AMERICAN LEGION, 7 DE JUNIO.

Por fletes y pasajes, diríjase a sus agentes:

GRACE Y Cía. (CHILE) S. A
HUERFANOS 1087

Soc. Anón. Com. BRAUN & BLANCHARD

SERVICIO DE VAPORES
PROXIMAS SALIDAS

El vapor nacional: "SANTIAGO": saldrá de Valparaíso el 16 de Mayo para Arica con escala en San Antonio Coquimbo, Huasco, Caldera, Taltal, Antofagasta, Tocopilla o Iquique.

El vapor nacional: "CHILOE": Saldrá de Valparaíso el 19 de Mayo para Punta Arenas, con escalas en San Antonio, Talcahuano, Tomé Coronel Corral, Puerto Montt, Castro y Quellón.

SANTIAGO:
BANDERA 180

VALPARAISO
BLANCO 957 - 959

VAN DYCK
SPECIAL CIGARETTES
Lo mejor que se fuma a 40 cts.
CIA. INGLESA DE TABACOS

El Ministro de Chile en Londres

Al mediodía de ayer se embarcó a bordo del "Aconcagua" el señor Agustín Edwards, señora Budge de Edwards y la señorita María Budge Aguirre, que se dirigen a los Estados Unidos de Norte América y después a Londres.

Tanto en el muelle como a bordo del "Aconcagua", se tributaron al señor Edwards numerosas manifestaciones de simpatía por parte de las autoridades y de la sociedad porteña.

El Viernes en la noche un numeroso grupo de las relaciones sociales de los esposos Edwards-Budge, le ofrecieron una comida seguida de baile en los salones del Club de la Unión.

El secretario de la Corte de Iquique

Ayer se dirigió a Iquique, a bordo del vapor "Aconcagua", acompañado de su familia, el secretario de la Corte, señor Carlos Alberto Novoa Sepúlveda, que ha permanecido en Santiago cerca de tres meses, haciendo uso de una licencia.

Las ventas de salitre de ayer

La Asociación de Productores de Salitre ha seguido haciendo sus ventas de nitrato para el mes de Agosto en condiciones bastante favorables.

En la mañana de ayer—pues la Asociación tiene en sus oficinas implantado el Sábado inglés—se hicieron tres importantes ventas:

Vendido en Valparaíso: ley 95 o|o; entrega, Agosto 8; precio, 19|5; 11,992 quintales métricos.

Vendido en Valparaíso: ley 95 o|o; entrega, Agosto 8; precio, 19|5; 50,800 quintales métricos.

Vendido en Londres: ley 95 o|o; entrega, Agosto 16-31; precio, 19|7; 254,000 quintales métricos.

Total de esta circular: 316,792 quintales métricos.

Vendido hasta la circular N.o 7, inclusive: 2.351,352 quintales métricos.

Total: 2.668,144 quintales métricos.

El "Zenteno" zarpará al Norte a fines del mes

A fines del mes en curso zarpará al Norte el "Zenteno", que se encuentra al ancla en Valparaíso desde su llegada del Sur, en donde estuvo haciendo estudios hidrográficos en las regiones de los canales.

Este buque de la Armada, al mando de los comandantes señores Jorge Cumming y Jorge López, practicará los mismos estudios en la región comprendida entre los puertos de Caldera y Antofagasta, único punto de la costa de Chile que no tiene estudios de esta naturaleza.

JUGO DE UVA
MARAMBIO
Pedidos: Teléfono 2321

Fallece el Capitán del vapor "América"

En la mañana de ayer falleció en este puerto el señor Francisco Pozo Araya, capitán del vapor "América", de la Compañía Nacional de Vapores.

No hace quince días el "América" zarpó de Valparaíso con destino a Arica de donde regresó ayer al medio día.

El señor Pozo, debido al mal estado de su salud no hizo este viaje, para el cual se el nombró reemplazante.

Siendo niño, ingresó a la Escuela de Pilotines de la Armada, donde completó sus estudios. Durante largo tiempo fué piloto de la Marina de guerra, puesto que dejó para ser capitán de puerto de Los Vilos y después capitán de marina mercante.

Su fallecimiento ha sido muy sentido entre sus relaciones sociales y camaradas de la Marina.

La Unión Sindical de Artes Mecánicas

INICIA AYER EL ENVIO DE DELEGADOS A ESTADOS UNIDOS DE NORTE AMERICA

A bordo del "Aconcagua" partió ayer a Estados Unidos, el señor Juan R. Torrejón, que va a la gran República a perfeccionar sus estudios de mecánica aplicada a la imprenta y a la aviación comercial.

Hasta la misma nave fueron a despedirlo, numerosos miembros de la Unión Sindical de las Artes Mecánicas, a cuya sociedad pertenece el joven viajero y que también ha organizado su viaje.

Esta misma Sociedad seguirá enviando delegados a Estados Unidos que perfeccionarán allí sus conocimientos de mecánica.

En el mes de Julio próximo se piensa enviar no menos de diez delegados.

El espigón de atraque

Mañana Lunes se colocará el último block de cemento que cerrará el espigón de atraque hoy unido al mar y en cuyo interior se guarecen numerosas lanchas y embarcaciones menores.

Cerrado el espigón se procederá a disecarlo por medio de bombas, para rellenarlo después, todo lo cual es un gran paso a la terminación de tan importante obra marítima.

QUININA EN FORMA SUPERIOR NO AFECTA A LA CABEZA

Por motivo de su efecto tónico y laxante, el **LAXATIVO BROMO QUININA** es superior a la Quinina ordinaria. No produce nerviosidad ni malestar en la cabeza. Téngase en cuenta que sólo hay un "Bromo Quinina". La firma de E. W. GROVE en cada cajita.

El Banco de Chile y Argentina Consolidado

Informamos oportunamente del aumento de capital de 10 a 15 millones de pesos y el cambio de nombre de esta institución bancaria. La escritura respectiva fué firmada ya en la Notaría del señor Santiago Godoy de este puerto.

Ayer se dirigió a Santiago donde permanecerá hasta mediados de la semana que se inicia el Gerente señor Eduardo Devés, que va a gestionar el pronto despacho de la autorización del Gobierno y otros asuntos relacionados con la nueva institución bancaria.

Los delegados de Colombia y Haití

AYER SE DIRIGEN A SU PATRIA

A bordo del "Aconcagua" que zarpó ayer de este puerto, se dirigió al Perú para de ahí embarcarse con destino a Colombia el señor don Guillermo Valencia, que representó a su patria en la V Conferencia Panamericana.

La colectividad colombiana de Valparaíso tributó numerosas atenciones y agasajos al distinguido viajero.

El señor Valencia se manifestó vivamente reconocido por las manifestaciones que se le tributaron en Santiago, de parte de los hombres de Gobierno y de la sociedad.

Interrogado por nosotros, si volvería pronto a Chile, nos dijo que no tenía seguridad ninguna de regresar, pues, dependería de las resoluciones que al respecto tomará el Gobierno.

Creo, nos dijo el señor Valencia, que esta resolución no se tomará tan pronto. Y si no vuelvo a Chile como representante de Colombia, seguirá en sus funciones el señor Carlos Uribe, que tiene acá una situación bien cimentada y hace una labor muy eficaz de acercamiento entre Chile y Colombia.

Si yo volviera, nos agregó, no sería antes del mes de Octubre próximo, pero todo lo que se diga a este respecto es prematuro, mientras yo no regrese a Colombia.

Juntamente con el señor Valencia se embarcó para hacer el mismo viaje, el señor Antonio Carvajal Banero y su familia, que desempeñaba el puesto de Encargado de Negocios de Colombia en Uruguay, y va a su patria haciendo uso de una licencia.

También se embarcó en el "Aconcagua" el señor Arthur Rameau, delegado de Haití a la V Conferencia. Vino hasta Valparaíso a despedirlo el Cónsul de Haití en Santiago doctor Gianelli.

A Europa

En la combinación transandina de ayer se dirigió a Buenos Aires para allí embarcarse en el "Conte Verde" con destino a Europa, el señor Manuel da Costa O., distinguido joven de la sociedad porteña.

El señor da Costa permanecerá en Europa durante todo este año.

La gran fiesta social del Jueves

Se ha fijado para el Jueves en la tarde la gran fiesta social que se llevará a cabo en los salones del Hotel Astur a beneficio del Reformatorio Femenino, institución que ha nacido de la Cruz Roja de Valparaíso y es patrocinada por las señoras más distinguidas de la sociedad de Valparaíso.

La fiesta del Jueves constará de dos partes: primero, gran partida de bridge para la cual se han colocado ya numerosísimas mesas, y después baile y buffet, cuya entrada costará 5 pesos.

Esta será la primera reunión social que se dará a beneficio del Reformatorio Femenino, cuyo éxito se ve asegurado por el gran entusiasmo que ha logrado despertar.

Santiago **P. S. N. C.** Valparaíso

ORTEGA — PARA ANTOFAGASTA, IQUIQUE, MEJILLONES, ARICA, MOLLENDO, CALLAO, BALBOA, CRISTOBAL, HABANA, VIGO, LA CORUÑA, SANTANDER, LA ROCHELLE-PALLICE, LIVERPOOL.
23 Mayo 3 P. M.

ESSEQUIBO — PARA ANTOFAGASTA, MEJILLONES, IQUIQUE, ARICA, MOLLENDO, CALLAO, BALBOA, CRISTOBAL, HABANA y NUEVA YORK.
25 Mayo 1 P. M.

EBRO 22 Junio
ESSEQUIBO 20 de Julio
Para HABANA, NUEVA YORK e intermedios.

OROYA 9 Junio 1 P. M.
ORIANA 7 de Julio 1 P. M.
Para HABANA, ESPAÑA, FRANCIA, R. UNIDO e intermedios.

THE PACIFIC STEAM NAVIGATION COMPANY

SANTIAGO: Agustinas 1017.— VALPARAISO: calle Blanco.— Subagentes en Santiago: Transportes Unidos, Estado esquina Delicias; Expreso Villalonga, Agustinas 840.

Compañía Trasatlántica de Barcelona
(VAPORES CORREOS ESPAÑOLES)

El 2 DE JUNIO, saldrá de Buenos Aires el rápido y lujoso vapor

"REINA VICTORIA EUGENIA"

para MONTEVIDEO, CANARIAS, CADIZ y BARCELONA.
Para informes y pasajes, dirigirse a:

MARTINEZ, VELASCO Y Cía.
AGENTES:
COCHRANE 653. — CASILLA 898. — VALPARAISO

Compañía Sud-Americana de Vapores

SERVICIO DIRECTO RAPIDO A NEW YORK EN 18 DIAS CON ESCALAS EN ANTOFAGASTA, IQUIQUE, CALLAO, PAYTA (EVENTUAL) Y CRISTOBAL

PROXIMAS SALIDAS:

"Aconcagua", Sábado 12 de Mayo, a la 1 P. M.
"Teno" Sábado 9 de Junio, a la 1 P. M.
"Aconcagua", Sábado 7 de Julio, a la 1 P. M.

SERVICIO RAPIDO A CRISTOBAL EN 14 DIAS, EN CONEXION CON NAVES PARA ESTADOS UNIDOS, EUROPA, ETC., Y COMBINACION CON LOS TRENES INTERNACIONALES A Y DE BOLIVIA, con escalas en Coquimbo, Antofagasta, Iquique, Arica, Mollendo, Callao, Salaverry, Pacasmayo, Eten, Pimentel, Payta y Guayaquil.

PROXIMAS SALIDAS:

"Aysen", Viernes 18 de Mayo, a las 4 P. M.
"Palena", Viernes 1.o de Junio, a las 4 P. M.

SERVICIO CALETERO A PIMENTEL, con escala en Coquimbo, Huasco, Caldera, Chañaral, Taltal, Antofagasta, Gatico, Tocopilla, Iquique, Caleta Buena, Pisagua, Arica, Ilo, Mollendo, Talas, Pisco, Tambo de Mora, Cerro Azul, Callao, Huacho, Supe, Huarmey, Casma, Samanco, Chimbote, Salaverry, Pacasmayo y Eten.

PROXIMAS SALIDAS:

"Cachapoal", Jueves 24 de Mayo, a las 4 P. M.
"Maipo", Jueves 7 de Junio, a las 4 P. M.
Por planos, fotografías y mayores datos, ocúrrase a

WESSEL, DUVAL & Co.
HUERFANOS ESQUINA MORANDE, AGENTES.

COMPAÑIA TRANSPORTES UNIDOS
ESTADO ESQUINA DELICIAS SUB - AGENTES.

INFORMACIONES DEL INTERIOR

(DE NUESTROS CORRESPONSALES)

ATACAMA

LA SITUACION EN QUE SE ENCUENTRAN LOS HABITANTES DE COPIAPO

NECESIDAD DE NUEVAS CONSTRUCCIONES Y MEDIDAS EN FAVOR DE LA POBLACION

(DE NUESTRO CORRESPONSAL POR TELEGRAFO)

COPIAPO, 12.—La proximidad del Invierno y la crudeza con que ha caído este año, hace verdaderamente insoportable la vida en esta ciudad.

Cerca de trescientas casitas provisorias se han terminado de construír en la ciudad, fuera de otras que también han sido edificadas en barrios lejanos.

Existen fundados temores de que se paralicen los trabajos por falta de elementos, habiendo necesidad de construír unas mil habitaciones más para dar techo a gentes que viven a la intemperie.

Se ha seguido sintiendo fuertes temblores, que por la continuidad con que se suceden, no causan alarma, pues la gente se ha acostumbrado a ellos.

Los fríos en estos últimos días han sido intensos, no teniendo muchos habitantes dónde resguardarse de ellos.

ÑUBLE

LOS PREPARATIVOS PARA CONMEMORAR EL 21 DE MAYO

CHILLAN.— Ante la proximidad del 44.o aniversario del combate naval de Iquique, ha llamado la atención en el vecindario el que aún no comiencen los preparativos para conmemorarlo oficialmente.

Han habido iniciativas particulares que aunadas podrían llegar a formar un programa digno de la fecha que se piensa celebrar.

ACCIDENTE FERROVIARIO EN EL RAMAL DE TOME

CHILLAN.—Son continuos los accidentes ferroviarios provocados por los atropellos de los trenes en los distintos ramales, con animales que andan sueltos por las líneas.

En el ramal de Tomé tenemos que comentar un nuevo accidente ocurrido al tren de carga N.o 14, a consecuencia de haber atropellado a tres caballos que caminaban por la trocha de la línea.

La violencia del choque, que fué imposible evitar, hizo volcarse a tres carros del convoy, deteriorándose la línea en una gran extensión.

Por esta causa los trenes de pasajeros y carga que hacen el recorrido de ese ramal sufrieron atrasos. La línea quedó expedita después de las once de la noche, habiéndose producido el accidente al atardecer.

DOLOROSA DETERMINACION DE UNA SEÑORITA

CHILLAN.—Ha ocurrido en esta ciudad una dolorosa desgracia que al mismo tiempo que aflige a un hogar respetable, ha causado profunda impresión en los diferentes círculos de la población.

Minutos antes de las 8 de la noche del 11 del presente, la señorita Teresa Segura Martínez puso fin a sus días por motivos de carácter sentimental que habían afectado profundamente su carácter.

Tan luego como la familia de la señorita Segura se impuso de lo ocurrido dió cuenta a la policía y momentos después llegaban al lugar de la tragedia las autoridades de ese servicio.

En el círculo de sus relaciones, la muerte de la señorita Segura ha producido honda sensación de pesar.

Por orden verbal del juez de turno, el cadáver de la señorita Segura quedó al cuidado de los suyos.

CHOCAN DOS TRENES DE CARGA

CHILLAN.—Informaciones llegadas de la Estación General Cruz hacen saber de haberse producido allá un violento choque de trenes de carga afortunadamente sin consecuencias dolorosas.

El accidente se debió a una colisión de las locomotoras de dos trenes. Se produjo debido a que el tren N.o 121 que se encontraba parado en la línea que conduce a las bodegas de la Estación General Cruz fué atropellada al tiempo de partir por el tren 113 que entraba por la línea recta y que tal vez por un descuido de su maquinista no pudo detenerse antes de la conjunción de las líneas indicadas.

Los perjuicios producidos en la vía tardaron en ser arreglados varias horas, lo que motivó el atraso de los trenes de pasajeros que recorren ese ramal.

DEFRAUDACIONES EN LA QUIEBRA DEL BANCO DE ÑUBLE. — LA ACTUACION DE LOS SINDICOS PUESTA EN TELA DE JUICIO

CHILLAN.—La actuación de los síndicos de la quiebra del Banco de Ñuble, señores Solar y Navarrete, ha dado margen a diversas incidencias que han sido vivamente comentadas en la prensa de la localidad, atribuyéndole proporciones de una verdadera defraudación en que estarían en peligro los intereses de los acreedores del Banco.

A este respecto se citan hechos y situaciones de los cuales, según el decir lugareño, se desprendería la culpabilidad de dichas personas.

UNA INSTITUCION BENEFICIOSA. —LA SOCIEDAD DE SEÑORAS LA UNION, DESPUES DE 21 AÑOS DE EXISTENCIA

CHILLAN.—Desde hace 21 años existe en Chillán una institución de señora denominada La Unión, cuyos propósitos benéficos han quedado de manifiesto en sus obras.

Se fundó en Abril de 1902 por iniciativa de la Sociedad de Artesanos, en que sus iniciadores encontraron cooperación y estímulo

En 1904 abrió una escuela nocturna para obreras, que fué la primera de esta naturaleza que se fundó en la ciudad.

Su vida ha sido fecunda, está en una excelente situación y goza de bastante prestigio por su espíritu creador y progresista.

LA VOZ DE LAS PROVINCIAS

"La Zona Central" de Talca

Censura la publicidad que ha dado la Directora de la Escuela Normal a un juicio que habría estampado antes de presentar un informe detallado ,el visitador de Escuelas Normales, señor Rómulo Peña, en su última visita a ese establecimiento. Insiste en que no tiene ese diario el propósito de atacar sistemáticamente a la Escuela Normal y de que si el informe que se presentará sobre la marcha y corrección de los procedimientos en la Escuela es satisfactorio, no se la volverá a atacar. En seguida censura al señor Peña por haberse anticipado a estampar un juicio sin tener presentado su informe.

"La Discusión" de Chillán

Se refiere a los rumores circulantes y acogidos por un diario de Concepción relativos a la renuncia del primer Alcalde de la ciudad, señor Sepúlveda Palacios; al respecto, desmiente tales rumores y celebra que el señor Sepúlveda quiera mantenerse frente al servicio comunal ,que precisa de personas solventes y caracterizadas. Termina atribuyendo esos rumores a maquinaciones de los adversarios políticos que querrían ver al señor Sepúlveda fuera del elevado cargo que ocupa.

"El Diario" de Valdivia

Se pronuncia sobre la amenaza de un debate prolongado en el Senado alrededor de la interpelación por el decreto del Ministro de Instrucción Pública sobre los Liceos de Niñas. Estima que no es el momento más oportuno para esterilizar la acción parlamentaria con debates y discursos que no traen a la postre sino retardo y dilación en la solución de tanto problema nacional. Cree que el Congreso no puede ni debe en estos instantes, preocuparse sino de asuntos que signifiquen verdadero progreso, y que prolongar una discusión estéril es simplemente poner obstáculos al desarrollo del país.

"El Correo de Valdivia"

Se ocupa del proyecto de un carril de madera de Reumen a Dollinco, y propicia la idea de que ese carril se prolongue hasta Ranco, abarcando una zona muy productiva y trabajadora. Cree que con un mediano esfuerzo, la idea puede ser llevada a cabo, toda vez que será de una inmediata y segura eficacia reproductiva. Termina felicitando a los agricultores progresistas que han tomado bajo su protección esta importante iniciativa.

TALCA

INAUGURACION DE LAS OBRAS DEL CANAL DEL MAULE

TALCA, 12.—La inauguración de las obras del canal de Maule ,que se pensaba verificar días atrás, fué postergada para mañana por diversas circunstancias.

El Ministro de Industria y Obras Públicas señor Vicente Adrián, asistirá a esta inauguración, esperándose su llegada para hoy en la noche.

La partida a San Clemente del señor Adrián y comitiva se efectuará a las siete de la mañana. Desde San Clemente a Los Llanos se seguirá en automóvil.

Acompañan al señor Ministro los parlamentarios de la provincia, el Director de Obras Públicas señor Illanes y numerosas funcionarios e ingenieros de la Dirección.

LAS CARNES QUE SE CONSUMEN EN LA CIUDAD

TALCA.—Los diarios de esta ciudad se preocupan en extensos artículos de la carne que consumen los habitantes de ella.

Expresan que en visitas hechas recientemente al Matadero han podido imponerse de las pésimas condiciones higiénicas en que se hace el beneficio de los animales, usándose para ellos un anticuado procedimiento de matanza.

Tanto el acarreo de los animales muertos como los medios de que se valen los encargados de darles muerte, son antihigiénicos, reportando esto un grave peligro para los consumidores.

CAUTIN

VARILOSO QUE VIAJO EN EL FERROCARRIL

TEMUCO.—En el tren de pasajeros que hace su carrera a Valdivia fué notada la presencia de un varioloso llamado Pedro Mancilla Correa y que hacía viaje a Osorno.

Inmediatamente el Inspector del tren procedió al aislamiento del enfermo y a dar cuenta del caso al jefe de la Estación Victoria para que a la pasada por ese pueblo estuviera el médico de la empresa.

Comprobado el caso el enfermo hubo de ser trasladado a Temuco, pues en Victoria no existe lazareto.

El carro en que viajaba el enfermo quedó en la estación de esta ciudad para su desinfección.

BIO-BIO

EL GABINETE DE FISICA DESTINADO AL LICEO DE LOS ANGELES NO SE PUEDE RETIRAR POR FALTA DE FONDOS

LOS ANGELES.—Ha llegado a la Estación de esta ciudad el gabinete dedo Física conseguido por el señor Carlos Alberto Ruiz, pero han faltado más o menos 500 pesos para retirar ese Gabinete desde donde se encuentra, pues la Empresa dice que no permite que se retire hasta que no se pague lo adeudado.

Se ha insinuado la idea de hacer una colecta pública a fin de juntar los fondos necesarios para poder retirar los útiles que servirán para formar el Gabinete de Física.

Comunicaciones cambiadas entre el Presidente del Comité "Hijos de Atacama y Coquimbo" y el Ministro de España

El Comité Hijos de Atacama y Coquimbo en su última sesión, acordó enviar una nota de agradecimiento al Ministro de España, señor Almeyda, y demás miembros de la Misión Española que con motivo del terremoto del 10 de Noviembre próximo pasado visitó los pueblos devastados, llevando un poderoso auxilio material y el consuelo a los habitantes de aquella región.

El Ministro de España contestó con la siguiente comunicación:

"Santiago, 7 de Mayo de 1923.— Señores Presidente y Secretario del "Comité Hijos de Atacama y Coquimbo", don Fidel Muñoz Rodríguez y don Desiderio González O. —Muy señores míos:

Vivamente agradecido a su carta amabilísima de fecha 26 del pasado mes de Marzo, que acabo de recibir (con grande y lamentable retraso), no encuentro palabras con qué interpretar la gratísima satisfacción que su contenido me ha producido.

Uno mis deseos al de la Colonia Española y de la Comisión de repartos de socorros, para hacer presente al "Comité Hijos de Atacama y Coquimbo" y especialmente a sus dignísimos Presidente y Secretario, nuestra gratitud más sincera por esta nueva prueba que recibimos de este hidalgo pueblo chileno, merecedor de toda clase de admiración y aplauso, y al que tanto debe y tanto quiere la Colonia Española residente en este grande y hospitalario país, acreedor a todo cuanto por él podamos hacer los españoles, que tan compenetrados estamos y estaremos siempre con sus penas y alegrías, con sus glorias y con sus dolores, pues en todas ocasiones comparte con los grandes sentimientos del generoso corazón chileno su entusiasta hermano el corazón español.

Dígnense aceptar nuestra gratitud por su muy sentida carta con las seguridades de la mayor consideración y respeto de su muy atento S. S.—(Fdo.) Bernardo Almeida".

DE LA SOCIEDAD DE TALCA

SEÑORITA SARA FUENZALIDA FELIU

BIBLIOGRAFIA

"CHILE AVICOLA".— Ha salido a la circulación un nuevo número de esta importante revista, órgano oficial de la Asociación Chilena de Avicultores, correspondiente a los meses de Marzo y Abril. Es sin duda alguna, uno de los mejores números que ha publicado la referida Asociación, tanto por sus ilustraciones como por el material gráfico y por la selección de las firmas, que son sin duda de los avicultores más preparados que hoy existen en el país, como también por la variedad de su lectura, pues en ella encontrarán los señores avicultores, ya sean industriales o deportistas, artículos técnicos y prácticos sobre esta importante industria, como asimismo las informaciones más interesantes del desarrollo avícola en otros países.

Una revista como la que nos ocupa merece la protección de todos los avicultores del país, porque hace una verdadera obra patriótica al divulgar esta importante rama de la industria, como lo es la avicultura y que hasta hace poco no se le tomaba en cuenta por lo que se refiere a nuestro país.

COLOSALES REBAJAS

1,000 PIEZAS

De Gamuza francesa, ancho 1.45 mtr. Gran Réclame $ 19.80 Mtr.

10,000 piezas de lienzo fino (mejor que el Caballo Alado) $ 29.80 la pza de 20 jd.

GENEROS PARA TRAJES

SARGAS para colegiales, en pura lana, metro.. .. .. $	7.90
SARGAS finas, ancho 1.10 metro, el metro.. .. .. $	9.90
SARGAS finas, ancho 1.40 metro, el metro.. .. .. $	12.80
GABARDINAS finas, ancho 1.30 metro, el metro.. .. .. $	16.80
GABARDINAS finas, ancho 1.35 metro, el metro.. .. .. $	19.80
CASIMIR AZUL para traje sastre, ancho 1.50 metro, el metro a $	24.80

GENEROS PARA ABRIGOS

LANA gruesa para abrigo, en 50 colores, ancho 1.45, a.. .. .. $	12.60
GRAN LOTE DE GAMUZAS IMPORTADAS en colores morado, azul, negro, granate, todos saldos en 1.40 de ancho, a.. .. $	14.80
GAMUZAS listadas, gran fantasía, ancho 1.40, a.. .. .. $	14.80
GAMUZAS finas de gran moda, ancho 1.25, a.. .. .. $	16.80
DUVETINAS francesas, de la mejor fabricación y en colores de gran moda, ancho 1.40, a.. .. .. $	24.80

SEDAS

PONGES gruesos ancho 1 metro.. .. .. $	16.80
ESPUMILLAS finas, ancho 1 metro.. .. .. $	24.80
CREPE Marrocain, pura seda, ancho 1,05 metro.. .. .. .. $	29.80

SOBRETODOS PARA CABALLEROS

UNA GRAN PARTIDA DE SOBRETODOS de casimires ingleses, cada uno a.. .. .. $	125.00

Mañana Lunes iniciaremos la - - - GRAN VENTA de todos los artículos con colosales rebajas de precios

10,000 Frazadas muy finas de pura lana al ínfimo precio de $ 36.80 cada una.

Paraguas Ingleses a $ 11.80

GENEROS BLANCOS LA GRAN RECLAME DEL DIA

LIENZO fino estilo batista, la pieza de 20 yardas, mejor que el Caballo Alado.. .. .. $	29.80
LIENZO grueso de gran duración, la pieza de 20 yardas .. .. $	49.80
BATISTAS finas para ropa interior, la pieza de 20 yardas.. .. $	49.80
BATISTAS extra fina, lo mejor en géneros blancos, la pieza de 20 yardas.. .. .. $	54.80

TODAS ESTAS MERCADERIAS SON ARTICULOS MUY FINOS y los precios un 35% más baratos que los corrientes.

CREAS PARA SABANAS

A LA MITAD DE SU PRECIO

TELA para sábanas, en color crudo, ancho 1.60, el metro.. .. $	3.90
TELA para sábanas, en color crudo, ancho 1.90, el metro.. .. $	4.80
CREA muy fina ancho 1.60 metro. (GRAN RECLAME).. .. .. .. $	4.80
CREA de 1|2 hilo, el metro a $ 8.90, 7.90 y.. .. .. $	6.90
CREA casi toda de hilo, el metro a $ 11.90, 10.80 y.. .. .. $	8.50
CREA extra fina, ancho 2.10 metros.. .. .. $	6.80
CREA GRAN LUJO, ancho 1.85, metro a.. .. .. $	8.80
CREA de puro hilo garantizado, metro desde.. .. .. $	19.80

Garantizamos la gran duración de todos nuestros géneros para sábanas.

CASIMIRES PARA CABALLEROS

CASIMIRES pura lana para trajes de niños, metro a.. .. .. $	12.80
CASIMIRES pura lana para caballeros, metro a.. .. .. .. $	18.80
CASIMIRES muy elegantes para trajes y abrigos, metro a.. .. $	24.80

Durante esta grandiosa liquidación no mandaremos paquetes a domicilio | No se dan muestras ni se mandan a provincias | Horas de venta: de 9 y media a 12 y de 2 a 6 y media

ALMACENES DE LIQUIDACIONES

SOCIEDAD ANONIMA -:- CALLE ESTADO NUMEROS 135 - 137 -:- SUCURSAL EN VALPARAISO, CONDELL 148 - 156

CONSULADO DE CHILE EN HOLANDA

POR INVESTIGACIONES DEL MINISTERIO DEL INTERIOR SE ESTABLECEN ALGUNAS IRREGULARIDADES

Se ordena al Contador de nuestra Tesorería en Londres que practique una investigación en las cuentas de dicho Consulado

Como nos hemos referido en otras oportunidades, el Ministro de Relaciones Exteriores, señor Izquierdo ha continuado en la tarea de revisar prolijamente las cuentas consulares. Con motivo de las irregularidades observadas en las cuentas del Cónsul General en Holanda, señor Ciro Risopatrón Barros, se habría ordenado que el contador de la Tesorería en Londres, señor Jorge Silva Joachan, se trasladará a La Haya, para iniciar una investigación en las oficinas de dicho Consulado.

Calentador a Leña "El TUBULAR"

"Acetilena"
Casa Andrés Dubois
Santiago
Califont "Tubular"
a Carbón ó Leña
para baño, lluvia, lavatorios, etc.
Calefacción Instantánea
A
B

(PATENTADO)

La mejor fabricación nacional. Con PRIMER PREMIO y MEDALLA DE ORO en la Exposición de Industrias de 1922.

Enteramente soldado al oxígeno. Da agua caliente instantáneamente. Consume el mínimum de combustible. Da el máximum de rendimiento. Agua caliente bajo presión para todos los usos de la casa.

Catálogos, prospectos, certificados, a disposición de los interesados.

"ACETILENA"
CASA ANDRES DUBOIS
Santo Domingo N.o 1077 :-: Santiago :-: Casilla N.o 291

El secretario de nuestra Embajada en Washington

En la tarde de ayer partió a hacerse cargo de su puesto el segundo secretario de nuestra Embajada en Washington, señor Federico Aggacio, que permaneció algún tiempo entre nosotros agregado al Ministerio de Relaciones Exteriores.

OCASION

Liquidación de medias y calcetines hilo y seda por cuenta de fabricantes europeos y americanos.

DELICIAS 2793

CHACRITA 2 a 4 CUADRAS

con casa habitación y que sea en los alrededores de Santiago, deséase tomar una en arriendo (aunque no tengan ninguna plantación). Ofertas por carta, dando precio y condiciones a
M. M. C. Lista Sobrante, Correo Central. Santiago

LA HUELGA DE LA GENTE DE MAR EN PISAGU

EL GOBIERNO ACUERDA APLICAR EL DECRETO YAÑEZ PA RA SOLUCIONAR LAS DIFICULTADES

Días atrás dimos cuenta de las incidencias ocurridas en Pisagua, con motivo de algunas dificultades suscitadas entre patrones y obreros marítimos. El Gobierno encomendó al gobernador marítimo de Antofagasta, señor Spoerer, que interviniera a fin de solucionar el conflicto.

El señor Spoerer ha fracasado en su gestión como puede verse en telegrama que reproducimos más abajo.

"IQUIQUE, 11 Mayo.—Ampliando mi telegrama del 7 del actual sobre la huelga de obreros marítimos de Pisagua, me hago un deber en informar a US. que las gestiones practicadas en Pisagua por el comandante Spoerer, Gobernador Marítimo de Tarapacá, han fracasado porque los obreros se obstinan en imponer capataces designados por ellos en las faenas de estiba de los buques, lo que no aceptan los embarcadores.

En tren de hoy regresa a Iquique la delegación obrera que había ido a Pisagua para tratar de la solución del conflicto, acompañada de los cabecillas Antonio 2.o Torres y Atilio Castillo, y vienen con el propósito de promover el paro de las faenas marítimas de Iquique por solidaridad con los huelguistas de Pisagua.— Amengual".

El Ministerio del Interior con este motivo ha dirigido al citado Intendente el siguiente tele por el cual se le indica la niencia de aplicar el decre ex-Ministro del Interior do doro Yáñez, para solucio dificultades:

"En respuesta telegra dando cuenta del resultado gestiones del comandante para dar término a la hu la gente de mar de Pisagua a US. que ha llegado el m de aplicar el decreto del y ex-Ministro del Interior don Eliodoro Yáñez, N.o 4 14 de Diciembre de 1917, las normas para solucio dificultades entre patrones ros.—Saavedra".

DOTACION POLICIAL DE SANTIAGO

LA SUB-COMISION MIXTA DEL INTERIOR NO ACEPTA EL AUMENTO PEDIDO POR EL PREFECTO

Desde hace mucho tiempo la Superioridad Policial ha venido gestionando el aumento de la dotación en el personal del Cuerpo de su mando, ya que, con la mayor extensión del radio de vigilancia encomendado a él, la acción de cada empleado policial se hace hoy mayor, con desmedro para el buen servicio.

Ultimamente, el Prefecto señor Bustamante, solicitó del Gobierno la creación de un nuevo cargo de Comisario-Inspector, de varios Inspectores y Sub-inspectores de 1.a y 2 a clase, como asimismo de 500 plazas de guardianes.

Llevada esta petición a la Sub-Comisión Mixta de Presupuestos para que consultara este aumento, se acordó no innovar por el momento, sin perjuicio de que la Comisión encargada de la reorganización de los servicios públicos, tome en consideración la petición de aumento de la dotación en el personal del Cuerpo de Policía, que día a día viene haciéndose sentir en forma más apremiante.

CIGARRILLOS
BRISTOL
HABANOS AROMATICOS
$ 1 la cajetilla

LA ACREDITADA
Casa de LIQUIDACIONES
BANDERA 72

CALZADO

LA ANTIGUA
Casa de LIQUIDACIONES
BANDERA 72

COLEGIALES

Si sus presupuestos son escasos, no les importe, en **BANDERA 72** encontrará el mejor y elegante calzado con grandes rebajas de precios.

BOTINES de box-calf negro, cosidos, de 1.a, del 30|33, a.	$ 13.00
BOTINES de box-calf negro, cosidos, de 1.a, del 34|38, a.	$ 15.00

PARA JOVENCITAS

ZAPATONES, Zapatillas Reina Primavera y con una traba, en cabritilla negra, taco bajo y americano, especial para patines, del 34 al 38, a.	$ 13.00
Los mismos modelos y tacos en cabritilla acharolada, del 34|38 a	$ 17.00
PARA NIÑITAS tenemos un gran lote del 30 al 34, desde.	$ 10.00

Para señoras, caballeros y señoritas liquidamos **12,000** pares en diferentes hormas y material hechos a mano a precios de verdadera oportunidad.

BANDERA 72

LA SEPARACION DE LA IGLESIA Y EL ESTADO

EL ARZOBISPO DE SANTIAGO, MONSEÑOR CRESCENTE ERRAZURIZ, DIRIGE UNA PASTORAL A LOS FIELES DE LA ARQUIDIOCESIS

"El Estado tiene estricto deber de contribui · al sostenimiento del Culto, y lo que da anualmente es sólo el pago de una pequeña parte de lo que le adeuda."

". . . Todo el pueblo de Chile es católico, y en calidad de tal, tiene el deber de acudir al sostenimiento de la Iglesia, y de exigir de sus mandatarios que provean a él y lo miren como una de las primeras necesidades sociales."

El Arzobspo de Santiago ha dirigido la siguiente circular a los fieles de la Arquidíócesis:

NOS, CRESCENTE ERRAZURIZ, POR LA GRACIA DE DIOS Y DE LA SANTA SEDE APOSTOLICA, ARZOBISPO DE SANTIAGO DE CHILE

Al clero y fieles de la Arquidiócesis, salud y paz en el Señor.

En la época de la discución de los presupuestos se levantan voces de adversarios de la Iglesia para pedir la supresión o, a lo menos, la disminución de lo asignado al culto y suponen que el Estado al votarlo manifiesta a la Iglesia buena voluntad y le concede una gracia.

Deseamos manifestar que ello no es favor, que el Estado tiene estricto deber de contribuír al sostenimiento del culto y que con lo que da anualmente es sólo el pago de una pequeña parte de lo que le adeuda.

Recórranse una a una las partidas del presupuesto y se verá cómo la Nación cumple en ellas el deber de subvenir a las diversas necesidades sociales. Justamente gasta millones en la defensa nacional y conservación del orden para mantener la marina, el ejército y las policías; millones en la instrucción primaria, media y superior; nadie censura la inversión de los dineros destinados a mantener los caminos y los millones que se han invertido y se invierten en construir y multiplicar los ferrocarriles; la edificación de escuelas, palacios, museos, bibliotecas y demás obras suntuarias se aplaude por una sociedad que intenta mantenerse a la altura que le corresponde; y no mencionamos, para no ser prolijos, multitud de gastos enderezados a proporcionar al pueblo el alivio de necesidades varias o simplemente medios de recreación.

Pues bien, entre tantas y tantas asignaciones cuantiosas, que sin oposición pasan a ser leyes de la República, sólo se oye combatir como indebidas o inútiles las escasas que se dedican al mantenimiento del culto católico.

Exceptuando el número, relativamente pequeñísimo, de los que tienen la desgracia de no creer, todo el pueblo de Chile es católico y, en calidad de tal, tiene el deber de acudir al sostenimiento de la Iglesia y de exigir de sus mandatarios que provean a él y lo miren como una de las primeras necesidades sociales. Tener templos, mantener los ministros, que abnegados dedican la vida al servicio de los fieles, poder acudir a ellos en los asuntos importantes de la vida y verlos junto a su lado en el supremo instante de la muerte importan ciertamente más a los católicos que un campo de deportes y un Palacio de Bellas Artes y, lo repetimos, son católicos casi todos los chilenos y son los dineros de estos católicos los que se distribuyen en el presupuesto. Así, aún suponiendo ateo al Estado, un pueblo católico tiene perfecto derecho para exigirle que atienda a lo que él considera la primera de sus necesidades.

Carece de valor la objeción que algunos suelen formular: "No soy católico o no creo, nada tengo que hacer con la religión y no se me puede obligar a contribuir a su mantenimiento".

El hombre de fé ¿no tendría derecho para decir a su turno ¿por qué he de contribuir al servicio de mil cosas que no amo, de las cuales no participo y aún que considero funestas? ¿Por qué, diría el habitante de apartada provincia, he de contribuir al edificio y mantenimiento de suntuosos monumentos, de mil cosas que ni siquiera veré nunca y que ninguna ventaja me reportan? Y si fuéramos recorriendo uno a uno los gastos que forman el presupuesto de la Nación, hallaríamos bien pocas partidas de las cuales uno y muchos ciudadanos no se declararan adversarios; al ser valederos, tales argumentos terminarían los gastos públicos, o mejor dicho, terminaría la organización y el sostén de la sociedad. Porque precisamente la sociedad es reunión de personas cuyos comúnes esfuerzos y voluntades tienden al mutuo socorro, al mantenimiento de cada uno, a la garantía y guarda de los derechos de todos: éste y aquél sacrifican parte de sus bienes para formar el fondo común que permita al Erario atender a todas las necesidades sociales.

Si el pueblo católico tiene tan claro derecho para exigir del Estado que provea al mantenimiento del culto y de sus Ministros, la Iglesia se halla en posesión de títulos no menos sagrados.

Entre nosotros el origen de la propiedad rural son las encomiendas otorgadas por el Rey de España a conquistadores y pobladores de Chile. Ahora bien, en esas encomiendas se reservaba para el mantenimiento del culto y sus Ministros la décima parte de los productos: nó poseía, pues, el encomendero sino las nueve décimas y, ora por donación, por venta, por herencia, ora por otro cualquier modo de transferencia sólo podía transmitir el dominio de lo único que le pertenecía.

No hay para qué estudiar las variaciones que en su distribución y percepción tuvo el diezmo hasta que la Iglesia lo cobró por sí misma y ello duró hasta 1853, año en que el Gobierno del señor don Manuel Montt convirtió el diezmo en la contribución territorial, que se mantiene hasta hoy.

Como el diezmo pertenecía a la Iglesia, la conversión se efectuó de acuerdo con la Santa Sede, la cual nombró su representante ad-hoc al señor Arzobispo de Santiago, don Rafael Valentín Valdivieso. En la ley de 15 de Octubre de 1853, que estableció la contribución territorial, y en cuanto le precedió vemos claramente expresados el derecho de la Iglesia y la obligación del Estado:

"Artículo 1.o El diezmo se pa-
" gará en adelante en la forma
" que prescribe esta ley y grava-
" rá todas las propiedades rústi-
" cas en proporción al valor de
" sus terrenos."

"Art. 2.o La contribución del
" diezmo en esta nueva forma,
" conservará el mismo destino de
" su institución, que es proveer a
" las iglesias para los gastos de
" sus ministros y culto, continuan-
" do afecto a dichos gastos, se-
" gún y cómo a dichos gastos co-
" rresponde."

En la nota pasada al Arzobispo de Santiago por el Supremo Gobierno, se lee: "Este proyecto — que el Congreso aprobó después sin variación alguna — en nada disminuye ni retira las obligaciones que pesan en el día sobre la masa decimal, porque el nuevo impuesto servirá para los gastos de la Iglesia y remuneración de los servicios del clero".

Y en el mensaje con que lo acompaña a las Cámaras, repite el Gobierno: "Ni la Iglesia dejará de ser atendida en sus gastos como es debido y justo, ni al clero se le privará de la competente remuneración de sus servicios, porque la nueva forma en que se paga el diezmo en nada alterará su objeto ni lo establecido por derecho. El acuerdo del Muy Reverendo Arzobispo y la aquiescencia de la Silla Apostólica alejan toda controversia en la materia".

De consiguiente, pesa sobre el Estado una obligación revestida de los caracteres más solemnes, una deuda cuyo pago a la Iglesia le obliga por contratos y por ley; faltar a tales compromisos sería acto tan vergonzoso como atentatorio a todo derecho, amenaza a todo derecho, amenaza a todos los acreedores del Fisco, y, ningún Gobierno honrado, ningún hombre de bien lo llevaría a cabo.

Los que desean la separación entre la Iglesia y el Estado — sin medir muchos de ellos sus funestísimas consecuencias — y se complacen en señalar otro destino a las partidas asignadas a la Iglesia, manifiestan ignorar el origen y la obligación de esas partidas, que lejos de contener una donación son apenas pequeña parte del pago de sagrada deuda.

Para calcular cuán mínima parte de su deuda paga el Estado, recuérdese que la contribución territorial ha ido creciendo sobremanera, año por año con el aumento del valor de las tierras, y que lo que se entrega a la Iglesia — dueña del diezmo en lugar de seguir en aumento, ha ido bajando en los últimos tiempos año por año.

Con la depreciación de nuestra moneda y el aumento de costo en los gastos de la vida, los otros presupuestos se han inflado en centenares de miles, en millones, y sólo el del culto — único que es pago de deuda — ha ido bajando o permaneciendo estacionario hasta el punto de ser absolutamente deficiente.

¿Quién creería que más o menos cien pesos mensuales constituyen para el párroco el subsidio con que el Estado contribuye a mantener al servidor del pobre, al que día y noche se sacrifica por acudir a su llamado, atenderlo en sus necesidades y auxiliarlo en su agonía? Un canónigo de la Catedral de Santiago, es decir, un sacerdote que de ordinario llega a ese puesto, como a un puesto de honor y de descanso, después de larga vida pasada en rudos trabajos y abnegado servicio del pueblo, recibe al mes para todos sus gastos poco más de trescientos pesos.

Que se ponga en situación semejante a los oficiales de la Marina o el Ejército, a los profesores del Estado, a los preceptores de escuelas, a cualquier empleado, y de seguro se levantarían con indignación justas protestas: la Iglesia ni siquiera reclama; pero, pues, se le quiere arrebatar la ración de hambre a que se la ha reducido, importaba mostrar que no recibe un favor sino una pequeña parte de lo que se debe.

Esta Pastoral será leída a los fieles el Domingo siguiente a su recepción, en la hora de mayor concurso.

Dada en Santiago, a once días del mes de Mayo del año mil novecientos veintitrés. — **Crescente**, Arzobispo de Santiago.—Por mandado de Su Señoría Iltma. y Rvdma. **Miguel Miller S.**, Secretario.

CAJA DE CREDITO POPULAR

Se previene al público que no habiéndose podido terminar el traslado de las oficinas al local propio, **San Pablo N.o 1150, próximo a Bandera,** las secciones de préstamos, rescates y renovaciones continuarán sin funcionar hasta el Sábado 19 inclusive. **Si durante la semana fuese posible dar comienzo a las operaciones, se avisará oportunamente.**

La Sección Caja de [illegible] continuará funcionando en el local antiguo.

LA DIRECCION.

SASTRERIA
LA
Moda Ideal
38 – BANDERA – 38

Los ternos y sobretodos confeccionados por nuestra casa se imponen por su elegancia y vendemos a los precios más bajos de plaza.

A. CABELLO Y Hno.

NOTA.—Se reciben hechuras.

EL "AFFAIRE" DE LAS 50,000 LIBRAS

EN TRIBUNAL PLENO, LA CORTE DE APELACIONES DESIGNA AYER AL MINISTRO QUE CONOCERA ESTE ASUNTO

Es encargado de esta misión el Ministro señor Manuel Cortés

Con motivo de la resolución del Gobierno de pedir a la Corte de Apelaciones el nombramiento de un Ministro en visita para que conozca de los antecedentes del proceso que por el affaire de las £ 50 mil, que ha tomado los caracteres de sensacional, ha habido vivo interés en la opinión pública.

El Alto Tribunal llamado a resolver en su reunión plenaria de la tarde de ayer ha designado a la persona que se constituirá en visita y conocerá de todos los antecedentes relacionados con él, siendo designado para este cargo el Ministro, don Manuel Cortés.

TECHO
ACANALADO "REVART"

Inoxidable, incorruptible, aislador del frío, el calor, y las tempestales eléctricas.

No espere que llueva

para decidirse a techar su construcción con el material "REVART", el más conveniente y económico.

GREGORIO TRAVER E H'JO
AV. MATTA 375 — TELEFONO INGLES 223,
Matadero

DINERO 12 %

Partidas de $ 20,000 a $ 100.000, listo para colocar por propiedades urbanas.

JOSE LUIS SILVA
BANDERA 151

PELETERIA

MANON

GRAN FABRICA
para medidas y transformaciones

DEJANDOLOS COMO NUEVOS
Unico en Chile

Dirigido por su dueño excortador de las principales casas de París y de Buenos Aires.

Precios módicos
SANTO DOMINGO
N.o 1033
SANTIAGO

REMATE

Por acuerdo de los herederos de doña Lucía Isemonger v. de Soto, saldrá a remate el día 23 de Mayo, a las 4 P. M., ante el actuario don Eudoro Guzmán, en el estudio del Juez Partidor, don Bernardino Leiva, Bandera 552, la casa de la

ALAMEDA de las DELICIAS N.os 461 - 467

(AL PIE DEL CERRO SANTA LUCIA)

Por el mínimum de $ 184,857.20

que se pagarán, reconociendo el subastador y haciendo suya una deuda hipotecaria de $ 35,000 al Banco Hipotecario de Chile, por el valor a que esté reducida el día del remate, y el saldo mitad al contado y mitad a 6 meses plazo, con 8 o|o de interés e hipoteca.

Bases y antecedentes en las oficinas del actuario y del árbitro.

Títulos en el Banco Hipotecario de Chile.

Mañana Lunes 14, Martes 15 y Miércoles 16 - Liquidación Baratura de Saldos

"RETAZOS" "RETAZOS" "RETAZOS" Un importante saldo en géneros de lana, Gabardine, Paño, Terciopelo lana, etc.

UN LINDO y completo surtido en gabardina, calidad muy fina, en todos colores, venta $ 30.00, rebajada, metro, a.. . . . . $	19.50
OTRO LOTE en gabardina francesa, calidad extra, venta $ 36.00, rebajada, metro, a.. . . . . $	22.50
UN SALDO en paño especial para capa, ancho 1.40, rebajado, metro, a. . . . . $	16.00
OTRO SALDO en terciopelo de lana, color negro y azul, rebajado, metro, a.. . . . . $	19.20
UN BONITO surtido en paños todos colores, rebajado, metro, a. . . . $	17.40
GAMUZA escocés especial para coche o pañolón, rebajada, metro, a. . . . . $	34.30
UN LOTE crea para sábanas, calidad muy buena, ancho 1.60 metro, el metro, a. . . . . $	4.30
OTRO LOTE en crea imitación hilo, calidad superior, ancho 2 metros, el metro a. . . . . $	7.80
UN LOTE en sábanas hechas, con pequeños deshilados, medida 1.60 por 2.50, cada una a. . . . . $	14.00
Id. calidad muy buena, imitación hilo, tamaño 200 por 300, c|u. . $	26.00
UN SALDO en servilletas para mesa, 60 por 60, c|u. a. . . . . $	2.20
UN SALDO en servilletas para mesa, 65 por 65, c|u. a. . . . . $	2.40
UN SALDO en paños mano, afelpados color, rebajados, c|u. a. . $	5.60
OTRO SALDO en pañuelos para hombre, c|u. a. . . . . $	0.80
UN LOTE en fundas con pequeño deshilado, c|u. a $ 2.50, 2.00 y. . $	1.80
UN SALDO en fantasías para sombreros, a elegir, c|u. a. . . . . . $	3.00
OTRO SALDO en alas y plumas, a elegir, c|u. a. . . . . $	3.00
OTRO SALDO en alfileres para sombreros, c|u. a $ 0.50, 0.40, 0.30 y $	0.20

Y por último un gran saldo en jabones para tocador a precios rebajados.

NOTA.—ESTOS SALDOS ESTARAN EN VENTA A LOS PRECIOS MARCADOS UNICAMENTE EN LOS TRES DIAS INDICADOS.

CASA CASTAGNETO - Alameda Esquina San Martín

"PICCADILLY" ES LA MARCA DE LOS MAS ELEGANTES MODELOS DE SOBRETODOS
Las últimas creaciones
1923, acaba de recibirlas
La Sastrería G. Ruddoff
138 - ESTADO - 138

EL PROBLEMA DEL PACIFICO

DURANTE TODA LA SEMANA EL PRESIDENTE DE LA REPUBLICA HA ESTUDIADO LA DOCUMENTACION QUE SERVIRA PARA LA DEFENSA DE NUESTROS DERECHOS ANTE EL ARBITRO, EL PRESIDENTE HARDING

El programa de defensa que se ha elaborado desde el día del canje de las ratificaciones del Protocolo, se encuentra ya totalmente terminado, faltando solamente algunos detalles de redacción

El señor Aldunate Solar se dirigirá a Washington en Julio próximo, en donde hará traducir la documentación chilena

EL MARTES SE REUNE LA COMISION ASESORA

Durante todo este último tiempo, el Presidente de la República ha estado preocupado del estudio de los antecedentes que han de servir para la defensa de nuestros derechos en la cuestión del Pacífico ante el árbitro, el Presidente Harding.

El Primer Mandatario, ha celebrado a este respecto una serie de reuniones con el Ministro de Relaciones, señor Izquierdo, y con el abogado de nuestra causa, don Carlos Aldunate Solar, que, como se sabe, deberá dirigirse a Washington, en los primeros días del mes de Julio próximo.

EL PROGRAMA DE LA DEFENSA SE ENCUENTRA TERMINADO

El señor Alessandri desde el día en que se acordó el canje de las ratificaciones del Protocolo de Washington, se ha venido ocupando en preparar la defensa de nuestros derechos, bajo el plan de un programa concienzudamente estudiado de acuerdo con el señor Aldunate Solar.

Este programa, se encuentra ya totalmente terminado, faltando solamente hacerle una última revisión.

LA COMISION ASESORA DE LA DEFENSA

El Martes en la tarde deberá reunirse la Comisión asesora del Presidente de la República en los trabajos de defensa de nuestros derechos.

Se cree que en esta reunión, se dé por terminada totalmente la labor, faltando solamente la parte de redacción de algunos puntos para que sean traducidos al inglés una vez que el señor Aldunate Solar los lleve a Washington.

LA CONFERENCIA DE AYER EN LA UNIVERSIDAD

ASISTE EL PRESIDENTE DE LA REPUBLICA Y DISTINGUIDAS FAMILIAS DE LA SOCIEDAD

La doctora señora Ernestina Pérez diserta sobre las enfermedades de trascendencia social

En la tarde de ayer se efectuó en la Universidad de Chile la conferencia que había anunciado la doctora señora Ernestina Pérez, sobre "Enfermedades de trascendencia social."

En el palco de honor tomó asiento el Presidente de la República, siendo ocupada toda el Aula Magna por una numerosísima y distinguida concurrencia.

La brillante disertación de la señorita Pérez, hecha con un perfecto estudio y conocimiento de los males sociales, llamó justamente la atención del público el que premió a la oradora con una gran ovación al término de ella.

En varios períodos de su exposición la oradora fué interrumpida con una salva de aplausos, sobre todo al hablar de la tristísima influencia que para el destino de los pueblos tienen estas enfermedades que día a día se extienden más en nuestras clases trabajadoras.

EDUCACION

Círculo de Matemáticas

LA SESION DE AYER

A las 6.30 P. M. celebró sesión el Círculo de Matemáticas. Además de los socios asistió un numeroso público que se interesaba por oir la conferencia anunciada.

Después de aprobar el acta de la reunión anterior se aceptaron las solicitudes de los RR. PP. José Schmidt y Gregorio Roschelle, profesores del Liceo Alemán y las de los señores Carlos Bobillier y Roger Antonie.

A continuación el sub-Director del Observatorio Astronómico don Ismael Gajardo disertó acerca del movimiento propio de las estrellas, la determinación de las coordenadas del apex y de la cuantía del movimiento del sol en el espacio.

UNA CATEDRA DE HISPANISMO.—El próximo Lunes 13, a las 6 y 1|4 P. M., se inaugurará en la Universidad Católica, la clase de Historia Literaria Nacional, que desempeñará don Ricardo A. Latcham, cuyos sentimientos hispanistas se aquilatarán en su cátedra.

El señor Latcham empezará su curso con un completo estudio sobre "La Araucana", de Alonso de Ercilla y su valor histórico etnológico y literario.

CONCURSO DE DECLAMACION.—El Conjunto Teatral "Paco Ramiro", de la Asociación de Cuadros, ha organizado un concurso de declamación entre los alumnos de las escuelas del sector Avenida Matta, para el 21 de Mayo, idea que ha encontrado franca acogida entre los directores de dichas escuelas.

Los premios a los agraciados serán repartidos en una fiesta por realizarse en el local de la Escuela Federico Errázuriz, el Lunes 21, a las 10 A. M.

El Presupuesto de Interior para 1924

El Ministro del Interior se ha dirigido a todos los jefes de reparticiones públicas de su dependencia, manifestándoles que, antes del 25 del mes en curso, deben enviar al Gobierno un detalle de las inversiones que necesiten en sus respectivas reparticiones, a fin de poderlas tomar en consideración para la formación del presupuesto para el año 1924.

En esta circular, se recomienda encarecidamente, se soliciten aquellas inversiones de carácter muy impostergables.

BOY-SCOUTS

BRIGADA MANUEL MONTT.—Se ha citado para hoy, a todos los scouts de esta brigada, a las 8.30 A. M.

DEFUNCION

Habiendo fallecido nuestro querido e inolvidable tío y deudo, don

Evaristo Torrealba Maturana

Rogamos a sus amigos y a los nuestros, se sirvan acompañar sus restos al Cementerio Católico, hoy Domingo 13, a las 9 1|2 A. M., después de unas solemnes honras que se oficiarán por el descanso de su alma en el templo de San Francisco.

Familia Luco Torrealba.— Cuevas Torrealba.— Rafael Correa Cortés y Juan Valenzuela Arís.

IMPORTANTE LITIGIO

LA CORTE SUPREMA FALLO AYER UN RECURSO DE CASACION EN EL FONDO INTERPUESTO POR LA MUNICIPALIDAD DE CONCEPCION

Ayer la Corte Suprema emitió su fallo en el recurso de casación en el fondo interpuesto por la Municipalidad de Concepción, contra la sentencia de la Corte de Apelaciones de aquella ciudad, en que se confirmaba la sentencia de primera instancia recaída en un juicio sostenido entre dicha Municipalidad y el señor Patricio R. Mulgrew, por cobro de la suma de cien mil pesos que aquélla entregó a Mulgrew y Cía., con motivo de cierto acuerdo producido entre las mismas partes respecto de otro juicio, cuyo fallo vino a obligar a Mulgrew y Cía. a devolver esa cantidad.

La Corte acogió el recurso.

PIDAN CHOCOLATES "COLEGIALES"

EL DIA DE S. S. PIO XI

EN LA TARDE DE AYER SE EFECTUO EN LA NUNCIATURA LA RECEPCION OFRECIDA POR EL NUNCIO, MONSEÑOR ALOISI MASELLA

DURANTE LA RECEPCION OFRECIDA AYER TARDE EN EL PALACIO DE LA NUNCIATURA POR EL NUNCIO APOSTOLICO EXCMO. SEÑOR ALOISI MASELLA, CON MOTIVO DEL ONOMASTICO DEL SANTO PADRE

Con motivo de ser ayer el onomástico de S. S. Pío XI, el Nuncio Apostólico Monseñor Aloisi Masella ofreció al Cuerpo Diplomático y a algunas familias de la sociedad una gran recepción en los salones de la Nunciatura.

Asistió una numerosa concurrencia, entre la que pudimos notar al Edecán de la Presidencia, señor Zañartu, haciéndose fervientes votos por la felicidad del Gobierno del actual Jefe de la Iglesia Católica.

Después de un espléndido buffet servido en uno de los salones, se siguió una animada charla que se prolongó hasta las ocho de la noche.

SERVICIO METEOROLOGICO DE "LA NACION"

12 DE MAYO DE 1923

OBSERVACIONES METEOROLOGICAS LOCALES

Presión atmosférica, m|m. a 0° y 45 lat.: 7 h., 717.6; 14 h., 716.5; 21 h., 716.1.

Humedad relativa o|o: 7 h., 80 %; 14 h., 48 %; 21 h., 76 %.

Tensión del vapor de agua, m|m.: 7 h., 6.5; 14 h., 5.4; 21 h., 6.0.

Temperatura del aire, 0° C: 7 h., 8.3; 14 h., 13.1; 21 h., 7.7.

Dirección del viento y grado Beaufort: 7 h., S-1; 14 h., S-1; 21 h., S-1.

Velocidad, metros por minuto 7 h., 80; 14 h., 216; 21 h., 115.

Nebulosidad (décimos) y densidad: 7 h., 6-1; 14 h., Desp.; 21 h., 5-0.

Tipo de nubes y dirección: 7 h., Nb, Cl.; 14 h., —; 21 h., Neblina.

Visibilidad y titilación (de 0 a 4): 7 h., 1; 14 h., 2; 21 h., 1-3.

Temperatura del aire máxima: 15.1.

Temperatura del aire mínima: 4.2.

Oscilación térmica en 24 horas: 10.9.

Viento dominante m|m: Sur.

Agua caída hasta la fecha: 7.9 mm.

Hidrometeoro: Neblina.

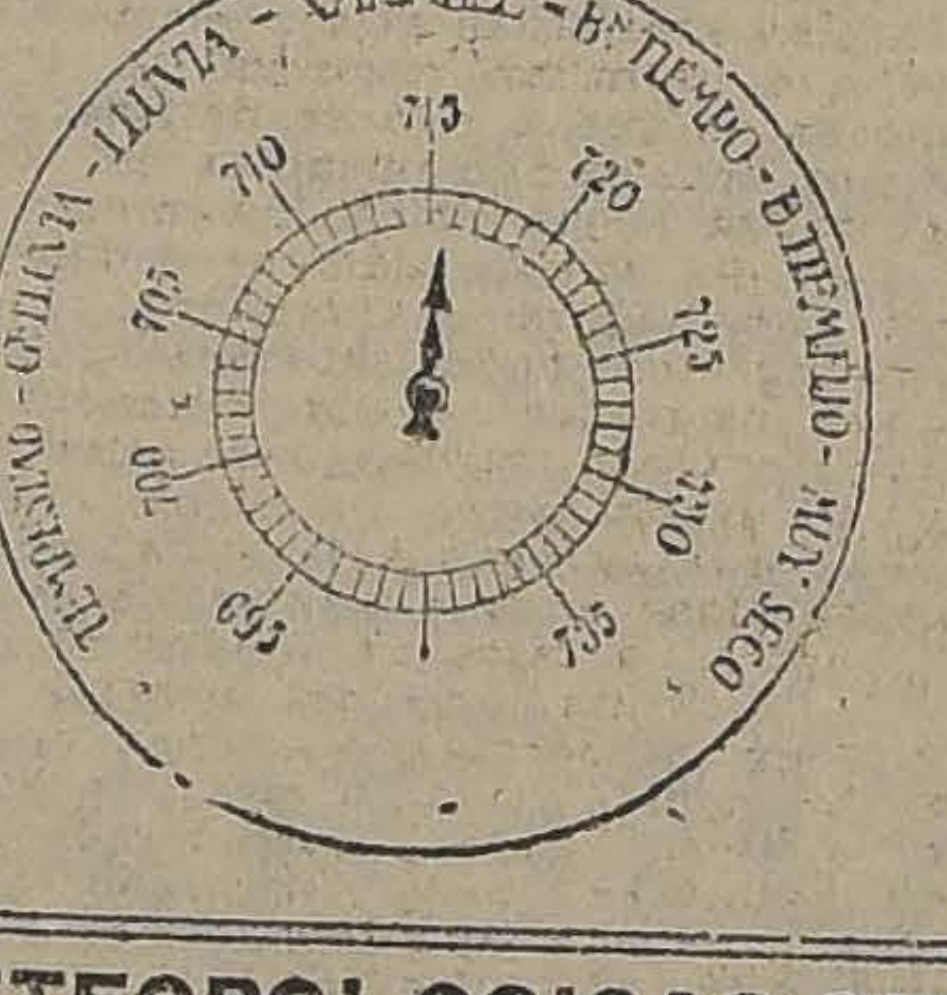

OBSERVACIONES METEOROLOGICAS GENERALES DEL ESTADO DEL TIEMPO EN EL PAIS

PRESION ATMOSFERICA.—En las variaciones que ha experimentado la presión atmosférica en las últimas 24 horas, se ha podido observar hasta las 7 horas de la mañana una alza general en todo el país, y que se acentuaba notablemente hacia el sur, alcanzando a más de 12 mm.

Durante la tarde, según los radios recibidos, la presión atmosférica principió a bajar en toda la región central. En Juan Fernández, en el lapso de 7 horas la presión había bajado cerca de 10 mm., lo que significaría la existencia de una considerable depresión en aquella región.

En el régimen isobárico se observa el establecimiento de un área de altas presiones en el sur.

Hacia la región central, la presión disminuía progresivamente, para volverse a elevar en el norte.

VIENTOS.—En la costa de la región norte, predominaron los vientos del este y noreste, durante la mañana. En la tarde prevaleció el viento del oeste y noreste.

En la región central, predominaron los vientos de la componente sur.

Entre las provincias de Talca y Ñuble este viento adquirió cierta intensidad durante la tarde.

En la región sur sopló viento norte en la provincia de Malleco y en la región de Chiloé.

Desde Cabo Raper al sur este viento adquiere mayor intensidad hasta llegar a alcanzar proporciones de temporal.

TEMPERATURA.—La temperatura del aire se manifestó, por lo general, relativamente moderada durante la tarde, y fría en la mañana y en la noche, en que el descenso de la temperatura se acentuó notablemente.

En al región central, las temperaturas máximas fluctuaron alrededor de 15 y 18° centígrados.

En la región sur la temperatura se manifestó más fría.

Las temperaturas máximas del aire, fueron por lo general sensiblemente menores.

NEBULOSIDAD.—Se produjeron nublados frecuentes en la costa de la región norte del país, persistiendo en diversos puntos durante todo el día.

En la región central los nublados fueron frecuentes desde la provincia de Colchagua al sur.

En la región comprendida por las provincias de Santiago y Aconcagua se produjeron nublados y neblinas parciales durante la mañana y en la noche.

En la región sur del país, la nebulosidad fué por lo general mayor.

HIDROMETEOROS. — Las heladas fueron frecuentes en la región central.

Llovió desde la provincia de Colchagua a Chiloé, verificándose exactamente el anuncio. El agua caída fué la siguiente: San Fernando, 7 Omm.; Talca, 2.5mm.; Concepción, 6.7mm.; Traiguén, 3.mm.; Cullinco, 30.7mm.; Temuco, 2.6mm.; Corral, 3.3, y Puerto Mont, 2.0mm.

ANUNCIOS METEOROLOGICOS

CARACTERES GENERALES DEL TIEMPO

Nublados parciales o neblinas durante las mañanas.

La temperatura se manifestará por lo general relativamente fría, especialmente durante la mañana y en la noche.

Predominarán los vientos del Sur y Suroeste, soplando principalmente durante la tarde con regular intensidad.

La humedad del aire, por lo general, será bastante elevada durante la mañana.

En todos aquellos puntos en que, durante la mañana se produzcan neblinas débiles o nubes bajas del tipo estratus, se observará como un fenómeno general, que la nebulosidad disminuirá hacia el mediodía o en la tarde.

ANUNCIOS PARA LA REGION NORTE

Se producirán nublados frecuentes, especialmente durante la mañana, en la región de la costa. Afectarán principalmente la zona comprendida entre Arica y Antofagasta.

Posiblemente en la costa de la región comprendida entre Caldera y Coquimbo se produzcan brumas débiles o neblinas, preferentemente durante la mañana.

La temperatura del aire, se manifestará por lo general, relativamente moderada.

Se producirá marejada, principalmente en la costa de la provincia de Coquimbo.

ANUNCIOS PARA LA ZONA CENTRAL

Se producirán alteraciones atmosféricas que en sus términos generales, serán la continuació de las anteriormente producida observándose que todo buen tie po tendrá un carácter transi rio y breve.

Los nublados o neblinas par ciales caracterizarán momentá neamente estas alteraciones, p ducindose preferentemente d rante la mañana. En esto ca la indicación que se incluye a término de los anuncios gen rales.

Predominarán los vientos d Sur y Suroeste, principalmen durante la tarde, soplando co regular intensidad.

La temperatura se manifesta relativamente fría durante l mañana y en la noche. Como e las provincias de Santiago Aconcagua es posible que hay sol, la temperatura se eleva hacindose moderada durante tarde.

La humedad del aire será el vada durante la mañana.

ANUNCIOS PARA LA REGIO SUR

Los nublados parciales ser frecuentes.

La temperatura se manifest rá en sus términos general relativamente fría.

Las heladas se producirán co frecuencia.

Predominarán los vientos d Sur y Suroeste.

De Valdivia al Sur es posib se observe viento Norte duran la tarde.

La humedad relativa del ai será elevada.

ANUNCIOS PARA LA REGIO DE LA COSTA

Habrá marejada en la costa d las provincias de Coquimb Aconcagua, Valparaíso y d Arauco o Chiloé.

La temperatura se manifest rá relativamente fresca.

Predominarán los vientos d Sur y Suroeste.

ESTOS ANUNCIOS SE TRAS MITEN DIARIAMENTE PO RADIO TELEFONIA A TOD EL PAIS.

NOTA: durante el día de aye llovió desde la provincia de Co chagua al Sur, verificándose nuncio dado en toda aquella r gión, como puede verse en l observaciones correspondient

DEFUNCION

Ha fallecido nuestr querido deudo, señor

Bernardo V. Martínez P.

Invitamos a sus ami gos y los nuestros a una mis por el descanso de su alm que se oficiará hoy en la Igle sia de la Gratitud Nacional, las 10 A. M. El cortejo pa tirá de la misma Iglesia, ho a las 3 P. M.

María del Pilar R. de Martínez.— Benigna Martínez de Silva.— Raquel Martínez de García.—Marina Martínez R.— Reginio Silva M.— Abelardo García P.

EXPRESION DE GRACIAS

Damos las más expresivas gracias a las personas que se dignaron acompañar a su última morada a nuestra inolvidable esposa y madre.

Pascual Hinojosa y familia.

Puente Alto, 12 de Mayo de 1923.

Después de penosa enfermedad, ha dejado de existir, con profundo dolor, nuestra idolatrada esposa y madre doña

Tránsito Neira de Moreno

Rogamos a sus amigos y los nuestros, se sirvan acompañar sus restos al Cementerio Católico, el Lunes 14 del presente, a las 9 A. M., después de celebrarse unas honras en la Recoleta Franciscana, donde se velarán desde el Domingo, y a donde serán trasladados a las 6 P. M., de su domicilio Dardignac 516.

José Tomás Moreno Moncada e hijos.

DEFUNCION

Habiendo dejado de existir nuestro querido e inolvidable padre

JOSE FIDEL NAVARRO ORTEGA

(Q. E. P. D.)

Rogamos a sus amigos y a los nuestros se sirvan acompañar sus restos al Cementerio General, hoy Domingo 13, a las 10 A. M. El cortejo partirá del Hospital San José.

Zoila Rosa v. de Navarro e hijos.

DEFUNCION

Habiendo dejado de existir nuestro querido padre y abuelo

Ambrosio Allende Martínez

Rogamos a los que fueron sus amigos y a los nuestros, se dignen acompañar sus restos al Cementerio General, el Lunes 14, a las 4 P. M. El cortejo saldrá de Compañía 2275. Seremos eternamente agradecidos.

Ambrosio Allende Donoso.— Manuel Allende Garrido.

Almacen de Máquinas de coser "LA LEGITIMA", Sopletes y cautines a parafina y bencina
TALLER DE COMPOSTURAS
AUGUSTO R. GRAF
San Diego Núm. 85

RETAZOS

RETAZOS de Bordados finos. Valor: $ 0.60 y 0.80 el mt. Por retazos sale el metro a. . . . . . $ 0.30

RETAZOS de Bordados en madapolán y cantón. Valor: $ 1 y $ 1.20 el metro. Por retazos sale el metro a menos de. . $ 0.50

RETAZOS de Bordados en madapolán, cantón y gasa. Valor: $ 1.30, 1.40 y 1.50 el metro. Por retazos sale el metro a menos de. . . . . $ 0.60

RETAZOS de Bordados anchos en muy buenas telas. Valor: $ 1.60 y 1.80 el metro. Por retazos sale el metro a menos de. . $ 0.80

RETAZOS de Bordados anchos muy finos. Valor: $ 2 y 2.50 el metro. Por retazos sale el metro a menos de. . . . . . . $ 1.00

RETAZOS de Encajes finos. Valor: $ 0.40 y 0.50 el metro. Por retazos sale el metro a menos de $ 0.20

RETAZOS de Encajes finíos. Valor: $ 0.60 y y 0.80 el metro. Por retazos sale el metro a menos de. . . . . $ 0.30

RETAZOS de Encajes gruesos. Valor: $ 1.00 y 1.20 el metro. Por retazos sale el metro a menos de $ 0.40

RETAZOS de Encajes valenciana y torchones. Valor: $ 1.40 y 1.60 el metro. Por retazos sale el metro a menos de. . $ 0.50

RETAZOS de Encajes anchos varios. Valor: $ 1.80 y 2.00 el metro. Por retazos sale el mea menos de. . . . . . $ 0.60

RETAZOS de Cintas lavables de pura seda, especiales para ropa blanca, en todos los anchos y en 16 colores distintos. Rebajados a la tercera parte de su valor.

RETAZOS de tiras y recortes bordados finísimos en gasa, en batista y en madapolán, en todos los anchos, especiales para ropa blanca fina. Rebajados también a la tercera parte de su valor.

RETAZOS de tiras bordadas bien anchas y en clase muy finas, especiales para Corpiños, Enaguas, Combinaciones, Vestiditos, etc., etc. TODOS REAJADOS en un 60% del precio de venta.

CASA - DEL - ABUELO

- Ahumada 176 y Estado 52 -

EL CONTRABANDO DE ANIMALES EN PUCON

EL MINISTRO DE HACIENDA, SEÑOR VICTOR CELIS, CELEBRA UNA DETENIDA CONFERENCIA CON EL DELEGADO DEL GOBIERNO, SEÑOR MOLINA, ENCARGADO DE INVESTIGAR TODO LO RELACIONADO CON ESTOS HECHOS DELICTUOSOS

El señor Molina informa al señor Celis de las gestiones hechas hasta el momento y de las medidas que deben adoptarse para que el Fisco pueda requisar los animales que están en poder de los representantes fiscales y en los cerros de la cordillera

EL JEFE DE RESGUARDO DE FRONTERA HACE DECLARACIONES SOBRE EL ASUNTO

En la tarde de ayer, el Ministro de Hacienda, don Víctor Celis, que, como se sabe, ha sido quien ha dirigido personalmente las investigaciones y demás tramitaciones, para dar con el contrabando de animales por los boquetes de la Cordillera en las provincias de Cautín y Valdivia, en especial en Pucón, celebró una detenida conferencia con el señor don Evaristo Molina, delegado del Gobierno que ha permanecido en las provincias del Sur buscando los medios de castigar a los culpables y de recuperar las cuantiosas sumas en que se ha defraudado al Fisco durante los últimos cinco años.

En esta reunión, el señor Molina impuso al señor Celis de las gestiones que había hecho y de las medidas rápidas que hay que tomar para asegurar el éxito de las gestiones, como también para que el Fisco requise los animales que en millares ya se tiene en poder de los representantes fiscales y de los que todavía andan sueltos por las serranías.

El señor Celis, inmediatamente de tener conocimiento de los antecedentes traídos por el señor Molina, y de los que ha acumulado, ha tomado importantes medidas administrativas, muchas de ellas tendientes a investigar las ramificaciones que pudieran tener los autores de las defraudaciones en todo el país y en algunas reparticiones públicas.

Desde luego, se nos ha informado, existiría el propósito de tomar serias medidas contra algunos empleados de la administración que hasta hoy han resultado directamente complicados y contra otros en los que se ha descubierto concomitancia con los defraudadores.

CON EL JEFE DEL RESGUARDO DE LA FRONTERA

Se encuentra en Valparaíso el Jefe de Resguardos de Fronteras, señor Guillermo Vicuña, distinguido funcionario a quien solicitamos algunos datos sobre el bullado contrabando de animales efectuado en Pucón y que tanta alarma ha producido en todas las esferas del Sur y de la capital.

—A propósito de las publicaciones alarmantes sobre contrabandos de Frontera de Pucón, registradas últimamente en la prensa del país, —nos dijo el señor Vicuña—conviene puntualizar los hechos para reducirlos a su verdadera extensión.

Se ha dicho que estos contrabandos se vienen produciendo desde varios años a esta parte. En primer término debe observarse que durante los años 1919, 1920 y 1921, en virtud de la ley número 3450, de 11 de Diciembre de 1918, el impuesto a que estaba afecta la internación de animales se mantuvo en suspenso. En consecuencia, sólo cabe ocuparse de las internaciones fraudulentas que han podido realizarse durante el año 1922 y en los meses corridos del presente.

Sobre la base de las internaciones que se llevaron a cabo en el transcurso de lo. años en que no se cobraba el impuesto, puede calcularse en forma aproximada, el número de animales que anualmente se introducen al país por el referido Resguardo.

Según datos estadísticos, las internaciones durante los años en referencia, fueron las siguientes:

PUCON

	Vacu. Mach.	Vacu. Hemb.	Ovejunos
1919. . . .	712	824	2,246
1920. . . .	4,230	2,058	7,285
1921. . . .	1,796	1,405	1,800
Totales. . .	6,738	4,287	11,331

Como se ve, las cifras anotadas distan enormemente de aquellas que, según las publicaciones de la prensa, corresponden a los animales internados clandestinamente. De manera que esta sola apreciación da idea clara y nítida de la exageración verdaderamente absurda que ofrecen las cifras mencionadas.

Según los datos anotados, la internación por el puerto terrestre de Pucón, alcanzó durante los años 1919, 1920 y 1921 a 6.738 vacunos machos, 4,287 vacunos hembras y 11,331 ovejunos, y conforme a las informaciones de la prensa, las internaciones producidas en los meses trascurridos del presente año, son superiores a aquellas.

Estimo casi inoficioso afirmar que es, ha sido y será siempre infructuoso el esfuerzo que se gaste por evitar en absoluto los contrabandos, aún cuando para ello se disponga de numeroso personal de cuya rectitud nadie pueda dudar y de toda clase de medios, sean éstos de movilización, de dinero, de autoridad, etc., etc. De ahí que con sobradísima razón alguien haya podido declarar que la única manera de evitar los contrabandos es suprimir las Aduanas.

Ahora conviene no olvidar que la conformación topográfica de nuestra cordillera ofrece dificultades invencibles a la debida y correcta fiscalización aduanera. Para nadie es un misterio que hay mil y un boquetes que permiten franquear la cordillera.

Para atender tan vasto servicio existen 36 Resguardos (vigilancia de tres fronteras) cada uno con una reducidísima dotación, siendo el total de empleados de 185 los que no cuentan con medios de ningún género para el desempeño de sus cargos. Es tan absurda la situación en que se encuentran colocados que, según la ley, deben adquirir y mantener de su propio peculio las cabalgaduras que ocupan en el servicio, lo que les significa una merma considerable de sus reducidos sueldos.

La Jefatura del Resguardo, desde tiempo inmemorial, por conducto de la Superintendencia de Aduanas, ha llamado a las puertas del Gobierno prosiguiendo el legítimo deseo de mejorar el servicio; pero siempre se ha estrellado con la barrera insalvable opuesta a las solicitaciones de fondos, por la situación angustiosa del Erario Nacional. Para muestra procede citar un hecho.

Se venía representando desde una época lejana, la necesidad de aumentar las avanzadas en la cordillera a fin de contrarrestar con mayor éxito los contrabandos; pero las avanzadas exigen elementos que permitan preservar a los empleados que a ella se destinan, de las crueles inclemencias de la naturaleza. Pues bien, solamente a fines del año pasado, poco después de haberse aprobado los Presupuestos, pudo obtenerse una suma insignificante que permitió adquirir cinco carpas para otras tantas avanzadas.

Hay que agregar a la situación desventajosa en que el servicio se encuentra, la falta de fondos para la movilización del personal pues, en numerosas ocasiones no se han podido llevar a efecto, por tal motivo, viajes considerados indispensables para sorprender contrabandistas. Tampoco es posible exigir a los empleados que costeen tales viajes por cuanto los sueldos de que disfrutan no soportan esos gastos y ha sucedido el caso de personal que ha cubierto de su bolsillo el valor de los gastos en referencia y no ha logrado que el Fisco se los reembolsase por falta de fondos.

En otros países más ricos y mejor organizados que el nuestro, se efectúan contrabandos acaso en mayor escala, sin que den motivo a publicaciones sensacionales en que se desea dar a entender que existe un verdadero encadenamiento de empleados, internadores y personajes de toda índole que usufructúan de esas operaciones ilícitas, en menoscabo de los intereses fiscales.

Se ha pretendido hacer mucho caudal de la mayor internación de animales realizada en este último tiempo. Esto tiene su explicación en la menor demanda de ganado argentino en el mercado europeo que ha abatido sus precios, lo cual le ha permitido soportar el excesivo gravamen del impuesto chileno, distando siempre las internaciones de las cifras fantásticas que ha dado la prensa.

Cabe dejar constancia de que la mayor actividad en las internaciones de dicho ganado se ha producido por Los Andes por donde los animales pueden llegar en perfectas condiciones debido al ferrocarril transandino.

En vista de que talvez con demasiada frecuencia se habla de internaciones clandestinas por la cordillera, la jefatura sin descanso ha impartido las órdenes más terminantes a su personal en orden a que dé estricto cumplimiento a la ley y cuando ha recibido denuncios en el sentido de que alguno o algunos empleados ha estado maleando ha pedido su inmediata traslación.

Estudiando la mejor manera de perfeccionar, se arribó a la conclusión de que ello se obtendría dividiendo a los resguardos de fronteras en tres zonas cada una a cargo exclusivo y bajo la inmediata responsabilidad de un inspector, quien debe visitar constantemente los resguardos de su respectiva zona.

Otra medida determinada por el deber de velar por el buen servicio fué la de pedir la ayuda del Cuerpo de Carabineros para la vigilancia de los resguardos. La acción de los carabineros ha superado con creces las expectativas que en ella se fundaron.

De todo lo expuesto se deduce en forma concluyente que las responsabilidades de los contrabandos a que se ha aludido no afecta en modo alguno a las autoridades aduaneras.

Cuanto se diga en contrario no obedece a otro propósito que al tendencioso de mistificar la opinión pública.

Procede aquí dedicar un párrafo a los obstáculos que se presentan para llevar a feliz término las traslaciones aconsejadas por razones del servicio. Tan pronto como el personal se impone de que se pretende cambiarlo de resguardo no deja resorte que tocar para permanecer en el mismo punto. Fingiéndose contar con la mala voluntad de sus jefes superiores, se hace aparecer como víctima y en su obstinación por permanecer donde está, acude ante las personas más altamente colocadas en los círculos gubernativos, políticos y sociales para que ejerciten sus influencias en obsequio de sus deseos.

Sabemos que la jefatura del Resguardo prepara un informe sobre el particular que será elevado a la autoridad correspondiente.

Sobre una publicación

Hemos recibido la siguiente carta:

"Santiago, 11 de Mayo de 1923. —Señor Director de "La Nación". —Ciudad.—Señor Director:

En "Las Ultimas Noticias" del 8 del presente y con el título de "Salvaje atentado", se dió cuenta de que en un almacén central se había rociado con bencina a un perro y después de prenderlo fuego, lo habían echado a la calle, causando la más viva indignación entre las personas que presenciaron el hecho.

Hay un lamentable error en esta información, pues la Sociedad Protectora de Animales ha podido constatar que los datos llevados a la imprenta carecían de verdad, según se puede comprobar en el texto del parte que al respecto pasó la primera comisaría que a continuación se acompaña.

Esta institución desearía que Ud. tuviera a bien ordenar se diera a conocer la verdad de lo ocurrido por medio de su importante diario, ya que la versión publicada el día 8 no hace ningún honor ni a esta Sociedad ni a nuestra cultura.

Agradeciendo a Ud. muy sinceramente este señalado servicio, saluda a Ud. con el mayor afecto, su S. S.—**El Secretario.**"

Damos a continuación la copia del parte oficial de lo ocurrido:

"Parte N.o 697.—4.o Juzgado.—S. J. del C.—Doy cuenta a S. S. que hoy, un señor cuyo nombre no se pudo establecer, dió alarma de incendio por la línea central N.o 2936, indicando como sitio amagado el negocio de provisiones para familias, de Venicio Carroza, Merced 809, domiciliado en la Av. Recoleta N.o 2302. Según averiguaciones practicadas por el oficial de servicio don Egidio Moscoso, se estableció que el empleado del mismo negocio, Pedro Marfatte Espinoza, Bellavista N.o 0201, en circunstancia de que se encontraba fumando en el interior del negocio, se acercó a un tarro con carburo que se inflamó y cuyas llamas inflamaron asimismo una botella de espíritu de vino. En estas circunstancias, Marfatte tomó un saco y extinguió las llamas, a consecuencia de lo cual resultó con quemaduras en la mano izquierda, siendo atendido en la Botica Gamboa, Portal Mac-Clure. Este negocio carece de seguro, según exposición de doña Natividad Carroza. Presenciaron este hecho los señores Juan A. Burjo, San Antonio 76 y Mamerto González, Manuel Montt 370. Las diversas compañías de bomberos que asistieron no alcanzaron a prestar su ayuda por no haber sido necesarios sus servicios.— Santiago, 7 de Mayo de 1923.—(Fdo.) **A. Fleck**, Inspector de guardia".

LA CUESTION TRANVIARIA

EN LA REUNION CELEBRADA EN EL MINISTERIO, ENTRE EL JEFE DEL GABINETE, EL PRIMER ALCALDE Y EL REPRESENTANTE DE LA EMPRESA, SE CONVINO EN LA NECESIDAD DE LLEGAR A UN AVENIMIENTO EN LAS DIFICULTADES PENDIENTES

La Municipalidad deberá ratificar los nombramientos hechos para que estudien estos arreglos

A las dos y media de la tarde de ayer, se reunieron en el Ministerio del Interior, el Jefe del Gabinete, señor Saavedra; el Primer Alcalde de Santiago y el Director Delegado de la Empresa de Tracción Eléctrica, don Juan Tonkin.

En esta reunión se estudiaron todos los antecedentes que han motivado las dificultades entre la Municipalidad y la Empresa, como también los documentos que han servido para intentar fórmulas de avenimiento.

Una vez que el señor Saavedra manifestó a los presentes la conveniencia que había para la ciudad, en que la Municipalidad y la Empresa llegaran a un entendimiento, les expresó que antes que todo debía la Municipalidad ratificar en una sesión próxima el nombramiento de las personas designadas por la Alcaldía para estudiar el arreglo con la Compañía Eléctrica.

El Alcalde señor Ugarte expresó que esa reunión podría ser la del Miércoles próximo, acordándose en seguida que, una vez conocidos los acuerdos que adopte la Municipalidad celebrar una nueva reunión en el Ministerio, el Jueves, a las 11 de la mañana, para tomar los acuerdos que habrán de adoptarse en definitiva.

CON EL SEÑOR A. R. LARROSA

LA LABOR DE LA CRUZ ROJA EN LAS DIVERSAS ACTIVIDADES DE LA VIDA

La gran cruzada contra las enfermedades y la degeneración de la raza

ALGUNAS ESTADISTICAS ALARMANTES

Ha puesto término a su misión en nuestro país, el señor A. R. Larrosa, Delegado General de la Liga de las Sociedades de la Cruz Roja en Suramérica. Se marcha después de una ardua y laboriosa tarea en favor de los ideales altamente humanitarios de la institución que representa.

En la tarde de ayer tuvimos oportunidad de conversar con él.

Empezó diciéndonos: Una feliz coincidencia hizo que llegara a Chile, cuando la ley constituyente la Cruz Roja nacional, tanto tiempo esparada, acababa de promulgarse y mientras la V Conferencia Panamericana se hallaba reunida. Pocos días después, la Conferencia votaba en medio del mayor entusiasmo una resolución que tendría una repercusión extraordinaria entre las Cruces Rojas de todo el continente. La recomendación hecha en Santiago para que los Gobierno favorecieran la creación y desarrollo de una Sociedad de Cruz Roja en cada República suramericana, el aplauso tributado a la Liga por su iniciativa de reunir una Conferencia Panamericana de la Cruz Roja, me ataron a Chile con lazos de gratitud desde el primer momento.

Añádase a esto, las distinciones de que he sido objeto por parte del Comité Central de la Cruz Roja Chilena y del Directorio de la Cruz Roja de las Mujeres de Chile, cuya labor está por encima de todo encomio. He tenido ocasión de visitar el Dispensario en compañía del Decano de la Facultad de Medicina, de apreciar los resultados obtenidos día por día, de admirar la abnegación, la sublime piedad de la mujer chilena, que orientada por las nuevas ideas de la Cruz Roja, puede hacer milagros en materia de higiene.

La educación popular en ese sentido es uno de los números principales del programa de la Cruz Roja.

La ignorancia del pueblo hace que él mismo vaya eliminándose en forma verdaderamente alarmante.

Datos estadísticos de los principales países de Europa y del mundo entero, así nos lo demuestran. Durante la epidemia de la grippe de 1918, las estadísticas registraron en la India la enorme cifra de 6 millones de defunciones.

En Inglaterra, el Departamento de Reclutamiento, pudo en la última conscripción constatar que de dos millones y medio sólo 900 mil individuos estaban aptos para hacer el servicio militar, y el registro escolar arrojó un resultado verdaderamente doloroso: de 7 millones de niños en edad de entrar a la escuela 1 millón estaba imposibilitado para el estudio, es decir condenados al más cruel de los castigos, la ignorancia absoluta. Sobre esta particular, continúa diciéndonos, el señor Larrosa, hay estadísticas y observaciones que podrían parecer fantásticas pero que sólo son el fruto de estudios concienzudos. Calmette, el ilustre médico y sub-Director del Instituto Pasteur de París, ha constatado por medio de las reacciones de tuberculina, que el 55 por ciento de los niños y el 95 por ciento de los adultos, tiene el bacilo de la tuberculosis. Planteado así el problema sanitario mundial, es fácil comprender cuán grande es la labor de la Cruz Roja, cuyo objeto principal es prevenir; previniendo se contribuye al mejoramiento de la raza de modo que la Cruz Roja efectúa al par que una tarea humanitaria, una alta labor patriótica.

Merece pues, entonces, el apoyo general, y así como en las guerras no sólo toman parte los elementos bélicos sino de todo orden y carácter, en la Cruzada por el bienestar general, deben tomar parte todos los factores.

Es enorme y parecería fantástico enumerar la obra de la Cruz Roja, puedo citarles, nos dice, algo de lo hecho durante la guerra, como ser la extinción del tifus en Serbia y Polonia, el combate contra el hambre en Rusia, el socorro de los desamparados y perjudicados por la guerra y también por la ofensiva de los turcos.

Con entusiasmo y calor nos habla de las instituciones de algunos países y de la labor de las mujeres, que no sólo atienden enfermos, sino que examinan, previenen y visitan habitaciones menesterosas, llevando al par que el auxilio material, el apoyo moral de la palabra cariñosa y el consejo sano.

Y hay también, nos agrega la enfermera, escolar que atiende y vigila a los pequeños estudiantes, la enfermera de las madres que cuida de la lactancia y así en cada período de la vida podrá encontrarse la ayuda oportuna y desinteresada. Tal es, agrega con orgullo, la labor de la Cruz Roja. La institución libra una cruzada batalla y no enarbola otro estandarte que el de la piedad.

El principal motivo de mi viaje ha sido la organización de la Conferencia Panamericana de la Cruz Roja.

A esta Conferencia, que tiene una importancia decisiva en la grande obra de la salvación de la raza en que está empeñada la Liga, concurrirán representantes del organismo central, de todos los países de Sur América, Estados Unidos, Canadá, la Unión Panamericana, la Fundación Rockefeller, la Sociedad de las Naciones, la Oficina Internacional del Trabajo, la Oficina Internacional de Higiene de París, Italia, España, Holanda, Francia, Inglaterra y cuantos países tengan intereses en América. Instituciones sanitarias de los países americnos, instituciones de beneficencia que trabajen en planos semejantes a los de la Cruz Roja, etc.

A este respecto he conversado con diferentes delegados a la Conferencia Panamericana celebrada en esta capital, y he obtenido halagüeñas promesas. El señor Rameau delegado y Ministro de Justicia de Haití, me ha manifestado que personalmente se encargara encargará de la instalación de la Cruz Roja en Haití.

El señor Garay, delegado de Panamá y Ministro de Relaciones de su patria, me ha ofrecido interesarse para que la Cruz Roja de su país quede incorporada a la institución internacional.

He visitado con sumo placer los diferentes instituciones de beneficencia de este país.

En todas ellas he notado abnegación y entusiasmo, es decir, la base de toda obra de humanidad.

Las amas curan enfermos, visitan a los pobres en sus humildes cuartos y he visto con emoción como delicadas manos han hecho la limpieza de más un dispensario.

La realización de la Conferencia Panamericana de la Cruz Roja se presenta bajo los mejores auspicios.

Me voy, terminó diciéndonos nuestro entrevistado, llevándome un recuerdo que no podré olvidar, de la gentileza y hospitalidad de la sociedad en general, sólo lamento no haber podido aceptar en el último momento la invitación de la Cruz Roja Chilena para dictar algunas conferencias públicas en las que me habría puesto en contacto más estrecho todavía con este gran pueblo.

EJERCITO Y ARMADA

LAS PRUEBAS EFECTUADAS AYER EN LA ESCUELA DE AVIACION CIVIL

A ESTE ACTO ASISTE EL MINISTRO DE GUERRA Y DISTINGUIDAS PERSONALIDADES

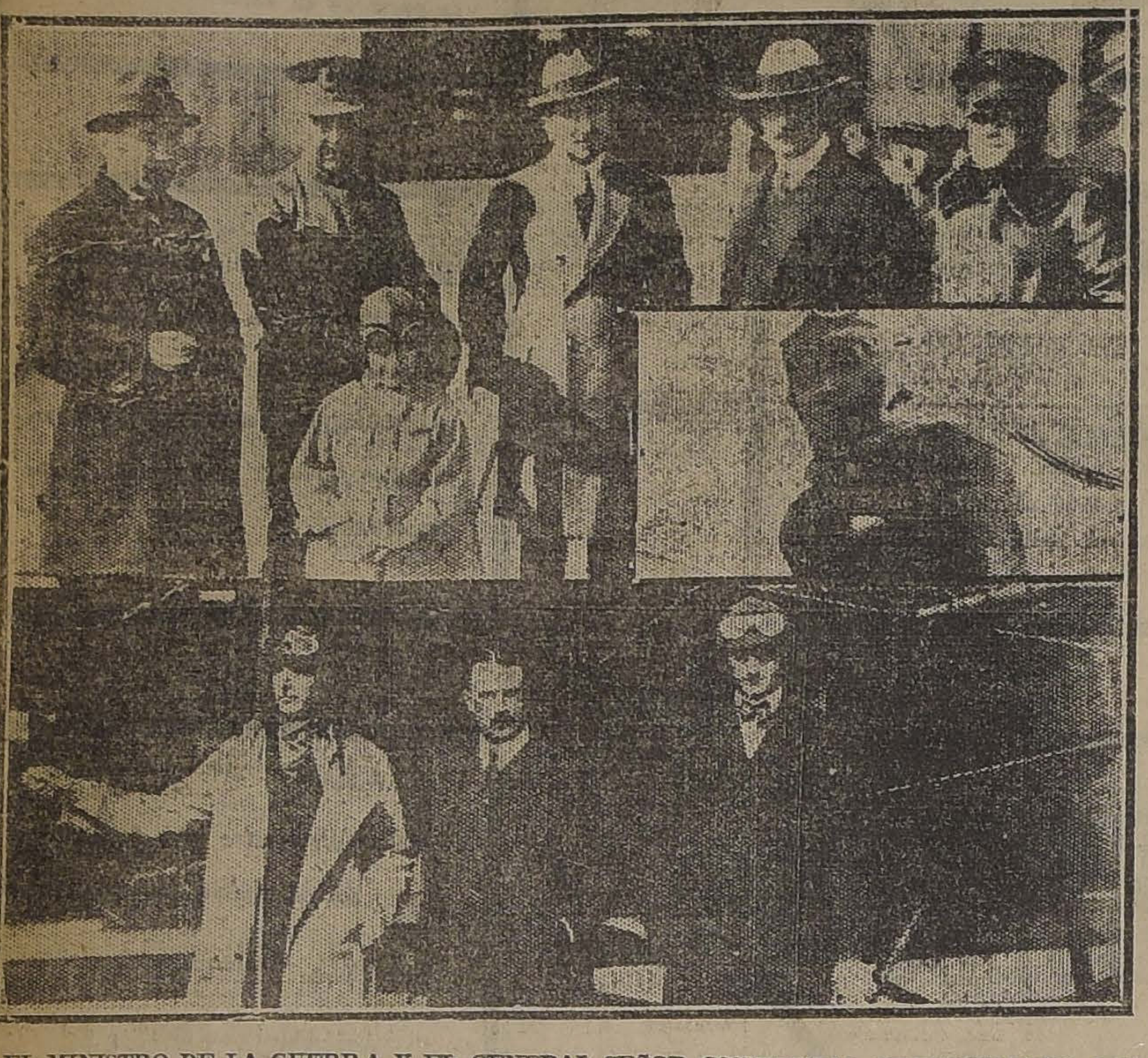

I. EL MINISTRO DE LA GUERRA Y EL GENERAL SEÑOR CONTRERAS PRESENCIANDO LOS VUELOS. — II. EL REPRESENTANTE DE "LA NACION" QUE TOMO PARTE EN LAS VOLACIONES. — III. EL INSTRUCTOR SEÑOR HANSEN Y SUS DOS AVENTAJADOS DISCIPULOS.

En la mañana de ayer se efectuaron con todo brillo en la Escuela de Aviación, las pruebas que deberían rendir los alumnos del Curso para Civiles, que ha inaugurado el piloto señor Pedro J. Hansen.

Con estas pruebas los alumnos han quedado habilitados para ingresar a las filas de los pilotos militares en cualquier momento.

EN LA ESCUELA

A la hora fijada se encontraban en la Escuela de El Bosque numerosas personas, entre las cuales pudimos anotar al Inspector General de Aviación General Contreras Sotomayor; al Director de la Escuela, capitán señor Aracena y a los pilotos militares y también numerosas familias.

Los exámenes fueron recibidos por el capitán señor Aracena y ellos deberían servir para otorgar a los señores Etchegaray y Helfmann, el brevet de piloto aviador civil.

LAS PRUEBAS

Las pruebas que se iban a rendir, y que consistían en cinco "ochos", dos aterrizajes en círculo y una prueba de altura a dos mil metros, se efectuaron con todo éxito.

Tanto el señor Etchegaray como el señor Helfmann cumplieron en el aparato "Curtis" de 300 HP., en que han hecho sus estudios, las pruebas que se les exigían, sin que en ningún momento se viera en ellos ninguna deficiencia en el manejo.

LA LLEGADA DEL MINISTRO DE LA GUERRA

En los momentos en que el señor Etchegaray efectuaba su prueba de altura llegó al campo de aviación el Ministro de la Guerra, acompañado del Sub-secretario del Departamento.

Al terminar el desarrollo de los vuelos, ambos pilotos fueron muy felicitados por el señor Guerra y por las personas asistentes, quienes tuvieron palabras de elogio para la labor del señor Hansen, quien no ha vacilado en establecer, a pesar del poco campo para estas actividades que existe en nuestro país, una Escuela de Aviación Civil, cuyos frutos se están demostrando con mayor claridad cada día.

Terminadas las pruebas de examen, voló el Director de la Escuela, señor Hansen, llevando como pasajero al representante de este diario, señor Rogelio Vallejo B.

DEFUNCION

Sociedad Empleados de Comercio

Habiendo fallecido el socio jubilado señor

Bernardo Martínez

Rogamos a los miembros de esta institución asistir a sus funerales que se efectuarán hoy Domingo a las 3 P. M. El cortejo partirá de la Iglesia Gratitud Nacional, en dirección al Cementerio General.

La Comisión de Funerales.

Compañía de Salitres de Antofagasta

Señores Accionistas:

En la imposibilidad de desmentir diariamente las afirmaciones erróneas que se hacen en el debate formado alrededor del pago del honorario convenido por esta Compañía con don Horacio Fabres, hemos resuelto hacer la siguiente enunciación de la verdad de los hechos para que los señores accionistas puedan encontrar en ella, en cada ocasión, la rectificación a dichos asertos que consideramos tendenciosos:

1.o Los servicios del abogado don Horacio Fabres para llegar a obtener el reconocimiento de dominio sobre nuestro estacamento Salinas Norte, fueron contratados verbalmente a principios de Octubre de 1920, habiéndose convenido entre ambas partes que la mejor forma de conseguir dicho propósito era la de llegar a una transacción con el Supremo Gobierno, que salvara las dificultades manifestadas en la discusión del arreglo Salas Edwards.

2.o De acuerdo con estas ideas, se firmó el Convenio Martner, aprobado por la ley N.o 3794 de fecha 13 de Setiembre de 1921, el cual importa la compra de esos terrenos tomando por base los precios obtenidos en los últimos remates fiscales.

3.o Debe suponerse que el precio así establecido ha sido justo y equitativo desde el momento que nadie lo objetó durante su discusión, ni aún después de aprobado dicho convenio.

4.o Por lo tanto, no puede decirse honradamente que la Compañía se haya apropiado un bien fiscal en forma ilícita, desde el momento que todo se ha hecho a la luz pública y con la adquiescencia de los mismos que objetaron el convenio anterior.

5.o Las sospechas a que ha dado origen el honorario acordado al señor Fabres, no pueden de ninguno modo llegar hasta nuestra Compañía, toda vez que, cuando se acordó dicha remuneración, se sabía que el Poder Legislativo iba a ser renovado meses después, debiendo seguramente conocer del asunto el nuevo Congreso, como realmente ocurrió.

6.o Presentadas así las cosas, no cabía al Directorio darse cuenta en Octubre de 1920, de cuáles llegarían a ser las resistencias que se le presentarían, ni mucho menos de dónde saldrían, lo que aleja en absoluto aquellas sospechas.

7.o Por lo tanto, son falsas las imputaciones que se han estado haciendo a esta Dirección, porque es falsa la base en que ellas se fundaron, cual es la declaración hecha en el H. Senado el día 28 de Febrero pasado:

"En los Libros de la Sociedad de " Salitres de Antofagasta ha que" dado constancia de que dicha So" ciedad pagó £ 50.000 o sean dos " millones de pesos por los servi" cios que tuvieron por objeto ob" tener de la Cámara de Diputa" dos que aprobara una transac" ción que dicha Sociedad tenía " celebrada con el Fisco".

8.o El arreglo con el señor Fabres a virtud del cual debía ser pagado su honorario una vez que fuera ley de la República el Convenio antedicho, se cumplió en todas sus partes, pues todos los pagos se le hicieron con posterioridad al 13 de Setiembre de 1921, fecha de la promulgación de la ley, salvo una entrega de $ 51,717 que se le hizo el día 10 de Marzo de dicho año.

9.o Por lo tanto, es también inexacta la aseveración hecha en la H. Cámara de Diputados el día 1.o del actual, según la cual el señor Fabres tenía recibidos ya ochocientos y tantos mil pesos cuando se discutía este asunto en las Cámaras; y

10.o Esta Compañía ha dado por escrito a la Comisión nombrada por la H. Cámara de Diputados todos los datos que ella ha solicitado y al señor Ismael Edwards Matte, encargado por dicha Comisión, se le impuso sin reserva alguna de todos los antecedentes que la Compañía posee sobre la materia. El Directorio sólo se negó a que la Comisión, poniendo en duda lo aseverado por él, enviara peritos que revisaran, sin derecho alguno, nuestros libros, manifestación de desconfianza que nuestra dignidad debía rechazar con energía.

Valparaíso, 12 de Mayo de 1923.

EL DIRECTORIO.

GRAN VENTA DE ROPA INTERIOR

Hombres (1.er PISO) Niños (2.o PISO) Señoras (3.er PISO)

Lunes y días siguientes en GATH & CHAVES

PRECIOS DE VERDADERA OCASION

EN BONETERIA HOMBRES:

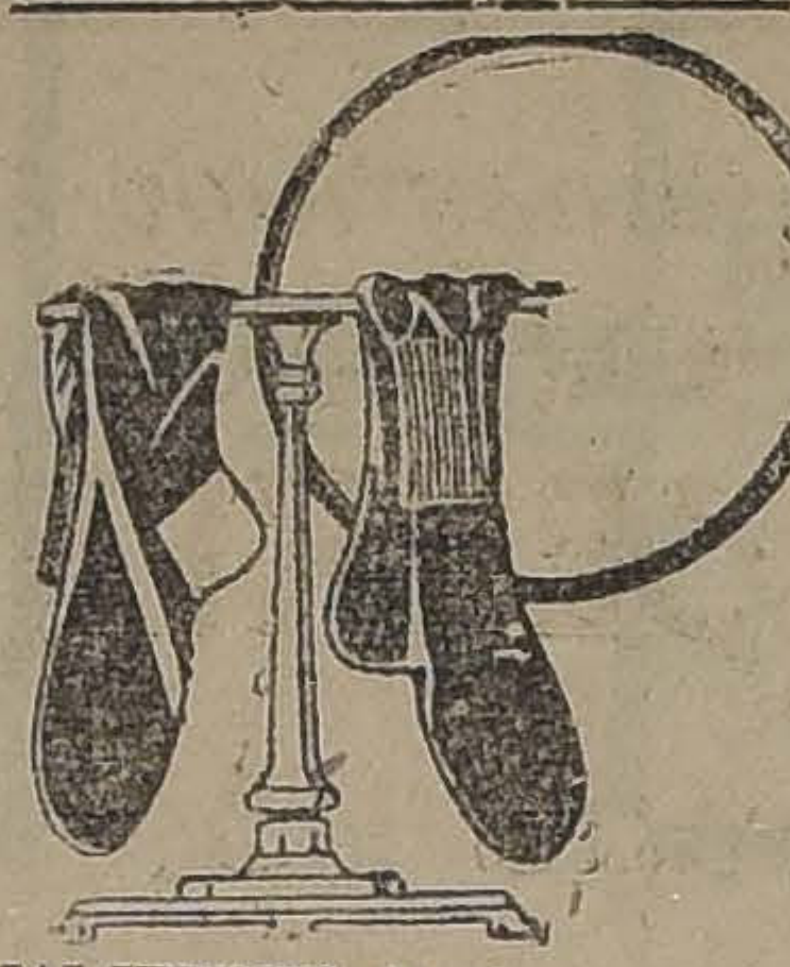

CALCETINES de algodón superior, negros, reforzados, sin costura, el par $	2.90
CALZONCILLOS de lana y seda, blancos, artículo fino. (Saldo de medidas) . . . . $	44.50
CAMISETAS y calzoncillos de lana, con rayas de seda, buena calidad, la pieza . . . . . $	58.50
CALCETINES de hilo de Escocia, negros, lisos, (saldo de medidas), par $	7.95
CALCETINES de hilo de Escocia, negros, con bordado de seda, a . . . $	14.90

EN BONETERIA NIÑOS:

CALCETINES de algodón, negros, con talón y punta reforzada, artículo francés de fina calidad, para años 2 a 10; primera edad a . . . . $	1.10
SALDO de calcetines de lana, en color café, blancos y negros, para años 2 a 9; primera edad, a . . . . $	3.90
SALDO de calcetines de algodón, blancos, calidad superior, a . . . . . $	1.95
CALZONCILLOS de punto, en algodón crudo, cortos, para años 3 a 12; cualquier tamaño, a. $	8.90
GRAN SALDO de cuellos de hilo, almidonados, artículo inglés, varios modelos, a . . . . $	0.90
CUELLOS sport, en blanco y de color. (Saldo de medidas), a . . . . . $	1.30

SALDO de camisas para niños, en céfiro fantasía, con puños mosquetero, artículo fino, a. . $	9.90
CAMISAS para jóvenes, en céfiro rayado, colores de gran moda, medidas 30 al 33, a $	12.90
CAMISAS blancas, con pechera de batista, alforzadas, medidas 30 al 35 $	11.90
DELANTALES de bramante blanco, modelo a tablones, medidas 75 a 85 centímetros, a 10.90 pesos; medidas 50 al 70, a . . . . $	9.90
UN SALDO de jockeys para niños, confeccionados en casimires ingleses, a . . . . . $	8.90
BOLEROS de casimir fantasía, modelo muy práctico, para años 4 a 10, a . . . . . . $	6.90
SOMBREROS de paño para jóvenes, modelo calañés, a $ 14.90 y . . . $	12.90
GRAN SALDO de gorras marinero, en paño o sarga, negras o azul marino, a $ 5.50 y . $	4.90

EN BONETERIA SEÑORAS:

BOLEROS de algodón, punto tricot, abiertos, mangas largas, a . . . $	8.25
POLAINAS de lana, punto tricot, el par . . . . . $	10.90
CAMISETAS de algodón, punto tricot, medio abiertas, mangas largas, a . . . . . . $	11.90
PAÑUELOS de lana, tejidos a mano, a $	17.50
BUFANDAS de lana, tejidas, con flecos, diversos colores, a . . . $	17.90
PAÑUELOS de lana, tejidos, con flecos, a . . $	29.50
REFAJOS de lana, tejidos, diversos colores, a . . . . $	36.50

MEDIAS muselina de seda, lisas, negras y en diferentes colores, a . . . . $	6.75
BOLEROS de algosón, punto tricot, escotados, sin mangas, a . . . . . $	5.35
MEDIAS de seda, con cuchilla calada, diversos colores de moda, a . . . . $	17.90

CON MAS FUERTES REBAJAS

Gath & Chaves ofrece esta semana, POR RENOVACION DE SURTIDO

En los Departamentos que se detallan, artículos de utilidad práctica para el hogar y de uso personal

PRIMER PISO

EN GARNITURES:

ENCAJES de algodón, bordados, ancho 45 centímetros, el metro . . . $	5.30
TUL blanco de seda, ancho 150 centímetros, el metro . $	4.05
PETOS de brillo, varias formas, a . $	26.55
MALETINES de alpaca para señoras, formas diversas, malla fina, a . . $	31.50
MONEDEROS de cuero, con división al centro, colores surtidos, a . . . . $	2.60
HUINCHAS de algodón para ribete, ancho 2 ctms. varios colores, el metro . . . . $	0.20
FLECOS de seda, para adornos, ancho 2 ctms., varios colores, el metro . $	0.55
RESTOS de bordados y encajes, todos los anchos, a precios sumamente rebajados.	

EN BLANCO:

MANTELES de brin de hilo crudo, con bordados a mano, tamaño 190 x 190, desde . . . . $	76.50
SERVILLETAS redondas, en el estilo de los manteles, c|u. . . . . $	4.70
FRAZADAS de lana, con guarda celeste, tamaño 150 x 210, cada una . . . $	31.50

EN PERFUMERIA:

VASELINA Cold-Cream, perfumada, Chesebrough, a . $	6.90
JABON Castilla con paño, a . . . . $	0.70

EN GUANTES Y PAÑUELOS:

GUANTES de gamuza, negros, fabricación francesa, para caballeros, el par . . . . . . $	11.00
GUANTES de gamuza color, largos, para señoras, el par . . . . . . $	22.50

EN FARMACIA:

LYSOL, frasco chico, a . . . . . $	1.45
VINO QUINA Laroche, 1|2 . . . . $	4.95

EN TEJIDOS:

SARGAS de lana para forros, en colores café y gris oscuro, clase extra, ancho 140 ctms., el metro . . . . $	8.90
CACHEMIRAS negras de pura lana, extenso surtido en anchos y calidades, el metro desde . . . . . $	8.90

EN CAMISERIA:

CAMISAS de céfiro superior, con puños doblados y 1 cuello, a . . . . $	22.30
CAMISAS para dormir, confeccionadas con rico céfiro de color liso, a . . . . . . $	15.25
SALDOS de camisas de seda, desde . $	26.60

SEGUNDO PISO

EN LIBRERIA:

PAPEL de oficio, el cuadernillo, a. . $	0.35
SOBRES blancos para tarjetas de visita, el ciento . $	1.50
PORTA lapiceras de cristal fino, c|u.. $	2.25

EN ZAPATERIA HOMBRES:

CALZADO "Hanan" norte - americano. (Saldo de medidas) . . . . $	54.00
CALZADO "Packard" norteamericano (saldo de medidas), a. . . . . $	29.50
CALZADO Nacional, marca "SOL": Botines y Zapatones en box calf, color negro, N.os 38 al 43, a . . . . . . $	27.50

EN ZAPATERIA NIÑOS:

BOTINES en gum metal negro, con cordones, desde . $	14.50
BOTINES en box calf negro, doble suela, a. . . . . . . $	18.50
Zapatones y zapatillas para niñas, en negro, color o charol, a . . . . . $	22.50
CALZADO suizo, marca Cruz (Saldo de medidas), desde . $	12.50

TERCER PISO

EN CORSES:

CORSES "Warner" en batista, buena clase, busto mediano, largo de caderas, (Saldo de medidas), a . . . . . $	18.90
CORSES "Warner" en coutil floreado, buena clase, busto bajo, largo de caderas, con pocas varillas (Saldo de medidas), a $ 38.50 y	28.50
FAJAS ortopédicas en malla especial para personas operadas, a . . . . . $	18.90

EN ROPA BLANCA:

CAMISAS en género lavado, buena clase, forma Imperio, con adornos de broderie, a . . . . $	6.90
CALZONES en rico madapolán, cosidos a mano, con adornos de encajes de hilo y pasa cintas de broderie, a . .	6.90
CAMISAS de noche, en rico género lavado, con mangas cortas y adornos de broderie y encajes de hilo, a . . . $	10.90
CUBRE CORSES en rico madapolán, cosidos a mano, con adornos de encajes de hilo y vainillas, a . . . . $	5.90

EN BLUSAS Y BATAS:

ENAGUAS en tafetán de seda tornasol, modelos de última novedad, a $	59.00
Un saldo de blusas y chalecos finos, para traje sastre, a . $	29.50
Un saldo de batas finas en seda con bonitos adornos desde . . . . . . $	95.00

EN LAYETTES:

BATITAS tricot para guagua hasta de un año y medio, en color blanco, muy buena calidad, a . $	12.25
GORRITAS en punto tricot, lana e hilo mercerizado, para bebes hasta de 2 años, desde . . . $	2.20
Un saldo de batas de gasa, adornadas con puntillas y encajes, desde . . . $	17.50

EN LENCERIA NIÑAS:

Denlantales en satín, negro y alpaca, para niñitas de 3 a 5 años, desde $	5.90
MEDIAS en borlón de algodón, blancas, buena calidad, para niñitas de 6 a 10 años, a $ 3.50, $ 3.15 y . . . . $	1.95
Un saldo en camisas de bramante y nansú, adornadas de valencianas y broderie, para niñas y jovencitas, a $ 5.25, $ 3.95 y . . . . $	3.15

EN ZAPATERIA SEÑORAS:

ZAPATOS "Domby" norteamericanos, cabritilla negra, color y potro charolado, con cinco ojetillos y taco francés de suela (Saldos de medidas), a . . . $	28.50
ZAPATOS nacionales, marca "SOL", hechos especialmente para nuestra Casa, con materiales seleccionados, ofrecemos de gum metal y charol, con taco Luis XV y cinco ojetillos (Saldo de medidas), a . . . . $	17.50
ZAPATOS Hanan y Son, el mejor del mundo, de cabritilla negra, charolada, cabritilla color y gum metal y gum color, con taco francés o Luis XV (saldo de medidas), a. . . . . $	51.00

CUARTO PISO

EN MENAJE:

CUCHILLOS para mesa de acero, Rodger, con cacha de marfilina, clase extra, docena . . . $	78.00
Los mismos para postre, la docena . . $	66.00
VASOS de plaqué finísimos para lavatorios, c|u. . . . $	15.00
COPITAS para huevos, plaqué Gallia, c|u. . . . $	10.80

EN SANITARIOS:

FAROLES de cristal ópalo, con cadena de bronse y rosetón, c|u. . . . . $	45.00
CALENTADORES eléctricos de inmersión, c|u. . . $	20.70
CALENTADORES eléctricos para el estómago, c|u. . $	38.00

EN TAPICERIA:

TAPICES especiales para tapiz de muebles o cortinados variadísimo y extenso surtido en calidades, dibujos, estilos y coloridos; el metro, desde . $	17.90
CORTINAS de punto, extenso y variado surtido en calidades, dibujos y estilos, con y sin vuelo; el par, desde. . . . . . $	85.00
CARPETAS de yute para mesa, gran surtido en calidades y tamaños, con dibujos al centro y centro liso, con bonitas guardas y flecos, desde . . $	37.90
LINOLEUM, ancho 180 ctms., incrustado y pintado, imitación parquet, calidad extra; el metro, desde. . . . . $	24.90

SUBTERRANEO

EN COMESTIBLES:

CHAMPAGNE SANOY PERE Y FILMS.REIMS

EXTRA Dry, botella . . . . . $	29.50
EXTRA Dry 1|2 botella . . . . $	14.80
CORTE BLANCHE 1|2 botella	14.80
CHAMPAGNE A Pierlot Co.-Bouzi-Reims BRUT, la botella . $	27.50
BRUT, la 1|2 botella. . . . . . . $	14.55
DOUX 1|2 botella . $	14.55
LECHE condensada "Nestle", la lata . $	2.50

LA EMULSION GATH & CHAVES

Es un Tónico insuperable

EN PERFUMERIA:

Continúa la gran réclame de Agua Colonia Elixir, Jabones, Polvos, Estuches, Lociones, Extractos, Polveras, Cisnes, Navajas, Asentadores, vasillos, Bigoudís, Cepillos, Esponjeras, etc., etc.

EN COMESTIBLES:

ACEITE puro de oliva, extra superior, marca Gath y Chaves, lata de 2 1|2 kilo, a $ 17.20; lata de 1 kilos, a . $	6.95
TE especial Gath y Chaves, exquisito, lata de 460 gramos, a . . . . $	6.95
LATA 230 gramos .	3.70

GATH & CHAVES

PIANOS
STEINWAY & SONS
BECHSTEIN
Blüthner
A. TAPIA R.

Son los de fama mundial
IMPORTADOR
OTTO BECKER
Ahumada 113

CICOL

Santiago, Diciembre 15 de 1922.

He examinado bajo el punto de vista bacteriológico el preparado denominado CYCOL y he comprobado que es un **desinfectante poderoso**, siendo capaz de destruir cultivos microbianos al **estado puro**, usado en la proporción del **dos por ciento**.

Los ensayos practicados con cultivos de Staphilococcus, Streptococcus, Bacilo de Loeffler (Difteria), Bacilo de Eberth, para-tifus A; para-tifus B; Bacilos de Miquel; Bacilos Tithoides (aislados de caries dentarias); y con microbios sporulados como carbón, perfringens, aerofétidas, putríficas, etc., dieron resultados **satisfactorios**.

Debo agregar que el CYCOL es un líquido de reacción alcalina (a la fenolteína) y que no ataca los instrumentos de cirugía.

(Firmado).—Dr. Enrique Dávila.

CYCOL

ESTAMPILLAS DE LA CONFERENCIA

DECLARACIONES QUE NOS HACE EL ADMINISTRADOR DEL CORREO CENTRAL, SEÑOR ROJAS SOLAR, SOBRE LOS PROPOSITOS QUE HA TENIDO EL GOBIERNO AL AUTORIZAR LA EMISION DE ESTAS ESTAMPILLAS

En información anterior, nos hemos referido a los propósitos de la Dirección de Correos y Telégrafos, en el sentido de lanzar a la circulación una nueva emisión de estampillas conmemorativas de la V Conferencia Panamericana, con el fin de evitar que los especuladores hicieran de estas estampillas un negociado. El Gobierno comprendiendo el espíritu que animaba a la Dirección al solicitar esta nueva emisión, no tuvo inconveniente en acceder a ello.

Se ha dicho que el Supremo Gobierno al acordar la primera emisión de estas estampillas, ha tenido en vista que esto le reportaría una utilidad igual a la suma invertida en la Conferencia Panamericana. Como estos rumores en estos últimos días, se han acentuado, nos hemos acercado al administrador del Correo Central, señor Carlos Rojas Solar, quien nos hizo la siguiente declaración:

—La utilidad de que se habla, nos dice nuestro entrevistado, se habría producido con la primera emisión de estampillas restadas por los acaparadores para fines filatélicos; pero una vez que salga la nueva emisión solicitada por la Dirección del ramo, estos mismos filatélicos emplearán las estampillas acaparadas en el franqueo y entonces desaparece la utilidad que habría obtenido el Fisco con el proceder de los acaparadores.

La cosa es muy sencilla, nos agrega el señor Rojas Solar, al lanzarse a la circulación la primera emisión, los filatélicos y las personas que se aprovechan de cualquiera oportunidad para hacer un buen negocio, recogieron de la circulación gran parte de estas estampillas, en espera, seguramente, de que a la vuelta de algunos años, adquirieran un valor excepcional. Con esto, a su vez, se beneficiaba el Fisco, ya que estas estampillas se restaban a la circulación y, por consiguiente, para atender al pago de los servicios a que están destinadas.

En ningún caso, termina diciéndonos el administrador, el Correo o el Fisco han querido lucrar con las estampillas en referencia, y si sólo buscado un medio de conmemorar el trascendental acontecimiento de la realización en nuestro país de la V Conferencia Panamericana.

TRANSANDINO POR JUNCAL

HOY ENTRO EN VIGENCIA EL CONVENIO DE FUSION DE LAS ADMINISTRACIONES DE ESTA VIA INTERNACIONAL

Hoy se cumplió la fecha señalada para entrar en vigencia el convenio de fusión de las administraciones chilena y argentina del ferrocarril transandino por Juncal.

Desde esta fecha el Directorio en Londres designado hace tiempo y en el cual están representados los intereses de Chile y la Argentina, como asimismo los directores delegados, residentes en ambos países, entrarán en funciones, con lo cual se habrá realizado en forma práctica la fusion de los servicios administrativos de esta importantísima vía internacional.

Por lo que respecta a las nuevas tarifas por que debe regirse el ferrocarril, no podrán entrar en vigencia, por cuanto la Gerencia del transandino ha pedido algunas modificaciones que no podrá resolver tan pronto el Gobierno. En consecuencia, regirán, en forma provisoria, las actuales tarifas.

¿RESPONDE SU

Pieza de Baño

A LAS EXIGENCIAS DE CONFORT Y SALUBRIDAD?

Si no, modernícela ordenando su instalación a nuestra Casa, que por ser especialista le dará satisfacción.

CASA SANTIAGO WEBB & CO.

CASILLA 1767 - ESTADO 156-170 :-: TELEF. ING. 3176|3177

GRAN REALIZACION
En Guantes para Señoras
POR 2 DIAS SOLAMENTE

GUANTES — GUANTES

1er. Piso
ESTADO y
PASAJE MATTE

GUANTES de algodón afranelado, muy buena clase, en colores gris, café y negro, todos los números, el par . . . . . $ 2.90

GUANTES imitación gamuza, clase muy fina, con 2 botones de presión, en colores gris, café, cáscara y blanco, todos los números, el par . . . . . . $ 5.90

GUANTES imitación gamuza, largo 12 botones, en gris, café, negro y blanco, todos los números, el par . . . $ 6.90

GUANTES de cabritilla gris, café claro y oscuro, con bordado y ribete de fantasía, con dos botones de presión, artículo de gran moda, en todos los números, el par. $ 17.50

GUANTES de cabritilla blanca, muy finos, marca "Perrín", con bordado y ribete negro, artículo de alta novedad, en todos los números, el par . . . . $ 17.50

GUANTES de cuero "tané", artículo de mucha duración, en colores perla y cáscara, con dos botones de nácar, el par . . . . $ 17.50

GRAN saldo de guantes en rica cabritilla color cáscara, sólo en los números 6 y 6 1|4, el par . . . . $ 9.90

Lunes 14 — Martes 15

LA CASA DEL BUEN GUSTO
Casa Francesa
LA CASA DE LAS ELEGANCIAS

LA LEGACION DE CUBA EN CARACAS

QUEDA A CARGO DE NUESTRO ENCARGADO DE NEGOCIOS EN ESA CAPITAL

El Gobierno de Cuba, por ausencia de su representante en Caracas, solicitó de nuestro Encargado de Negocios en Venezuela, señor Solís Vergara, que se hiciera cargo de la Legación cubana en Venezuela. El señor Solís, junto con agradecer esta honrosa petición, solicitó a nuestro Gobierno la autorización necesaria para acceder a ella, la cual le fué concedida.

El Ministro de Chile en Uruguay

El Ministro de nuestro país en Uruguay, señor Enrique Cuevas B., ha solicitado licencia del Gobierno para dirigirse a Europa.

Quedará a cargo de la Legación, con el carácter de Encargado de Negocios, el Cónsul General en Montevideo, señor Héctor Mujica P.

Secretario en Centro América

A fines de la próxima semana partirá a reasumir su puesto el secretario de la Legación de Chile en Centro América, señor Felipe Aninat.

Baile en el Teatro Santa Lucía

Hoy, a las 6 1|2 P. M., se llevará a efecto, como de costumbre, un gran baile en la Terraza Caupolicán del Cerro Santa Lucía.

Para finalizar la temporada de Otoño que, como se sabe, terminará en el presente mes, se preparan grandes bailes para los días 13, 20, 21, 25, 27 y 31 del actual, con grandes atracciones y un espléndido conjunto musical recién contratado por la Empresa.

SOBRETODOS
DESDE $ 140

OFRECE LA SASTRERIA
LOS ESTUDIANTES
ARTURO PRAT 18

La Tos, el Resfrío, la Gripe

y demás enfermedades que son comunes en esta estación del año, las evitará usted si con tiempo prepara su organismo para resistir y eliminar los gérmenes morbosos que las producen.

Hay una preparación científica que da excelentes resultados no sólo para combatir las enfermedades antes nombradas, sino también todas aquellas que afectan las vías respiratorias, tales como la tuberculósis, el asma, etc.

Esta preparación que es el

MALTO-CREOSOTAL DEL LABORATORIO FRANCIA

está compuesto de Extracto de Malta puro concentrado, fabricado de la mejor cebada malteada; Creosota, cuyas cualidades terapéuticas son tan conocidas, y Jarabes de Codeína y Tolú, medicamentos reconocidos como los más indicados para las afecciones bronquiales.

Pida en todas las Boticas:

MALTO CREOSOTAL DEL LABORATORIO FRANCIA

"EL NEGRO BUENO"

Causa el prímer disgusto a una pareja d recién casados.

Ayer tarde pasaban por la Alameda de las Delicias, frente al número 1035, el señor S. G., acompañado de su gentil esposa; en ese instante la orquesta del Negro Bueno ejecutaba un hermoso shimmy que invitaba a pasar; ella le insinúa a su marido tomar el té y aprovecharían el rato oyendo una buena música, segura, como siempre que le harían su gusto, se dispone a entrar; pero él la detiene y no quiso entrar; la verdad es que creyó que costaría muy caro el servicio en un establecimiento tan espléndido. Ella nada dijo, continuaron Alameda abajo. Esta fué la primera nube que empañó la felicidad de aquellos recién casados. A poco andar, se encontraron con un grupo de amigas que venían hablando en alta voz como si estuvieran discutiendo; se besaron las muchachas, y una les preguntó, si venían del Negro Bueno, y ellos avergonzados les contestaron que no. Fíjate, le decía otra, que es la pastelería de moda igual que la Isleña; Ramis Clar no ha om tido sacrificio ninguno para hace un verdadero paraíso del Negr Bueno. La Rosa, la que hablab más fuerte de todas, decía que l había dicho adiós a todos los cen tros de reunión, que prefería pasa las tardes con sus amigas en E Negro Bueno; otra decía, y lo mejor que tiene que cobran muy barato; fíjate que la otra tarde, Ca los nos convidó, pagó con cinc pesos y todavía le dieron vuelte pasamos una tarde inolvidable, l orquesta tocó los últimos tango recién llegados de Buenos Aire tomamos un rico té y casi todo los productos que elabora Ram Clar, dicen que nadie lo puede hacer competencia. Al pobre marid lo tenían loco las chiquillas y e ese momento se acuerda que en u bolsillo del chaleco tenía un bille tito de cinco pesos; las convidó todas las que aceptaron jubilosas a paso más que regular se dirizie ron al Negro Bueno. Cuando sa lieron, el cielo estaba sin nubes.

RAMUNCHO.

TRIBUNALES DE JUSTICIA

MOVIMIENTO HABIDO EN 12 DE MAYO DE 1923

CORTE SUPREMA

Primera Sala

Se ocupó de los acuerdos.

Segunda Sala

3 Fisco con Ramón Navarro y otros, en acuerdo.

Redactor, señor Salas.

Las demás no vistas.

Alegatos: don Bernardo Solar, por el recurso, y don Luis Vargas C., contra el recurso, en la segunda.

Falladas de acuerdo: Municipalidad de Concepción con Patricio R. Mulgrew, ha lugar al fondo. Redactor, el señor Salas.

Agustín Virgilio M. con Carlos Naranjo y otros, sin lugar fondo. Redactor, señor Donoso Grille.

Contra Baldovino Urra y otros, sin lugar fondo. Redactor, señor Donoso G.

Deserciones: Patricio Rojas con Abdulio Hidalgo con Steverson y Cía., forma.

Denuncio de Luis Pucima con Notario Moisés Cruz Anguita, apelación.

CORTE DE APELACIONES

Primera Sala

Sábado 12, Señor Mac - Iver.

1 Contra Rafael Santibáñez y Manuel Meneses, confirmada con declaración y aprobada; 2 Sumario por lesiones a Temístocles Silva, aprobada; 3 Contra Miguel París, id.; 4 Sumario por muerte de José Ríos, id.; 5 Sumario por muerte de Haroldo Núñez, id.; 6 Contra Ernesto Sotelo, id.; 7 Sumario por muerte de Eusebio Correa, id.; 8 Exequiel Fernández contra Rosendo Arce, id.; 9 Contra Alfonso Ramírez, Jacob Strugo y Jacob Colodro, id.; 10 Luis Cardone contra Horacio Meza, confirmada; 11 Miguel Lavín contra Carlos Galletti, id.

Secretario, el señor Fabres.

Agregada: contra Ernesto Silva, aprobada.

Alegaron: don Salvador Hess, por la revocación, en la 1.a; don Ernesto Arteaga con don Eduardo Guevara, en la 9.a; don Tito Lisoni, por la confirmación, en la 10; don Miguel A. Calvo con don Nicanor Elgueta, en la 11.

Segunda Sala

Relator, señor Bernales.

1 Contra B. Núñez, aprobada; 3 Sumario por muerte de M. Leiva, id.; 3 Sumario por lesiones a M. Figueroa, id.; 4 Fco. Allende con Municipalidad de Lolol, en acuerdo; 5 y 6 Fco. Allende con Municipalidad de Lolol, en acuerdo, 7 Contra Samuel Meza, devuelto incompetencia del Tribunal; Contra A. Videla, confirmada co declaración; 9 Contra Manuel Barraza, aprobada; 10 A. Pérez contra L. Benham, acuerdo; 12 Contra A. Morales, suspendida; 1 Contra A. Bascuñán P., trámit

No vistas las demás.

Alegaron: en la 8.a, don Pedr Velasco, revocando; en la 10, do Lautaro Benham, confirmando revocando.

Tercera Sala

Sábado 12, señor Gutiérrez.

1 Contra Francisco Chacón, Federico Gálvez, Luis Guajardo, Pedro Gálvez, Gorrel Hnos. y Eulog Labarca, confirmada; 2 Contra Aurora Ramírez, revocada; 3 Contr Manuel Balboa y Delfín Vásquez aprobada; 4 Contra Alvaro Chacón, id.; 5 Contra Guillermo Ureta, confirmada; 6 Contra Migue Horacio Carvacho, revocada.

Secretario, el señor Alcalde.

Alegaron: don Pedro Velasco por la revocación, en la 2.a; do F. Javier Labbé M., por id., e la 6.a

Falladas de acuerdo: contra J Onel, contra C. Riveros, Ossa con Hidalgo, Figueroa con Valenzuela

Cuarta Sala

Relator, señor González Campos.

1 R. Castro, ex-militar, aprobada; 2 Recurso hecho V. Rossini, suspendida; 3 Cobro honorario de Arturo Lorca, trámite; 4 R Carrera contra G. Toledo, confirmada; 5 Contra Juan Miranda, sin lugar prescripción; 6 Denuncio contra Sociedad La Poderosa, pendiente.

No vistas las demás.

Alegaron: en la 4.a, don Arturo Ramírez, confirmando; en la 5.a don Arturo Davis contra la prescripción; en la 6.a, don Arturo Alessandri R., confirmando.

FARMACIA NACIONAL DE LARA
DE TURNO
DELICIAS 1286.—TEL. 5088
OFRECE ACEITE DE BACALAO

Mueble Chino
auténtico, taraceado y con marfiles, se vende de ocasión: Ahumada, Pasaje Unión Central 170, tercer piso, de 11 a 4.

PARAGUAS -:- PARAGUAS
LA CASA MAS IMPORTANTE DE CHILE OFRECE POR ESTA SEMANA

10,500 PARAGUAS de Grand, Barnett & Co., de Londres; Weber & Co., de Hamburgo; y Cabanellas, de Madrid, que liquidamos a $ 20.60, $ 20.00, $ 19.50, $ 16.60, $ 15.80 y . . . . $ 13.60

NOTA. — Somos los más grandes importadores de paraguas, y, además, de importadores, somos exclusivistas, y en todas nuestras calidades, y a la vez concesionarios de Fábricas para ventas al por MAYOR y MENOR, dejando fabulosas utilidades a comerciantes, a quienes concedemos descuentos especiales por cantidades. Contando con personal competente para embalar, hacemos envíos a provincias contra reembolso o consignamos a algún Banco.

Perfumería "PEELE", Frazadas, Escobillas, Navajas, Guantes, Corbatas, Etc., Etc.

Ventas por Mayor y Menor de todos los Artículos

LONDRES Soc. Comercial de Liquidaciones Ltda. Hamburgo-Madrid

1057 - COMPAÑIA - 1057 :-: UNICA CASA EN CHILE :-: 1057 - COMPAÑIA - 1057 :-: LOS SABADOS CERRAMOS A LAS 7 P. M.

CRONICA POLICIAL

CONTINUAN INCOMUNICADOS EL COMANDANTE Y EL GUARDIAN DE LAMPA, ACUSADOS DEL HOMICIDIO DE MANUEL DUQUE

AYER ES DECLARADO REO CARNOT CAVADA POR FALSIFICACION DE DOCUMENTO PUBLICO Y EVASION

La Corte de Apelaciones conoce ayer de varios procesos criminales

Una nueva visita ocular al local del "Ideal Café"

TRES JOVENES SON TRAIDOS DE RANCAGUA ESTRICTAMENTE INCOMUNICADOS

El 2.o Juzgado del Crimen condena a varios reos por robos

Se absuelve a un reo y se condena a otro

La Corte de Apelaciones ha confirmado la sentencia dictada por el Juzgado del Crimen de Rancagua, en el proceso seguido contra Rafael Santibáñez y Manuel Meneses Blanco, por hurto.

En esta sentencia se establecía la inculpabilidad de Meneses, por lo cual fué absuelto; y la responsabilidad de Santibáñez, que fué condenado a tres años y un día de presidio.

Subidos los antecedentes a la Corte en consulta respecto de Meneses y en apelación respecto de Santibáñez, se ha emitido el fallo mencionado al principio con declaración de que el reo Rafael Santibáñez sufrirá la pena de 541 días de presidio.

Un homicida condenado

El tercer Juzgado del Crimen procesó a Lucas Aguiar Cifuentes, por el homicidio de Segundo Toledo, perpetrado el 26 de Junio de 1922 a la altura del número 1068, de la calle Eyzaguirre.

Terminados los trámites legales, se dictó sentencia a fines de Setiembre del año pasado, y por ella se declara condenado al mencionado Aguiar, a la pena de cinco años y un día de presidio.

Elevados los antecedentes a la Corte, este Tribunal confirmó la sentencia de primera instancia.

NIÑITA PERDIDA. — Raquel Varela Muñoz, de 5 años, morenita, ojitos pardos, perdida el Jueves 3 de los corrientes, de la calle Victoria, se ruega dar aviso de ella a la Avenida República 137.

EL CRIMEN DE LA POLICIA DE LAMPA

CONTINUA LA INCOMUNICACION DEL COMANDANTE Y DEL GUARDIAN INCULPADOS DEL ASESINATO DE "EL BUIN"

En nuestra edición de ayer dimos amplios detalles de la detención del comandante de la policía de Lampa, a quien se acusa de haber dado orden al guardián de esa misma policía, Guillermo Muñoz Salas, para que asesinara a Manuel Duque, alias El Buin.

Como ya lo manifestamos en esa edición, Manuel Duque se hallaba trabajando tranquilamente en un fundo de los alrededores cuando fué aprehendido por sospechoso por los carabineros destacados en Lo Vargas y conducido a presencia del juez de subdelegación de Lampa.

Trasladado a la policía, recibió de parte del comandante varios golpes de revólver en la cabeza, que lo aturdieron completamente.

Después fué sacado del quartel, donde el citado guardián le disparó los balazos que le causaron la muerte.

Según informaciones que hemos recibido de la comuna de Lampa, Duque estaba trabajando en la haciendo Lo Barros en calidad de segador, cuando fué aprehendido por los carabineros.

Se nos agrega también que estuvo 3 años en calidad de cochero de don Daniel Larenas y que en ese tiempo jamás se robó nada ni se sabía que era peligroso ladrón.

En cuanto a la muerte del guardián Benito Vargas, de la que se culpa a Duque, Vargas habría fallecido a consecuencias de una apendicitis en el Hospital de San Vicente de Paul.

Así lo atestiguaron su hermano David Vargas y su madre, personas honradas que no querrían calumniar la memoria de El Buin.

Sin embargo, la policía de Lampa, para echar sombras sobre la conducta de Duque, inculpó a éste de varias muertes y otros crímenes.

El juez señor Soro Barriga, que es el funcionario que instruye el sumario, interrogó ayer al comandante Vargas y lo dejó incomunicado.

SOBRESEIDO TEMPORALMENTE.—El juez del crimen de Santa Cruz inició sumario por una estafa de que se hizo víctima al señor Exequiel Fernández.

Se insinuó como culpable al joven Rosendo Arce; pero probada su inocencia, hubo de sobreerse temporalmente en el sumario. Y el juez sumariante elevó en consulta los antecedentes de la causa.

La Corte de Apelaciones de Santiago, previas las solemnidades de estilo, dió su aprobación a la sentencia consultada.

Reos procedentes de Rancagua

LLEGAN AYER Y PERMANECEN ESTRICTAMENTE INCOMUNICADOS

Ayer tarde llegaron procedentes de Rancagua los jóvenes Adolfo y Germán Holman Vergara acompañados de la joven Camila Vergara. Estos jóvenes vienen a disposición del 4.o Juzgado del Crimen y quedaron estrictamente incomunicados.

El primero de los nombrados quedó en la Sección de Seguridad y los últimos en la Sección de Detenidos.

SE ABSUELVE A UN ACUSADO DE INCENDIO. — Se procesó por incendio a don Angel París, comerciante, Pero el señor París logró probar que no había sacado provecho alguno del siniestro, con lo cual quedó por tierra la presunción legal del Código Penal que lo presumía culpable.

Por esta consideración, el juez de la causa sobreseyó definitivamente respecto de su persona y elevó en consulta los antecedentes a la Corte.

Este Tribunal dictó su fallo aprobando la sentencia consultada.

Aburrido de la vida, intentó suicidarse

En la madrugada de anteayer fué encontrado en la calle La Paz esquina de Echeverría el ciudadano Erasmo Fernández Valenzuela, con síntomas de envenenamiento.

Trasladado a la Asistencia Pública quedó allí hospitalizado en vista de la gravedad en que se encontraba.

Interrogado acerca de las causas que había tenido para tomar tan extraña resolución expuso que lo había hecho por encontrarse aburrido de la vida.

El proceso Velasco Hernández

CARNOT CAVADA ES DECLARADO REO EN LA TARDE DE AYER

El juez señor Soro Barriga se ocupó ayer del proceso que instruye sobre la evasión de Rafael Velasco Hernández.

Después de permanecer varios días incomunicados, Carnot Cavada fué interrogado nuevamente por el juez sumariante.

Cavada permaneció en las mismas negativas anteriores y fué imposible sacarle algo de nuevo.

A pesar de las contradicciones en que fué sorprendido, Cavada sigue sosteniendo las mismas declaraciones.

El juez lo declaró reo por falsificación de documento público y evasión.

Al reo Velasco se le levantó la incomunicación y Cavada permanecerá en la misma forma anterior.

Por robo con la violencia en las cosas

En el 2.o Juzgado del Crimen se instruye un sumario por robo con violencia en las cosas a Carmelo Atenas San Martín y a Manuel Verdejo Muñoz.

Estos individuos asaltaron a Nemeroso Salinas y después de agredirlo lo despojaron de varias especies.

El fiscal pidió para los reos 4 años de prisión.

El juez sumariante dictó sentencia en la tarde de ayer y condenó a los culpables a la pena de 3 años un día.

Una visita ocular al "Ideal Café"

El juez del crimen, señor Cuevas Luco, hizo una visita ocular al local donde funcionaba el "Ideal Café".

En esta visita se hizo acompañar por don Manuel Ascencio, persona que era anteriormente dueña de ese negocio y que lo había vendido a Garrido.

Allí se impuso detenidamente de la forma cómo se había querido incendiar ese establecimiento e interrogó a Ascencio.

Terminada la visita ocular, de orden del juez señor Cuevas Luco, Ascencio ingresó a la Cárcel y permanece estrictamente incomunicado.

Confeccionando una sentencia

El Juzgado del Crimen de Los Andes procesó a Juan Once de la Jara y lo condenó a la pena de tres años de presidio y demás accesorios. El reo apeló de la sentencia y la Corte de Santiago, con fecha reciente acordó confirmarla en todas sus partes.

CONTRABANDO DE MERCADERIAS. — En el día de ayer se hizo un allanamiento a una casa comercial, donde se encontraron mercaderías que se cree sean de contrabando.

Esas mercaderías fueron retiradas y puestas en lugar seguro.

CONDENADOS POR ROBOS Y POR LESIONES

EN 2.a INSTANCIA SE LES CONFIRMA LA PENA

La Corte de Apelaciones acaba de confirmar la sentencia de primera instancia contra los reos Juan Cerda y Juan Calderón.

El cuarto juzgado del crimen instruyó este sumario, por el robo hecho a la casa de don César

JUAN CERDA RAMIREZ

JUAN CALDERON NUÑEZ

Martínez Prenafetta, el 24 de Setiembre de 1921, en que le sustrajeron dos servicios de plata y diversos otros útiles de comedor.

Y los condenó como autores del mencionado robo, con fuerza en las cosas, especies avaluadas en dos mil pesos, a tres años de presidio, a contar desde el día en que fueron detenidos, y suspensión de cargo y oficio público, por el tiempo de la condena principal, costas e indemnizaciones.

A Juan Cerda lo condenó a más por el delito de lesiones menos graves inferidas al gendarme José Garrido, a la pena de un año de presidio.

Se apeló de la sentencia anterior; pero la Corte la confirmó con las costas del recurso, como decimos al comenzar.

UNA DETENCION ARBITRARIA.—Se ha presentado a nuestra oficina, don Francisco Adasme, a denunciar que en la mañana de hoy, a las 10.30, en circunstancias que iba con su automóvil en la calle de Compañía esquina de Morandé, fué enviado por un inspector Municipal en calidad de detenido por una falta al Reglamento de Tránsito.

El señor Adasme nos dice que desde esa hora hasta las 3.30 de la tarde, hora en que fué puesto en libertad, no pudo obtener que se le verificara el domicilio, único requisito que se exige para poner en libertad a un detenido por una falta a los reglamentos municipales, tanto más que el reclamante es una persona conocida, que tiene un garage en esta ciudad.

ACERCA DE UN HOMICIDIO. —En El Teniente, de Rancagua, apareció muerto Haroldo Núñez. La justicia tomó cartas en el asunto, y como no se diera con el autor del asesinato, dictó una resolución en que se sobreseía definitivamente en el sumario iniciado.

Elevados en consulta los antecedentes a la Corte de Apelaciones de Santiago, este Tribunal en reciente fallo acordó aprobar la resolución de primera instancia.

CONDENADO POR ASESINATO. —Lucas Aguirre fué procesado por el homicidio de Segundo Tello. Y probada su responsabilidad, fué condenado a cinco años y un día de presidio. Lucas apeló; pero la Corte confirmó con costas la sentencia de primera instancia.

A $ 1,400
CUADRA BIEN REGADA
VENDO 450
AL LADO ESTACION EN
TALCA

Terrenos muy pastosos, de buena calidad, explotados, en engordas, crianzas, siembras y en una gran lechería, reconocida como la mejor de la zona. 150 cuadras entreboladas. Muy bien cerrado y dividido. Plantación frutal. Casas muy cómodas y con todo el confort moderno, teléfono, edificios valiosos, casa administración y grandes galpones recién construídos, etc., etc.

FUNDO
en plena producción y de gran rentabilidad segura.

Orden exclusiva de
Alfredo Tagle Rodríguez
Catedral 1137.— Cas. 3132

REMATE

EL 8 DE JUNIO, A LAS 3 P. M
en el estudio del Compromisario, don
ARTURO ALESSANDRI R., MORANDE 230
se rematará el fundo de la sucesión de doña Carmen Maturana de Justiniano.
EL CARMEN DE SAN ANTONIO
ubicado en la Comuna de Chépica del Departamento de Santa Cruz.
Extensión 300 cuadras planas y con derechos de agua abundantes.

Mínimum: $ 450,000

El precio se pagará reconociendo el subastador una deuda al Banco Hipotecario, por $ 180,000 en bonos del 8 con uno, y el resto la tercera parte al contado, tercera a seis meses y tercera a un año, con el 8 por ciento de interés.

USE USTED PARA EL BAÑO DE SUS GUAGUAS
JABON
BALSAMICO
No contiene materias cáusticas que perjudicarían su delicada piel.

ODEOLAS ODEON
INSTRUMENTO MUSICAL - FABRICACION ALEMANA

No hay superior, es la última palabra en instrumentos para discos.
La mejor prueba de la superioridad de las ODEOLAS ODEON es el inmenso éxito.
Con un "ODEOLA ODEON" usted puede organizar tertulias diarias en su casa y pasar ratos agradables con sus relaciones.

SE DAN FACILIDADES EXCEPCIONALES

Con una "ODEOLA ODEON" usted puede oír los grandes artistas mundiales, como ser Caruso, Tita Ruffo, María Barrientos, Tito Schipa, Michele Fleta, etc., etc.

DISCOS

No hay nada comparable con el grandioso éxito del disco.

"LA PRINCESITA"

por Tito Schipa, con "ASOMATE A LA VENTANA" por el otro lado. Más de 2,000 discos vendidos en pocos días.

A precio sumamente favorable, sin competencia
AUG. O. BOHME, HUERFANOS 710, al llegar a Claras.
CASILLA 1163 TELEFONO 1796

DEPORTES

FOOT - BALL

WANDERER II CON EL SALTO II. — Este encuentro oficial por la Liga Nacional se jugará hoy a las 9.15 A. M., en la cancha Santiago, Av. Independencia N.o 1257 ante el árbitro señor Manuel Marzán.

LIGA ARRIETA v.. DOCE DE FEBRERO. — Hoy se jugará en la cancha que el Doce de Febrero posee en San Bernardo la partida amistosa concertada entre el equipo del Doce de Febrero.

Reina entusiasmo por presenciar este match en el que intervendrán los mejores footballistas de Ñuñoa y San Bernardo.

MANUEL ACEVEDO II v. YUNGAY I.— Este match amistoso se llevará a efecto hoy, a las 3 P. M., en la cancha Manufacturera de Tejidos.

Liga Infantil

Por estar ocupada la cancha Maestranza Atlética las partidas, Santiago I y II con Maestranza Atlético I y II, se jugarán en la cancha San Eugenio, a la hora fijada.

El directorio y consejo se reunirá mañana, a las 8.30 y 9 P. M., respectivamente en Huérfanos 1062 tercer piso.

GUACOLDA CON MARTICORENA F. C.— Hoy, a las 3 P. M., en la cancha del Guacolda jugarán un amistoso estas instituciones.

CONSTITUCION v. UNION MATIAS OVALLE. — Este match amistoso se llevará a efecto hoy a las 2.15 P. M., en la cancha Unión Americana Parque Cousiño.

GALVARINO I Y II v. CAMPOS DE BATALLA DE MAIPU I Y II.— Hoy, a las 9.45 A. M., en la cancha del Tacna Parque Cousiño, disputarán 11 cinturones los primeros y segundos equipos del Galvarino.

Por la tarde jugarán en Maipú con el Campos de Batalla de ese pueblo.

Los jugadores del Galvarino partirán a Maipú por el tren de 1 P. M.

PEÑAROL v. PENSYLVANIA. —Hoy se jugarán los tres equipos de estos clubs amistosos en el Parque Cousiño en la cancha del Menadier, principiando por los terceros, a las 2 P. M.

VIAJANTE II v. CONSTITUCION II.— Hoy, a las 2 P. M., en la cancha Unión Americana, Parque Cousiño, se jugará este encuentro amistoso, sirviendo como preliminar al encuentro entre los primeros equipos del Constitución y Chile Atlético.

Audax Club Sportivo Italiano

Los tres equipos de este club, jugarán en la tarde de hoy en la cancha del Hipódromo Chile, con un club amigo.

PATRIA Y HOGAR F. C. v. FABRICA DE GAS F .C.—Hoy se jugará este encuentro por la competencia de la serie Reserva Intermedia, de la Liga Nacional, en la cancha O'Higgins, a las 2.15 P. M., ante el árbitro señor Moisés Avila.

CHILE B con CONSTITUCION 1.o—Estos equipos jugarán hoy a las 3 P. M. en la cancha Unión Americana (Parque Cousiño) su primera partida oficial por la segunda serie de la Liga Obrera.

UNION CORDILLERA 1.o y 2.o con MARRUECOS 1.o y 2.o, DE MARRUECOS. — Hoy se jugarán estos amistosos en la cancha Quinta Normal, empezando los segundos equipos a las 2 P. M., y a las 3.50 los primeros.

La delegación del Marruecos F. C. llegará a la Estación Alameda a las 11.30 y será recibida por una comisión del Cordillera F. C.

EL PRIMER TORNEO OFICIAL DE LA SERIE DE HONOR DE LA ASOCIACION ATLETICA DE SANTIAGO

DETALLES Y RESULTADOS GENERALES DE LAS PRUEBAS EFECTUADAS AYER

Durante el día de hoy continuará desarrollándose en los Campos de Sports de Ñuñoa el torneo oficial de la Asociación Atlética de Santiago correspodiente a la serie A para todo competidor.

La circunstancia de que tomarán parte en las diferentes pruebas atléticas internacionales de reconocida competencia hace augurar un desarrollo lucido al concurso.

EL PROGRAMA

Las diferentes competencias se desarrollarán en el orden siguiente:

EN LA MAÑANA (A las 9 A. M.)

Domingo 9 A. M.
I Salto largo con impulso.
II 400 metros vallas final.
III Lanzamiento del disco.
IV 200 metros, series.
V 800 metros planos.

EN LA TARDE (A las 2 P. M.)

I Lanzamiento del martillo.
II 100 metros final.
III 10.000 metros planos.
IV Salto alto con impulso.
V Lanzamiento del dardo.
VI Salto con garrocha.
VII 200 metros planos final.
VIII 1.500 metros planos.
IX Posta 400 metros planos
IX Posta .00 metros (4x100).

LA REUNION DE AYER

En la tarde de ayer se inició el torneo de la serie A para todo competidor de la Asociación Atlética de Santiago, en los Campos de Sports de Ñuñoa.

Así como en la reunión inaugural manifestamos que había alcanzado todo un éxito, con la misma sinceridad, debemos con signar ahora, con sentimiento, que el campeonato de ayer constituyó un fracaso por dos motivos, tanto por la carencia de competidores en la mayoría. mayoría de las pruebas, en los 400 metros sólo hizo acto de presencia un atleta, como por la ausencia casi absoluta de público, a pesar de que el tiempo era espléndido.

La Asociación Atlética de aSantiago debe deducir consecuencia de esto shechos que perjudican al deport. En primer lugar debe desterrar aquello de verificar torneos los días Sábado por el hecho de que muchos atletas, que son estudiantes y empleados, no pueden abandonar sus clases o sus labores.

Nos extrañó igualmente que se suspendiera la prueba de 400 metros vallas, sin que hubiera para ello ningún motivo justificado.

Así como se ordenó con un sólo competidor la final de los 400 metrs planos, debió igualmente prorederse con los 400 metros vallas, por cuanto para esta última prueba había más de un competidor.

Si formulamos estas apreciaciones, lo hacemos sólo con el propósito de que estas juntas alcancen la verdadera importancia que deben tener.

Esperamos que la reunión de hoy deje una impresión más optimista y entonces seremos los primeros en estampar nuestros parabienes a los dirigentes de esta sana actividad al aire libre.

LAS PRUEBAS

Sólo se presentó un competidor a disputar los 400 metros: Armando López, del Centro Deportivo El Globo. Con este motivo se concretó a un WO y por acuerdo del jurado no se tomó tiempo.

110 METROS VALLAS

Los atletas S. Pérez, del Green Cross; E. Kausel, del Turverein, J. Moreno y H. Orrego, del Badminton, se preesntaron a derimir supremacías.

El árbitro general hubo de supremacías.

El árbitro general hubo de suprimir las series y se procedió a rrer en el acto la final.

La lucha se trabó entre Pérez y Kausel, salvando el primero toda slas vallas en muy buen estilo. Kausel hizo igualmente una espléndida performance durante los 50 primeros metros; pero después perdió el paso y botó tres vallas, por cuyo motivo hubo de ser descalificado del segundo puesto que había ocupado.

El tiempo empleado por S. Pérez, 16 6|10, es bastante recomendable y habla muy en alto del metódico entrenamiento a que está tistaprestigioso deportista.

LANZAMIENTO DE LA BALA

Kausel, del Turverein, Orrego, Coopman y Benaprés, del Badminton, Goycolea, Francisco y Victor Acevedo, del Green Cross, hicieron acto de presencia en esta prueba.

Corrspondió el puesto de honor a Héctor Benaprés, del Badminton; segundo su compañero de club, Orrego; y tercero Kausel, del Turverein. Distancia del vencedor, 11.09 metros.

5,000 METROS

Esta competencia quedó reducida a un match entre F. Castillo, del Green Cross, y Eugenio Campos, de El Globo.

Desde los primeros momentos, el defensor de los colores de la cruz verde, ocupó el puesto de preferencia, colocándose a dos metros su perseguidor.

Doscientos metros antes de la raya, avanzó Campos con seguridad, para liquidar muy pronto la prueba a su favor. En efecto, se limitó a cubrir desahogadamente a su competidor por diez metros. Tiempo: 16' 49".

100 METROS

Los seis competidores para esta clásica prueba de velocidad, fueron subdivididos en dos series.

En la primera actuaron Miquel, Roberto Müller y Goycolea, quienes llegaron a la raya en el orden indicado, separados por dos metros. Tiempo: 11 2|10".

En la segunda serie hicieron acto de presencia Vidaurre, A. Velasco y Squella. El orden de llegada es el mismo que dejamos consignado. Tiempo: 11 4|10".

Con estos resultados, tienen derecho a participar en la final los atletas señores Miquel, Vidaurre y A. Velasco, del Green Cross, y Roberto Müller, del Turnverein.

SALTO TRIPLE

El orden final fué el siguiente: 1.o Erwing Gevert, del Turnverein; 2.o, su compañero de club, O. Riedel, y 3.o, J. Bustamante, del Green Cross. No lograron clasificarse Müller, Velasco y Benaprés. Distancia: 13.30 metros.

10,000 METROS MARCHA

Isidoro Luengo y Luis Mariangel, de El Globo, y Marco A. Vera, del A. Escuela Normal, fueron los únicos que intervinieron en esta prueba. Triunfaron los representantes de El Globo, en forma desenvuelta. Tiempo: 59'.

RESULTADOS GENERALES

Consignamos a continuación los resultados generales del torneo:

400 metros (final)

1.o Armando López, El Globo. Tiempo: no se tomó. Corrió solo.

110 metros vallas (final)

1.o S. Pérez, Green Cross.
2.o H. Orrego, Badminton.
3.o J. Moreno, Badminton.
Tiempo: 16 6|10".

Lanzamiento de la bala

1.o H. Benaprés, Badminton.
2.o H. Orrego, Badminton.
3.o E. Kaussel, Turnverein.
Distancia: 11.09 metros.

5.000 metros

1.o E. Campos, El Globo.
2.o F. Castillo, Green Cross.
Tiempo: 16' 49". (Corrieron dos).

Salto triple

1.o E. Gevert, Turnverein.
2.o O. Riedel, Turnverein.
3.o J. Bustamante, Green Cross.
Distancia: 13.30 metros.

10,000 metros, marcha

1.o I. Luengo, El Globo.
2.o L. Mariángel, El Globo.
3.o M. A. Vera, Escuela Normal.
Tiempo: 59'.

EL COMPUTO OFICIAL

Los clubs que obtuvieron puntos en la reunión de ayer, se clasificaron en el siguiente orden:

1.o El Globo, 11 puntos.
2.o Badminton, 8 puntos.
3.o Turnverein, 6 puntos.
4.o Green Cross, 6 puntos.
5.o Escuela Normal, 1 punto.

El Santiago Atlético no presentó competidores.

EL COMPUTO ACTUAL

Recordarán nuestros lectores que los clubs inscritos formularon cuatro reclamos a raíz del torneo de novicios, de los cuales dos han sido fallados, descalificándose a los señores Víctor Acevedo, en el lanzamiento de la bala, por haber actuado en un campeonato anterior en una prueba de postas, y a José Gutiérrez, por haber participado igualmente con anterioridad.

El cómputo actual de los clubs inscritos, con las rectificaciones derivadas de estos fallos y tomando en cuenta las pruebas finales efectuadas ayer, queda en la siguiente forma:

1.o El Globo, 29 puntos.
2.o Badminton, 18 puntos.
2.o Turnverein, 18 puntos.
4.o Santiago Atlético, 15 puntos.
5.o E. Normal, 9 puntos.
6.o Green Cross, 8 puntos.

Los otros clubs militan en la serie B de la Asociación.

CICLISMO

CLUB CICLISTA CHILE.—H a las 8.30 A. M., de Santa Ro esquina de Zanjón de La Agua se dará la partida a los compet dores en la carrera interna Puente Alto, en competencia por trofeo Moisés Hernando.

El corredor Carlos Rocuant, q tan fácilmente venciera en la carrera anterior dando 2 minutos d handicap a los competidores d categorías inferiores, dará en es ocasión la misma ventaja.

CLUB CICLISTA CHACABUCO. —Hoy efectuará este Club una excursión voluntaria a Nos, siendo el punto de partida: A. Prat 103, a las 8 A. M.

EXCURSIONISMO

ASOCIACION DE EXCURSIONISTAS Y EXPLORADORES. — Los directores y delegados de esta corporación están citados para hoy, a las 10 A. M. en los salones de la Federación Sportiva Nacional, para tomar algunos grupos fotográficos. Se encarece la asistencia.

CUERPO DE EXPLORADORES CAUPOLICAN. — Cita a junta general para hoy, a las 2 P. M., en primera convocatoria, y a las 2.30 en segunda.

BASKET-BALL

ALBERTO DOWNEY BASKET BALL. — Cita para hoy, a las 8 A. M. a los primeros y segundos equipos, con el objeto de proseguir el entrenamiento de los jugadores. Especialmente se ruega la asistencia a los señores Olguín, Lagos, Plaza y Torres. Local: Avenida Vicuña Mackenna 1004.

LAWN-TENNIS

El torneo por la Copa Urteaga

Durante el día de hoy se continuará desarrollando el torneo entre estos clubes que intervienen en la competencia organizado por el Gath y Chaves.

El vencedor de hoy deberá dirimir supremacías en la final con el Club Gath y Chaves, contienda que se realizará el próximo Domingo.

El trofeo se disputará en dos años.

CITACIONES

Cinco de Abril F. C.— Junta general para hoy, a las 9.30 A. M., en Chiloé 1479.

Morning Star F. C. — Junta general para hoy, a las 10 A. M., en la secretaría.

Wellington F. C. — Junta general para hoy, a las 10 A. M., en el Patronato Santa Filomena.

General Borgoño F. C.

Los jugadores de este club se reunirán hoy, a las 2.30 P. M., en la cancha de Santa Filomena con el objeto de jugar un amistoso y seleccionar definitivamente el primero, tercero y cuarto equipo.

Se encarece la asistencia a los siguientes jugadores:

Gutiérrez, Hoffman, Pizarro, O. Román, Díaz, Munizaga, Díaz, Rivas, Lucero y Laufranco, y a los siguientes del primer equipo, para seleccionarlos en definitiva: Santana, E. Aguirre, V. Trujillo, M. Amaya, S. Lillo, P. Wastavino, V. Vergara, E. Aravena, R. Ramírez, P. Munizaga, C. Villarroel, Clavel y Jiménez.

CAPITAN SCOTT INFANTIL III CON ESCUELA DE ARTES III.— Hoy, a la 1.45 P. M., se jugará esta importante partida por la tercera serie de la Liga Infantil, en la cancha de la Escuela de Artes. Hay mucho entusiasmo por concurrir a presenciar este match, ya que el Capitán Scoot figura entre los mejores y más disciplinados clubs con que cuenta la Infantil.

ALMIRANTE SIMPSON I CON A. MACKENNA I.— Hoy se llevará a efecto en la cancha O'Higgins, a las 3.45 P. este encuentro por la serie intermedia de la Liga Nacional.

Los jugadores del Almirante Simpson F. C., se reunirán a las 2.30 P. M., en Independencia esquina de Rosario para dirigirse a la cancha.

EN LA CANCHA DEL BADMINTON

A las 3.30 P. M. de hoy, el árbitro señor Tassara llamará a los primeros conjuntos del Badminton y del E. Metalúrgico, clubs que aunque no obtuvieron los honores del primer puesto en la competencia del año pasado, lograron sin embargo figurar en una posición que no desmerece ante la de sus congéneres de división.

Del cuadro del Metalúrgico tenemos buenas referencias en vista que empató con el Audax Italiano últimamente, por lo que lo calificamos de peligroso rival para el once amarillo-negro.

Este último se presenta este año reforzado con nuevos elementos, tales como Domke, Garay, Concha, Páez y Luco.

A las 2.30 P. M., jugarán los segundos equipos de los mismos clubs por la competencia de la Copa Arauco y dirigidos por el árbitro señor Macdonald.

En estos encuentros el Badminton se hará representar por los siguientes equipos.

Primer cuadro: Radnich, Fletcher (cap.), Páez, Tapia, Aguayo, C. Luco, Garay, E. Sepúlveda, Domke, Concha, Barrios.

Segundo cuadro: E. Didier, Vicencio, Márquez, Urrutia, Campos, Aspillaga (cap.), Llanos, Bórquez, Carbone, Alfonso, Araya, S. Silva, J. Tapia, Hurtado, Mardones, F. Orrego.

Reservas: Tercero y cuarto equipos.

MAGALLANES v. ARCO IRIS

En la cancha que el Magallanes F. C. posee en la Avenida Independencia 1499, se jugarán hoy dos buenos encuentros oficiales de la Asociación Santiago.

Se iniciará la tarde con el lance entre los segundos cuadros de los Clubs Arco Iris y Magallanes.

A segunda hora se medirán los primeros de estos mismos clubs, lance que de seguro alcanzará un lucido desarrollo, atendiendo a la categoría de los contendores. En efecto son dos de los más poderosos conjuntos de la Copa República, principalmente el Magallanes, que se presenta prestigiado con su última victoria sobre el Brigada Central.

En el barrio Independencia reina interés por presenciar la contienda.

LOS PARTIDOS DE HOY EN LA CANCHA DEL SANTIAGO F. C.

Dos buenos encuentros se verificarán en la tarde de hoy en la cancha que el Santiago F. C. posee en Av. Independencia N.o 1257, en conformidad al calendario de la primera división de la Liga Nacional de Foot-ball.

A las 2 P. M., ante el árbitro señor Dimas Muñoz, dirimirán supremacías los Clubs Wanderers y El Salto, dos equipos de reconocidos méritos. El primero intervino el año último en la Copa Chile de la Asociación Santiago en la serie de honor del año último en la Nacional.

A segunda hora intervendrán el Benjamín Dávila y el Unión Camilo Henríquez, dos elencos de larga labor deportiva y que aparte de su disciplina y prestigio, reunen a hombres que han actuado en varias temporadas en el cuadro seleccionado de la Liga.

En resumen, una reunión del más alto interés.

El valor de las entradas, tanto para jugadores como espectadores, se ha fijado en la módica suma de cuarenta centavos.

EL INTERCITY CLUB MATCH EN RANCAGUA

A las 3 P. M. de hoy, en el Estadio que posee en Rancagua la Liga O'Higgins de Foot-ball, se llevará a efecto esta interesante contienda deportiva.

Los jugadores del equipo de Santiago se trasladarán a Rancagua por el tren de las 8.30 A. M., acompañados del árbitro señor Carlos Fanta, quien dirigirá la contienda.

Las instituciones se han entrenado con esmero a fin de que la contienda alcance el realce que de tales contendores se espera.

El cuadro del Escuela Normal F. C., que tan eficiente actuación ha tenido en las canchas de la Liga Metropolitana, se presentará en la siguiente forma: Olavarría, Miranda, Bascuñán, Conejeros, Bascuñán, Araya, Díaz, R. Moreno, H. Moreno, Delgado y Calderón.

LOS ENCUENTROS DE HOY EN LA CANCHA INDEPENDENCIA

Un program muy variado e interesante será el que ofrecerá esta tarde la decana del foot-ball santiaguino en su cancha N.o 1, ubicada como se sabe, en la Avenida Guanaco esquina General Saavedra.

Los clubs Unión Chilena y Eleuterio Ramírez, a quienes les corresponde medirse en esta ocasión, son institucines que año tas año han ido conquistando sonados triunfos, consolidando, en consecuencia el justo prestigio de que disfrutan dentro y fuera de la capital.

Por la Unión Chilena actuarán entre otros: Flores, Rojas Rodríguez y González, y por el Eleuterio Ramírez: Gatica, Miquel, Díaz, Morales y Berríos.

Simultáneamente, en la cancha N.o 2, jugarán, por la Copa Chile, los primeros equipos de los clubs Arturo Prat y Defensores de Chile.

Como preliminar, a las 2 P. M., actuarán los segundos cuadros de los arriba nombrados por la Copa Independencia y, a las 3.45 P. M., bajo las órdenes del árbitro oficial señor Carlos Fanta, se iniciará el juego de los equipos superiores.

EL ANIVERSARIO DE LOS CLUBS GOLD GROSS Y SANTIAGO RANGERS

Hoy, a las 10 A. M., en la Cancha Metropolitana, situada en Av. Vicuña Mackenna Esq. Matta, se efectuará el segundo encuentro por la competencia de la Copa Leonidas, donada por el señor Teodoro Panussis, entusiasta miembro dirigente de ambas instituciones.

Especial importancia tiene este encuentro por tratarse de uno de los números principales del programa, en celebración del aniversario de ambos clubs. En efecto, el Gold Cross acaba de cumplir 12 años de vida activa en el deporte y el Santiago Rangers 8 de no menos entusiasta y próspera labor.

Inmediatamente después de efectuarse el match, ambos clubs se trasladarán a una hermosa quinta ubicada en el paradero N.o 5 del Ferrocarril a Barrancas, donde se servirán un espléndido almuerzo.

Especialmente invitados a esta reunión han sido el donante del premio en disputa, señor Panussis, miembros de la prensa local, socios honorarios de ambas instituciones y dirigentes de diversas colectividades deportivas.

Ambos clubs nos encargan citar a sus jugadores y socios a las 10 A. M., en la Cancha Metropolitana, con el objeto de tomar una fotografía general.

EN LOS CAMPOS DE LA UNION DEPORTIVA ESPAÑOLA

Un nuevo motivo tiene hoy la Unión Deportiva Española, para esperar que el hermoso Stadium recién inaugurado se vea honrado por una concurrencia numerosa, que ávida de presenciar buenos espectáculos, acudirá a alentar con sus aplausos a sus favoritos.

El club representativo de la numerosa colonia española, medirá hoy sus fuerzas con un club chileno, el Santiago F. C., uno de los decanos del foot-ball en el país, y que goza de un prestigio y simpatía profunda, dentro de los habitantes de la capital.

Bajo las órdenes del árbitro, señor Luis Roatti, los cuadros se presentarán así:

Santiago:

Alvarez
Casteblanco, Bertossi
Cruz (cap.), Ramírez, Bascuñán
Vengoa, Rousseau, Monasterio
Ramírez Morales
Mediavilla, Pardo
Legarreta, Iragüen, Chamorro
Sobarzo, Gondra, Gutiérrez
Gondra, Vicuña
Lapiedra
Ibérico Balompié

A las 2.30 P. M., como preliminar jugarán los segundos equipos que poseen elementos de gran valía y que harán un partido interesante; será arbitrado por el señor Humberto Peña.

En la mañana los terceros y cuartos equipos efectuarán también sus primeras partidas oficiales en las competencias que militan.

En resumen, una reunión deportiva del más alto interés y que merece un numeroso público.

El Estadio de la Unión Deportiva Española está ubicado al Oriente de la Plaza Chacabuco, término de los carros N.o 6, La Palma.

HOCKEY

EL ENTRECIUDADES DE HOY EN LA CANCHA DEL CLUB INGLES DE SPORTS

En la tarde de hoy, a las 3 P. M., se llevará a efecto en la cancha del Club Inglés de Sports, el interesante inter club de Hockey, entre Santiago y Valparaíso, teniendo por disputa un hermoso trofeo donado por "The South Pacific Mail".

Los aficionados a este deporte tendrán oportunidad de poder presenciar un encuentro lleno de interés.

El Club Inglés de Sports tiene un excelente equipo que juega todos los Sábados en su cancha en la Av. Bilbao Esq. Seminario, frente a la antigua cancha de la Liga Metropolitana.

El Hockey es un deporte inglés, se juega en todas partes del Imperio Británico, pero desde hace recientes años se ha hecho muy popular en Francia y Alemania, donde el número de equipos aumenta considerablemente.

Se juega con el mismo número de jugadores y en las mismas posiciones que en el foot-ball.

La pelota con que se juega es de cuero y pesa más o menos 125 gramos, es igual a la pelota de cricket, con la diferencia que es pintada blanca.

Los palos o chuecas que se usan son hechos de una madera llamada "Ash", que es muy dura y de gran resistencia.

Los reglamentos para el juego del Hockey son iguales a los del foot-ball, agregándoseles algunos más que son de suma necesidad para evitar accidentes. Es el deporte más rápido que se juega en una cancha de pasto.

Sabañones
Hasta ahora el remedio más eficaz es siempre
PERNIOL
Pídalo en todas las Boticas.
LABORATORIO CHILE — SANTIAGO

Manzana Residencial
MODELO
ALAMEDA-SAN FRANCISCO-ALONSO OVALLE-SERRANO
Ubicada en pleno centro de la ciudad; sus calles están pavimentadas con adoquín sobre concreto, y dotadas de todos los servicios en la forma más moderna.
Los lotes son de dimensiones variadas, con mucho frente y poco fondo, y a precios equitativamente bajos.
Ofrecen vender, con facilidades de pago.
HOLZMANN, ARAYA & Cía.
ESTADO 250 CASILLA 522

LOS ENCUENTROS OFICIALES DE HOY

Asociación de Football. de Santiago

PARTIDAS	Canchas	Horas	Arbitros	Directores
Copa República				
Magallanes I c. Arco Iris I.	Magallanes	3.45 P. M.	Oscar N. García	A. Olivos
E. Ramírez I c. Unión Chilena I.	Independencia 1	3.45 P. M.	Carlos Fanta	Jorge Díaz
Copa Chile-Uruguay				
S. Badminton I c. E. Metalúrgico I.	Badminton	3.45 P. M.	Eduardo Tessada	R. Vergara
Santiago I c. U. Deportiva Esp. I.	Dep. Española	3.30 P. M.	Luis Roatti	J. Ruiz
Copa Chile-Argentina				
Arturo Prat I c. Defensores I	Independencia 2	3.45 P. M.	Joaquín Huerta	Felipe Horti
Copa Independencia				
Magallanes II c. Arco Iris II.	Magallanes	2.— P. M.	J. Sepúlveda	A. Olivos
E. Ramírez II c. U. Chilena II.	Independencia 1	2.— P. M.	Felipe Horta	Jorge Díaz
Copa Arauco				
S. Badminton II c. E. Metalúrgico II	Badminton	2.30 P. M.	Mac-Donald	R. Vergara
Santiago II c. U. Deportiva Esp. II	Dep. Española	2.— P. M.	Humberto Peña	J. Ruiz
Copa Miguel Blanco				
Magallanes III c. Arco Iris III.	Magallanes	10.30 A. M.	Miguel Schmidt	Miguel Schmid
Santiago III c. Deportiva Esp. III	Dep. Española	10.45 A. M.	E. Sepúlveda	A. Valderrama
Copa Ecuador				
Santiago IV c. U. Deportiva Esp. IV	Dep. Española	9.30 A. M.	C. Fuentealba	A. Valderrama

Liga Metropolitana de Deportes

Primera División.—Serie A				
Miraflores I v. Capitán Prat I.	Maestranza	2.— P. M.	Carlos Aguirre	Aguirre
Serie B				
Musso Hnos. v. Maestranza I.	Maestranza	3.45 P. M.	Juan Figueroa	Aguirre
Jorge V v. Buques y Maderas I.	Metropolitana	3.45 P. M.	E. Huidobro	A. Parodi
División Intermedia				
Pedro Mira I v. Unión I.	Tocornal	3.45 P. M.	R. Aguirre	L. Contreras
Santiago National II v. S. Bernardo I	Metropolitana	2.— P. M.	F. Jiménez	A. Parodi
Segunda División.—Serie A				
Tocornal I c. Unión II.	Tocornal	1.45 P. M.	Tagle	L. Contreras
Wellington I c. U. Argentina I.	Santa Filomena	3.45 P. M.	Juan Jiménez	Miranda
Serie B				
Ebner I c. Capitán Prat II.	Maestranza	10.30 A. M.	Gacitúa	Gacitúa
U. Santa Elvira I c. Small Star I.	Santa Filomena	2.30 P. M.	R. Miranda	Miranda
Serie C				
Cervecerías U. I c. Gath y Chaves II	Gath y Chaves	3.30 P. M.	T. Guzmán	Valenzuela
Tercera División.—Serie A				
G. Korner I v. U. Santa Elvira II.	Metropolitana	9.15 A. M.	R. Barrueto	Carvajal
A. Ferrer I v. Gath y Chaves III.	Gath y Chaves	2.— P. M.	Serra	Valenzuela
Serie B				
Capitán Prat III v. Unión III.	Maestranza	9.15 A. M.	E. Rosales	Gacitúa
B. y Maderas III v. C. Condell II.	Tocornal	9.15 A. M.	J. Godoy	Godoy
Serie C				
Miraflores III c. S. Bernardo II.	Gath y Chaves	10.— A. M.	E. Romero	T. Guzmán
Tocornal II c. Zenteno II.	Tocornal	10.30 A. M.	J. Olalquiaga	Godoy

Liga Nacional de Football

Primera División				
Benjamín Dávila c. U. C. Henríquez	Santiago	3.45 P. M.	Dimas Muñoz	D. Muñoz
El Salto I c. Wanderer I.	Santiago	2.— P. M.	Dimas Muñoz	D. Muñoz
División Intermedia				
Alm. Simpson I c. A. Mackenna I.	O'Higgins	3.45 P. M.	Moisés Avila	Froilán Luque
Reserva Intermedia				
Patria y Hogar v. Fábrica de Gas.	O'Higgins	2.— P. M.	Moisés Avila	Froilán Luque
Cuarta División				
B. Dávila II c. U. C. Henríquez II	Santiago	10.45 A. M.	Raúl Laval	Manuel Marzán
El Salto II c. Wanderer II.	Santiago	9.30 A. M.	Manuel Marzán	Manuel Marzán
Séptima División				
Peñarol III c. G. Bulnes III.	O'Higgins	10.45 A. M.	Carlos Villena	A. Castillo

Liga de Football de Santiago

Primera División				
Santa Elena I c. Carlos Walker I.	Campos Sports 2	3.45 P. M.	Francisco Viveros	Calderón
División Intermedia				
Carlos Walker B. v. L. Blanca I.	Campos Sports 3	3.45 P. M.	Francisco Troncoso	Vergara
Segunda División				
C. Walker II c. J. M. Infante I.	Campos Sports 2		Jorge Vásquez	L. Guzmán
National Sporting II c. Lusitania I.	Campos Sports 2	2.15 A. M.	Luis Cerda	Calderón
Tercera División				
Lusitania II c. S. Elena III.	Campos Sports 3	10.15 A. M.	Alfredo Guzmán	L. Guzmán

Liga Obrera de Football

Segunda Serie				
Constitución I c. Chile B.	U. Americana	3.— P. M.	O. Olivares	Manuel Peña
Bernal II c. S. Lincoyán I.	San Ramón	3.30 P. M.	R. Barrueto	Acuña
Tercera Serie				
U. Chañarcillo I c. Bernal III.	San Ramón	2.— P. M.	Augusto Fritz	Aravena

Liga Ingantil de Football

Copa Leonardo Mella				
E. de Artes I c. Independencia I.	E. de Artes	11.— A. M.	Pino	Aedo
Santiago I c. M. Atlético I.	M. Atlético	4.30 P. M.	A. Weltz	O. Vera
Copa Badminton				
Caupolicán c. Galvarino.	E. de Artes	3.— P. M.	C. Ensignia	Barahona
Gimnástico c. Libertad Star.	E. de Artes	4.15 P. M.	Pino	Barahona
Trofeo E. Bottinelli				
Independencia II c. E. de Artes II				Barahona
Santiago II c. M. Atlético II.	E. de Artes	3.30 P. M.	A. Weltz	O. Vera
Copa Infantil				
E. de Artes III c. C. Scott III.	E. de Artes	2.— P. M.	A. Contreras	Ensignia

Asociación San Miguel

CAMPEONATO APERTURA				
Germán Oelckers I v. Ochagavía I.	Asociación	2.15 P. M.	E. Aguirre	A. Mora
Ganador v. Universal I	Asociación	4 P. M.	E. Aguirre	O. Suan S.

T U R F

LAS CARRERAS DE LA TARDE EN EL CLUB HIPICO

EL ENCUENTRO DE LOS MEJORES REPRESENTANTES DE LA NUEVA GENERACION EN LA REGLAMENTARIA "EL TANTEO"

Apreciaciones y pronósticos.—Probables montas y competidores

RESUMEN DE LOS TRABAJOS EFECTUADOS EN LA SEMANA

Algunas opiniones de la prensa

Al igual que las reuniones anteriores que ha venido ofreciendo el Club Hípico, en la presente temporada de Otoño, la de hoy cuenta con un programa de gran interés, el que habrá de atraer a nuestro primer hipódromo una numerosa concurrencia.

La prueba clásica, que hoy sirve de base a la reunión, es El Tanteo, destinado a productos de dos años nacidos en el país, sobre una distancia de 1,400 metros y con una recompensa de $ 20,000 al ganador.

La nunca bien sentida desaparición de Serrador Marí, ha venido a dar novedad a la gran reglamentaria.

En efecto, han quedado con la primera opción por lo menos seis de los competidores y la mayoría de los demás van tras un lance muy posible.

Los más papábiles parecen ser Almodovar, Inconsante, Puente Alto y Blandina; en un segundo grupo podríamos colocar a Gondolero, Yorker y Bertini y por fin, en un tercero, el de los que se han mostrado más desamparados hasta ahora, a: Metternich, Náufrago, San Gotardo, Kadijah, Yokoska e Ivette.

Almodovar es una de las principales cartas que habrá de jugar el público. El hijo de Mustafá ha sido reservado especialmente para esta prueba y sus trabajos en la distancia son como para entusiasmar al más pesimista. Almodovar ha revelado en su corta campaña ser un animal de fondo y de grandes energías para la lucha, cualidad primordial para definir al vencedor de mañana. Va además prestigiado con la monta de Molina, que sabrá, como de costumbre, sacar de él el mayor provecho posible.

Inconstante es otro de los rivales de fuste. El hijo de Burlesco ha caído sólo derrotado por Serrador Marí y ha precedido ya a la mayoría de sus enemigos con bastante desenvoltura, lo que hace presumir que hoy defenderá honrosamente sus colores.

Puente Alto no ha hecho aún grandes carreras, porque sólo ha actuado con lotes relativamente modestos, pero su manera de correr y los bríos con que ha finalizado en sus dos únicas presentaciones, no obstante de no estar en su mejor postura, dan margen para suponer que tiene clase sobrada para alternar con esta clase de rivales. Puente Alto, al igual que Almodovar, ha demostrado grandes aptitudes para las distancias de aliento y su atropellada es tan vigorosa como la de un viejo crack.

Blandina, de la cual se supone que es sólo ligera, suposición que no pasa de ser antojadiza, completa el número de los "cuatro grandes", y dada la desenvoltura con que ha alcanzado sus dos victorias la hija del Solferino, va a ser bien difícil que la alcancen si saca a relucir condiciones para la distancia. Nosotros vamos a encomendarle a ella la defensa de nuestro pronóstico porque la impresión que de sus cualidades nos hemos formado ha sido por demás favorable.

Yorker ha demostrado solamente poseer ligereza y no ser el gran caballo que se creyó a raíz de su primera presentación. En el Cotejo de Potrillos finalizó muy mal, tercero, y dejando la impresión que si la carrera se hubiera alargado habría rematado muy lejos de los punteros.

Bertini debe estar derrotada por Blandina, a juzgar por el resultado del Cotejo y por tanto su opción es bien relativa.

En resumen que nuestros favoritos para El Tanteo son: Blandina, Puente Alto e Inconstante, en este orden.

* * *

Se inicia la reunión con una prueba condicional para tres años, sobre 1,800 metros, que ha reunido diez inscritos, entre los que se destacan Sangre y Arena, Greetings, Sirsac y Guadalupe. A pesar de que Greetings es la carta más indicada, por sus últimas performances, nosotros vamos a señalardo sólo para el segundo puesto, prefiriendo para el primero a Sirsac, que ya ha dado cuenta de los enemigos que lleva hoy día. Para el tercer lugar vamos a recomendar a Guadalupe.

* * *

La segunda carrera, sobre 1,100 metros, está destinada a productos de dos años no ganadores, prueba que cuenta con un numeroso lote de anotados.

Debuta en esta prueba Jules Dupré, un importado hijo de Flores y Jeanette, potrillo del que tienen cifradas esperanzas en su caballeriza. Como sus aprontes han sido muy recomendables, nos vamos a decidir por él, para el puesto de honor, reservándole los placées a Sigma y Kolimán.

* * *

Viene a continuación el Premio Giacomo, sobre .500 metros, en el que Copayapú, a pesar de cargar el top-weight, nos parece una carta de primer orden, dada su honrosa campaña, tanto en el Club Hípico como en el Valparaíso Sporting Club. Es nuestro candidato.

La última carrera de Fleur, empatando con Henry Clay, en una pista que no es la que más acomoda a la hija de Siberien, nos inclina a preferirla para el segundo puesto, reservándole el tercer lugar a Santa Tecla.

* * *

Abierto se presenta el handicap de la cuarta carrera, sobre ,500 metros en el que pueden ganar varios de los inscritos. Por su última performance, habremos de descartar del pronóstico a Mineápolis, que el Domingo último, a 45 kiklos, no figuró en una distancia 200 metros menor a la de hoy.

Nuestro pronóstico habremos de resumir en esta carrera: General, ganador; Xanthia y Carbón, placé.

* * *

A continuación del clásico viene el Premio Gonín, sobre 3,000 metros.

Aún cuando Honorino lleva el mayor peso, estimamos que, por su clase, debe imponerse sobre los modestos rivales que lleva, entre los cuales Palillo y Bordeaux pueden ser los que más se acerquen al ganador. Les asignamos en ese orden los placées.

* * *

Finaliza la reunión con una milla muy brava, apropiadísima para el desquite.

Pudiendo ganar cualquiera de los animales que han conservado su anotación, no nos extendemos en mayores consideraciones para decir que nuestros preferidos son Walter Scott, Bambalina y Papagayo, en el orden expuesto.

RESUMEN

1.a Sirsac, Greetings, Guadalupe.
2.a Jules Duprés, Sigma, Kolimán.
3.a Copayapú, Fleur, Santa Tecla.
4.a General, Xanthia, Carbón.
5.a Blandina, Puente Alto, Inconstante.
6.a Honorino, Palillo, Bordeaux.
7.a Walter Scott, Bambalina, Papagayo.

PROBABLES MONTAS Y COMPETIDORES PARA LA REUNION DE HOY EN EL CLUB HIPICO

1.a CARRERA.—1,800 METROS

Sangre y Arena, 60, M. Verdejo.
Eudón, 59, O. Contreras.
Greetin, 59, H. Ramírez.
Sirsac, 59, A. Molina.
Dinamarca, 57, V. Ramírez.
Xirgú, 57, G. Guerra.
Atorrante, 54, no corre.
Xenil, 54, J. Vergara.
Donaide, 52, L. A. Zúñiga.
Guadalupe, 52, M. Gamboa.

2.a CARRERA.—1,500 METROS

Jules Dupres, 56, A. Molina.
Erandio, 54, no corre.
Joseult, 54, H. Ramírez.
Yelcho Palena, 54, J. Urzúa.
Sigma, 54, L. Bravo.
Ardelión, 54, J. Arancibia.
Koliman, 54, H. Huerta.
Kolipí, 54, M. Verdejo.
Flomar, 54, L. A. Zamora.
Benderolo, 54, R. Hernández.
Latorre, 54, E. Cáceres.
Brahms, 54, C. Pombet.
Castellana, 54, no corre.
Picaronera, 52, L. A. Soto.
Cacerola, 52, no corre.
Huella, 52, no corre.
Habilosa, 52, M. Gamboa.
Go-On, 52, no corre.
Katty, 52, no corre.
Cultal Cura, 52, M. Núñez.

3.a CARRERA.—1,100 METROS

Copayapú, 60, V. Jara.
Acorazado, 58, no corre.
Emily, 58, L. H. Huerta.
Charlatán, 55, no corre.
Bastián, 55, no corre.
Shylock, 55, no corre.
Santa Tecla, 53, O. Contreras.
War Queen, 53, R. Hernández.
Telinga, 53, no corre.
Fleur, 53, Al. Silva.
Tangola, 53, no corre.
Assaye, 53, no corre.
Márida, 48, R. Ubilla.
Pasajero, 45, A. Sánchez.
Chañar, 45, P. 2.o Rebolledo.
Farnesio, 45, C. Guerra.
Maestro Cantor, 45, P. Silva.
Ferrocarrilero, 45, J. Pinto.
Sir Jorge, 45, J. Urzúa.

4.a CARRERA.—1,600 METROS

Moloch, 58, J. Arancibia.
Carbón, 57, J. Vergara.
General, 57, A. Molina.
Guitón, 55, Alf. Silva.
Minneápolis, 55, M. Pérez.
Jadil, 54, no corre.
Tangola, 52, G. Guerra.
Lacierva, 51, L. Bravo.
Poruña, 51, R. Hernández.
Xanthia, 47, M. Núñez.
Verderón, 46, P. 2.o Rebolledo.

5.a CARRERA.—1,400 METROS

Almodovar, 54, A. Molina.
Yorcker, 54, G. Guerra.
Náufrago, 54, J. F. Bernal.
San Gotardo, 54, no corre.
Metternich, 54, J. Arancibia.
Inconstante, 54, D. 2.o López.
Gondolero, 54, no corre.
Puente Alto, 54, V. Jara.
Bertini, 52, M. Gamboa.
Kadijah, 52, Alfonso Silva.
Blandina, 52, H. Ramírez.
Yockoscka, 52, Arm. Nieto.
Ivelluc, 52, no corre.

6.a CARRERA.—3,000 METROS

Honorino, 59, H. Ramírez.
Jaramago, 47, Arm. Silva.
Bordeaux, 46, L. Bravo.
Palillo, 46, J. Pint
Auvernia, 46, U. Ibarra.
Hidalga, 43, J. Urzúa.
Jadil, 41, P. Silva.
Fanfarrona, 40, S. Jiménez.
Papamoscas, 40, J. Osorio.
Atorrante, 40, P. 2.o Rebolledo.

7.a CARRERA.—1,600 METROS

Mary Garden, 58, J. F. Bernal.
Gloriola, 55, A. Molina.
Etón, 55, L. Bravo.
Bambalina, 55, V. Jara.
Electrón, 54, no corre.
Alavy, 49, N. Ramírez.
Walter Scott, 49, Alf. Silva.
Flapper, 48, G. Guerra.
Papagayo, 48, U. Núñez.
Slogan, 47, no corre.
Egalité, 46, J. Pinto.
Camueso, 46, J. Urzúa.
Ever, 46, no corre.

RESUMEN DE LOS TRABAJOS EFECTUADOS DURANTE LA SEMANA POR LOS COMPETIDORES DE HOY EN EL CLUB HIPICO

PRIMERA CARRERA

SANGRE Y ARENA. — Jueves. — 1,600 metros (M. Verdejo) 1.52, acompañado de Acorazado (U. Ibarra) llegando iguales.

EUDON. — Lunes. — 1,400 metros (aprendiz) 1.36 2|5. Jueves.. — 1,000 metros (O. Contreras) 1.9, acompañado de Dinamarca (V. Ramírez), llegando iguales. Repitieron 500 m 54, llegando nuevamente

SIRSAC. — Jueves — 1,1 tros, (A. Nieto) 1.52 3|

XIRGU. — Viernes. — 1 metros (G. Guerra) 2.10 pañado de Carros (Rebolledo), nando este último por 2 cuer

GUADALUPE. — Jueves. Con 48 kilos, fué segunda de rista 54, en 1,400 metros. T po: 1.24 1|5, en pista bla

SEGUNDA CARRERA

JULES DUPRES. — Lunes 1,200 metros (A. Molina), en 1 acompañado de Young (aprendiz), llegando iguales.

ARDELION. — Jueves. — 54 kilos, llegó tercero de bia 52 y San Gotardo 54 en 1 metros. Tiempo: 1.6 1|5.

ERANDIO. — Jueves. — 51 kilos, llegó cuarto de Ka Mal Día 54 y Kolipí 54 en 1 metros. Tiempo: 1.7.

CASTELLANA. — Jueves

CLUB IPICO DE SANTIAGO

7.as CARRERAS DE OTOÑO
Domingo 13 de Mayo de 1923

PRIMERA CARRERA, A LA 1.30 P. M.— Premio GLASS—1,800 metros.— Para caballos de tres años ganadores de una o dos carreras, que no sean clásicas o reglamentarias.—Peso: 54 kilos.— Recargo de cinco kilos a los ganadores de dos carreras.— Inscripción: $ 35.— Premio: $ 3,500 al 1.o

PREPARADOR	DUEÑO	NOMBRES	PESO	EDAD	SANGRE	PADRE	MADRE	TRAJE DEL JINETE
L. A. Figueroa	B. F. Bernstein	1 **Sangre y Arena**	60	3	F	You. Majesty	Beewicheu	Rosa seca, g. esmeralda
L. Morán	Alcázar	2 **Eudón**	59	3	F	Marcosol	Bilz	Acero, alam. y g. lacre
L. Morán	Alcázar	3 **Dinamarca**	57	3	F	Burgomaster	Esparta	Acero, alam. y g. lacre
F. Rojas	J. L. Prain	4 **Greetings**	59	3	F	Hallington L.	Elevent	Naranja m. turquesas, g.
E. Polanco	E. Polanco	5 **Sirsac**	59	3	F	Barsac	Sidecomb	Solferino
C. Lacalle	F. Nerf	6 **Xirgú**	57	3	F	Olascoaga	Cutileza	Kaki, cuello, puños y alam. az
L. A. Benítez	H. Pizarro	7 **Atorrante**	54	3	F	Last Reason	Buena Suerte	Azul, cuel., puñ. y alam. y
L. Devenas	L. Devenas	8 **Xenil**	54	3	F	Olascoaga	Athis	Azul, m. amarilla, g. tricolor
A. Zúñiga	J. A. Mondaca	9 **Danaida**	52	3	F	Saint Andrev	Roman Light	Oro, azul y luc. en circ. g.
F. Galván	Limited	10 **Guadalupe**	52	3	F	Saint Cygne	La Mañana	Gris perla, g. negra

SEGUNDA CARRERA, A LAS 2 P. M.— Premio GROSELLA.— 1,100 metros.— Para caballos de dos años que no hayan ganado— Peso: 54 kilos.—Inscripción: $ 40.—Premio: $ 4,000 al 1.o

A. Rodríguez	C. Alvarez C.	1 **Jules Duprés**	56	2	F	Flores	Jeanette	Cereza y blanco en ruedas
J. Cavieres	O. Bernstein	2 **Ardelión**	54	2	F	Last Reason	Miss Silvers	Negro, faja, braz. y g. colorada
J. Cavieres	O. Bernstein	3 **Cacerola**	52	2	F	Last Reason	La Nonita	Negro, faja, braz. y g. colorada
D. Yáñez	P. Santorsola	4 **Banderola**	54	2	15|16	Rolando II	Banderola	Granate y naranja por mitad
F. Peralta	Los Angeles	5 **Brahms**	54	2	F	Alanés	Brújula	Morado list. verde, m. verd.
U. Duque	Urbión	6 **Erandio**	54	2	F	Constant	Cataluña	Salmón, m. y g. verdes
U. Duque	Urbión	7 **Castellana**	52	2	7|8	Constant	Sensación	Salmón, m. y g. verdes
E. Polanco	Cruz del Sur	8 **Flomar**	54	2	F	Fío	Marsa	Azul y oro viejo en círculo
F. Guzmán	Geoffrey Bushell	9 **Iseult**	54	2	F	Olascoaga	Valsouria	Colorado, celeste y verd. en ru
J. Cavieres	Río Oro	10 **Kolimán**	54	2	F	Last Reason	Age d'Or	Azulino, g. negra borla oro
L. A. Figueroa	F. Villamil	11 **Kolipí**	54	2	F	Last Reason	Cachucha	Rosa seca, g. negra
Art. Muñoz	El Bosque	12 **Latorre**	54	2	F	Rolando II	Galijade	Negra, faja y g. verde
Av. González	La Hípica	13 **Sigma**	54	2	F	El Tango	Atalaya	Fresa, m. negra, g. fresa y
P. Marchesini	Piamonte	14 **Yelcho Palena**	54	2	F	Pimental	Quetta	Verde cruz y g. plata
R. Pastene	M. A. Benavente	15 **Culhal-cura**	52	2	F	Longchamps	Enchantée	Azul turquesa, m. oro, g. blanca
E. Fuentes	Ebeacha	16 **Yo On**	52	2	F	Comisario	Lavabo	Verde oscuro, m. y g. negra
F. Galván	Limited	17 **Habilosa**	52	2	F	Hors Pair	Pompadour	Gris perla, g. negra
F. Galván	Limited	18 **Huella**	52	2	A. A.	Old Boy	Agata	Gris perla, g. negra
E. Rodríguez S.	Macul	19 **Katy**	52	2	F	Last Reason	Margot II	Gris perla y negro en r. g.
L. Araya	M. Araya	20 **Picaronera**	52	2	3|4	Constant	Picarona	Lacre cruz, am. m. amar., g.

TERCERA CARRERA, A LAS 2.30 P. M.— Premio GIACOMO.— 1,500 metros.—Para caballos de cuatro años y más que no hayan ganado más de $ 30,000.— Peso: 60 kilos.—Descargo de cinco kilos a los que no hayan ganado más de $ 20,000, y de 10 kilos a los que no hayan ganado más de $ 10,000, y de 15 kilos a los que no hayan ganado más de $ 5,000.— Inscripción: $ 35.— Premio: $ 3,500 al 1.o

C. Rodríguez S.	A. Mora	1 **Copayapú**	60	5	F	Eclair II	Bywell	Blanco, m. y g. rosado
L. A. Figueroa	B. F. Bernstein	2 **Acorazado**	58	4	F	Pipiolo	Man of War	Rosa seca, g. esmeralda
D. Sandoval	V. Maturana	3 **Emily**	58	5	F	Hallington L.	La Gringa	Turquesa, m. y g. lacres
Ab. Luna	C. Muñoz G.	4 **Bastián**	55	5	F	Spedit	Maricota	Blanco, m. coloradas, g. negra
L. Silva	L. Silva	5 **Charlatán**	55	4	F	Fío	Cherry Blosson	Blanco lun. celestes, g. azul
J. J. Munita	Ascot	6 **Shylock**	55	5	F	Viraró	Zórika	Oro, m. y g. negra
R. Cárdenas	Amsterdam	7 **Assaye**	53	5	F	Barzac	Lamballe	Naranja, lun. y g. negra
R. Cárdenas	Amsterdam	8 **Tangola**	53	4	F	El Tango	Kasala	Naranja, lun. y gorra negra
D. Vial	W. Gatica	9 **Fleur**	53	4	F	Siberien	Fleur de Cactus	Blanco braz. y g. escarlata
J. Donati	M. Sáez	10 **Santa Tecla**	53	6	F	March Flower	Almira	Azul, m. granates, g. amarilla
E. Emeres	Los Andes	11 **Telinga**	53	4	F	Turín	Peccavi	Blanco, faja, braz. y g. azul
E. Emeres	Los Andes	12 **War Queen**	53	4	F	Pimental	Kirry	Blanco, faja, braz. y g. azul
Alej. Zúñiga	P. Sacco	13 **Márida**	48	4	31|32	Stolypin	Namobuena	Bronce, m. y g. morada
A. Huerta	Fierro Viejo	14 **Chañar**	45	5	F	Crescendo	Balaustrada	Oro, m. oro braz. granates, g.
L. Navarro	L. Navarro	15 **Farnesio**	45	4	F	Fío	Instant	Lila, g. lacre
J. B. Molina	E. Molina	16 **Ferrocarrilero**	45	5	F	Edward Low	Superiora	Azulino, cruz perla, m. azul
F. Martín	J. Tolosa	17 **Maestro Cantor**	45	6	F	Duc d'Albe	La Dorada	Naranja, cuello y g. verde
O. Fuenzalida	R. Armas	18 **Pasajero**	45	4	1|2	Meltonian	Chilena	Rosado, m. y g. habano
P. J. Medina	Cruz Lila	19 **Sir Jorge**	45	4	A. A.	Sir Samuel	Lhancras	Amarillo, cruz y g. lila

CUARTA CARRERA, A LAS 3 P. M. —Premio GACETILLA. — 1,600 metros. — Para todo caballo que haya ganado más de $ 10,000.— Handicap. — El top-weight no excederá de 62 kilos. — Inscripción: $ 35. — Premio: $ 3,500 al 1.o

J. Méndez	V. Ugarte	1 **Moloch**	58	3	F	San Marcos	Bengala	Oro, m. lacres, g. negra
F. Villa	Olvido	2 **Carbón**	57	4	F	Siberien	Fille du Soleil	Frutilla, g. morado oscuro
F. Guzmán	Kangaroo	3 **General**	56	4	A. A.	Fío	Red Rose	Rosado, bra. y g. blanca
D. Vial	W. Gatica	4 **Guitón**	55	3	F	Siberien	Fleu de Lactus	Blanco, braz. y g. escarlata
H. Pérez	Los Aliados	5 **Minneápolis**	55	3	F	Burgomaster	La Haya	Azul diect. m. solf. g. azul
I. Yáñez	Jadil	6 **Jadil**	54	3	F	Melbourne	Bohem	Blanco, banda y g. esmeralda
R. Cárdenas	Amsterdam	7 **Tangola**	52	4	F	El Tango	Kasala	Naranja, crem. y g. negra
L. Morán	Alcázar	8 **Lacierva**	51	3	F	Marcosol	Queen Mary	Acero alam. y g. lacres
E. Emeres	S. Polloni	9 **Poruña**	51	3	F	Pirapó	Doncella	Oro, braz. y g. negra
L. Devenas	L. Devenas	10 **Xanthia**	47	3	F	Olascoaga	Glossary	Azul, m. amarillas, g. tricolor
M. Reyes	Verderón	11 **Verderón**	46	5	27|32	Royalist	Reliquia	Negro, g. verde

QUINTA CARRERA, A LAS 3.30 P. M. — Premio EL TANTEO (Reglamentario). — 1,400 metros. —Para dos años nacidos en el país.— Peso: 54 kilos. — Inscripción: $ 100. Ratificación: $ 100 el Lunes antes de la carrera. — Premio: $ 20,000 al 1.o

I. Yáñez	Ossyris	1 **Almodovar**	54	2	F	Mustafá	Grivoise	Solferino, g. oro
E. Fuentes	Ebeache	2 **Gondolero**	54	2	F	Comisario	Umbel	Verde oscuro, g. negra
D. Galaz	D. Galaz	3 **Inconstante**	54	2	F	Burlesco	Celeste	Amarillo, braz. p g. colorado
J. Cavieres	Río Oro	4 **Metternich**	54	2	F	Mustafá	Transmute	Azulino, g. negra, borla oro
P. Rojas	G. Olivares	5 **Náfrago**	54	2	F	Crescendo	Regencia	Colorado oscuro, g. gris
J. M. Baeza	M. Bascuñán	6 **Puente Alto**	54	2	F	Olascoaga	Vis a Vis	Blanco, faja y g. verde
P. Marchesini	Exito	7 **San Gotardo**	54	2	F	Burgomaster	Túnica	Blanco anillos lacres
G. Valenzuela	F. Kojakowik	8 **Yorker**	54	2	F	Olascoaga	Austria	Paja
J. B. Castro	A. Undurraga	9 **Bertini**	52	2	F	L'Aiglon	Rossé	Negro, b. blanca
C. Rodríguez S.	Solferino	10 **Blandina**	52	2	F	Burgomaster	Bretaña	Solferino, g. verde
P. Polanco	E. Anguita	11 **Kadijah**	52	2	F	El Tango	Mecánica	Blanco, alam., m. y g. oro
I. Yáñez	Lycaso	12 **Yokoska**	52	2	F	Osboch	Lady Love	Morado, bl neg., en ruedas, g.
A. Huerta	Constancia	13 **Ive ine**	52	2	F	Osboch	Mesalina	Azul, alam. oro, g. negra
Av. Muñoz	Friendship	14 **Ivette**	53	2	F	Olascoaga	Grille d'or	Verde, alam. y g. oro

SEXTA CARRERA, A LAS 4 P. M.—Premio GONIN. — 3,000 metros.—Para todo caballo ganador. — Handicap. — Inscripción: $ 50. — Premio: $ 5,000 al 1.o

C. Lacalle	A. Oliva	1 **Honorino**	59	3	F	Burlesco	Celeste	Azul, faja y m. oro, g. negra
F. Guzmán	Las Zorras	2 **Jaramago**	47	4	F	Ben	Mellin	Colorado
L. A. Figueroa	L. A. Figueroa	3 **Auvernia**	46	5	F	Marte II	Fulana	Blanco, adornos y g. oro
I. Espinoza	I. Espinosa	4 **Bordeaux**	46	4	F	Fío	Renée	Verde, braz. y g. lacres
F. Peralta	F. Peralta	5 **Palillo**	46	5	F	Pirapó	Semifusa	Rosado, cuello, puños, brz. y g.
F. Villa	Colma	6 **Hidalga**	43	4	F	Brazil I	Calcutta	Verde claro, m. y g. café
I. Yáñez	Jadil	7 **Jadil**	41	3	F	Melbourne	Boheme	Blanco, banda y g. esmeralda
L. A. Benítez	H. Pizarro	8 **Atorrante**	40	3	F	Last Reason	Buena Suerte	Azul, cuello, puños al., y g.
A. Luna	C. Muñoz	9 **Fanfarrona**	40	3	F	Comisario	Lavabo	Blanco, m. coloradas, g. negra
E. Muñoz	Santiago	10 **Papamoscas**	40	3	F	Pirapó	Semifusa	Verde, cruz braz. y g. azul

SETIMA CARRERA, A LAS 4.30 P. M. — Premio GALEJADE. — 1,600 metros. — Para todo caballo que haya ganado más de $ 10,000.— Handicap. — El top-weight no excederá de 62 kilos. — Inscripción: $ 35. — Premio: $ 3,500 al 1.o

J. J. Munita	Mary	1 **Mary Garden**	58	7	F	L'Aiglon	Valemont	Naranja, braz. azules
D. Vial	W. Gatica	2 **Bambalina**	55	5	F	Siberien	Brigitte	Blanco, braz y g. escarlata
Av. González	La Hípica	3 **Etón**	55	5	F	Pioneer	Devoted	Fresa, m. negras, g. fresa
F. Guzmán	Kangaroo	4 **Gloriola**	55	5	F	Melbourne	Jimena	Rosado, braz. y g. blanco
R. Vega	Importación	5 **Electrón**	54	5	F	Cuyano III	Santa Elena II	Oro, faja y g. negra
H. Pérez	Tally Ho	6 **Alavy**	49	4	F	Alanés	Mentirosa	Blanco y lacre en ruedas, g. az
J. Rodríguez	London	7 **Walter Scott**	49	4	F	Olascoaga	Ladasette	Verde manzana, g. negra, bor
C. Lacalle	La Peña	8 **Flapper**	48	4	F	Olascoaga	Azara	Granate, m. celestes, g. negra
C. Lacalle	La Peña	9 **Camueso**	46	4	F	Siberien	Alhouette	Granate, m. celestes, g. negra
D. Galaz	D. Galaz	10 **Papagayo**	48	4	F	Pirapó	Shylass	Amarillo, braz. y g. colorada
H. Pérez	Rex	11 **Slogan**	47	3	F	Sir Samuel	Euméridas	Rojo, g. negra
R. Díaz	H. Rojas	12 **Egalité**	46	6	F	Burlesco	L'Astrée	Oro cintura azul

PRONOSTICOS DE ALGUNOS DIARIOS Y REVISTAS PARA LA REUNION DE LA TARDE DE HOY EN EL CLUB HIPICO

DIARIOS Y REVISTAS	1.a carrera	2.a carrera	3.a carrera	4.a carrera	5.a carrera	6.a carrera	7.a carrera
"La Nación"	Sirsac Greetings Guadalupe	Jules Dupré Sigma Koliman	Copayapú Fleur Sta. Tecla	General Xanthia Carbón	Blandina Puente Alto Inconstante	Honorino Palillo Bordeaux	Walter Sc Bambalina Papagayo
"Los Tiempos"	Greetings Sirsac Guadalupe	Jules Dupré Sigma Kolipí	Copayapú Fleur Sta Tecla	General Carbón Xanthia	Blandina Puente Alto Inconstante	Honorino Bordeaux Jaramago	Bambalina Walter S Gloriola
"La Huasca"	Greetings Sangre y Arena Guadalupe	Jules Dupré Brahms Kolipí	Copayapú Fleur Emily	General Minneápolis Guitón	Puente Alto Almodovar Inconstante	Honorino Auvernia Bordeaux	Bambalina Camueso Etón
"Santiago Sport"	Greetings Sirsac Dinamarca	Jules Dupré Kolipí Sigma	Emily Fleur Sta. Tecla	General Guitón Minneápolis	Blandina Inconstante Almodovar	Honorino Jaramago Palillo	Gloriola Bambalina Papagayo
"La Fija"	Greetings Sangre y Arena Guadalupe	Jules Dupré Sigma Erandio	Fleur Sta. Tecla Telinga	Poruña General Moloch	Inconstante Blandina Almodovar	Honorino Bordeaux Jaramago	Papagayo Etón Egalité
"La Tarde"	Greetings Guadalupe Eudón	Jules Dupré Sigma Kolipí	Fleur Copayapú Sta. Tecla	Poruña General Carbón	Inconstante Blandina Almodovar	Honorino Hidalga Jaramago	Papagayo Etón Bambalina
"Deutsche Zeitung"	Guadalupe Greetings Sirsac	Jules Dupré Sigma Brahms	Copayapú Fleur Telinga	Minneápolis Guitón Moloch	Blandina Almodovar Gondolero	Honorino Hidalga Auvernia	Stud La Flapper Etón Bambalina
Las Ultimas Noticias	Sangre y Arena Guadalupe Dinamarca	Jules Dupré Kolipí Sigma	Fleur Emily Copayapú	Minneápolis General Poruña	Almodovar Inconstante Blandina	Honorino Hidalga Palillo	Gloriola Papagayo Flapper
"Ka-ka-ra-ká"	Greetings Guadalupe Sangre y Arena	Jules Dupré Brahms Kolipí	Fleur Copayapú Farnesio	General Moloch Guitón	Bertini Blandina Ivette	Honorino Bordeaux Fanfarrona	Walter S Bambalina Mary Garden

TRADE MARK REG. U. S. PAT. OFF.
QUINTA AVENIDA, NUEVA YORK

¡ Indispensable !

Cada vez más, los hombres del mundo elegante llegan a considerar el botón **KUM-A-PART** como una cosa indispensable. No hay otra manera de abrochar los puños blandos con tanto chic y gracia de abrirlos, con tanta comodidad, y de cerrarlos con tanta rapidez.

Pídalos en las camiserías.

Puede usted asegurar la legitimidad buscando la marca KUM-A-PART estampadas en el revés de cada botón.

Representantes:

WILL L. SMITH, INC.,
ESTADO 32-42 — SANTIAGO
CASILLA 1014

KUM-A-PART
CUFF BUTTON

49 kilos, llegó quinta de Besarabia 52, San Gotardo 54, Ardelión 54 y César Borgia 54, en 1,100 metros. Tiempo: 1.6 1|5.

KOLIPI. — Jueves. — Con 54 kilos fué tercero de Katty 49 y Mal Día en 1,100 metros. Tiempo: 1.7.

SIGMA. — Jueves. — 1,200 metros (aprendiz) 1.22 4|5, acompañado de Etón (L. Bravo), ganando Sigma por un cuerpo.

YELCHO PALENA. — Lunes. 1,200 metros (aprendiz) 1.23 2|5.

GO ON. — Jueves. — 1,000 metros (L. Jopia) últimos 800 en 53 3|5.

HABILOSA. — Viernes. —700 metros (Gamboa) 46 2|5, acompañada de Huella (Morales) y Fósforo (S. Jiménez) llegando iguales las dos primeras.

HUELLA. — Lunes. — P. C. — 1,400 metros (Morales) 1.37, acompañada de Halagueña (Gamboa) ganando esta última por un cuerpo. — Viernes. — Véase Habilosa.

TERCERA CARRERA

ACORAZADO. — Véase Sangre y Arena, 1.a carrera.

ASSAYE. — Lunes. — 600 metros (I. Muñoz) 42; repitió 600 metros en 40 2|5.

TANGOLA. — Lunes. — 400 metros (G. Guerra) 26 2|5.

FLEUR. — Lunes. — 1,400 metros (P. Silva) 1.37, acompañada de Guitón, (aprendiz) ,llegando iguales. — Jueves. —Con 52 kilos, empató el primer puesto con Henry Clay 54 en 1,600 metros. Tiempo: 1.38.

WAR QUEEN. — Jueves. — 1,400 metros (R. Hernández) 1.36 3|5.

FARNESIO.—Jueves. — 1,400 metros (C. Guerra) 1.34.

SIR JORGE.— Jueves.— 1,200 metros (R. Henríquez), 1.25 2|5.

CUARTA CARRERA

GENERAL.— Jueves.—800 metros (aprendiz), 34 3|5. Repitió 800 en 55 3|5, ambas veces acompañado de gloriola, llegando iguales.

GUITON.— Véase Fleur, tercera carrera.

PORUÑA.— Lunes.— 700 metros (Osorio), 47.

MINNEAPOLIS.—Jueves.—Con 45.7 kilos, no figuró en los 1,400 metros que ganó La Princesa, 52.3.

JADIL.—Viernes.— 1 vuelta y 600 metros (P. Silva), 3.5. La primera vuelta en 2.23 2|5.

TANGOLA.— Véase tercera carrera.

VERDERON. — Jueves.— 700 metros (aprendiz), 47. Repitió 800 en 55 2|5.

QUINTA CARRERA

INCONSTANTE. — Jueves. — 1,400 metros (P. López), 1.36 4|5, acompañado de Papagayo (M. Núñez), llegando iguales.

METTERNICH.—Jueves.—1,200 metros (J. Arancibia), 1.24.

PUENTE ALTO.— Lunes.— P. C.— 1,400 metros (L. Bravo), 1.32 3|5. Jueves.— 1,400 metros (V. Jara), 1.34.

SAN GOTARDO.— Lunes. — 1,200 metros (aprendiz), 1.24. Jueves.— Con 54 kilos llegó segundo de Besarabia, 52, en 1,100 metros. Tiempo: 1.61|5.

YORKER.— Lunes.— P. C.— 1,400 metros, fuerte (G. Guerra), 1.32. Viernes.— 1,400 metros (G. Guerra), 1.33 2|5, acompañado de Winchester (aprendiz), ganando Yorker lejos.

BERTINI.— Viernes.—1,600 metros (M. Gamboa), 1.57, al carrerón.

BLANDINA.— Viernes.— 1,400 metros (H. Ramírez), 1.37, a voluntad.

KADIJAH.— Viernes.— 1,200 metros (Alf. Silva), 1.20 3|5, acompañada de Guernsey (aprendiz), ganando Kadijah por 3 cuerpos.

IVELINE. — Jueves. — 1,400 metros (Verdejo), 1.37 2|5.

IVETTE.— Jueves.— 1,600 metros (J. Vergara), 1.54. Ultimos 1,400 metros la acompañó Gorgorito, llegando iguales.

SEXTA CARRERA

HONORINO.— Viernes.— 1,200 metros (H. Ramírez), 1.22 3|5. Repitió 1,400 en 1.37 2|5.

AUVERNIA. — Lunes. — Una vuelta (A. Silva), 2.21.

JARAMAGO. — Jueves. — 1 vuelta (U. Ibarra), 2.18 2|5. Jueves.— 1 vuelta y 200 metros (U. Ibarra), la última vuelta en 2.33 2|5.

JADIL.— Véase cuarta carrera.

FANFARRONA.— Viernes.—1 vuelta y 700 metros (S. Jiménez), 3.17. La primera vuelta en 2.25.

SEPTIMA CARRERA

BAMBALINA.— Lunes.— 1,400 metros (aprendiz), 1.33.—Jueves. —1,600 metros (V. Jara), 1.50.

ETON. — Jueves.— 1,200 metros (L. Bravo), 1.22 4|5, acompañado de Sigma (aprendiz), ganando éste por 1 cuerpo. Etón repitió 200 en 13.

GLORIOLA. — Véase General, cuarta carrera.

ELECTRON.— Viernes.— 1,400 metros (Bernal), 1.41 al carrerón.

ALAVY.— Viernes.— 1,400 metros (N. Ramírez), 1.30 al carrerón.

FLAPPER.— Viernes.—600 metros. (G. Guerra), 39 1|5. Repitió 600 en 39.

PAPAGAYO.— Lunes.— 1,600 metros (aprendiz), 1.49.— Jueves. —Véase Inconstante, 5.a carrera.

HIPODROMO CHILE

LAS CARRERAS DE LA MAÑANA DE HOY

Apreciaciones y pronósticos

De siete carreras consta el programa a desarrollarse hoy en el Hipódromo Chile.

Se abre la reunión con el premio Iris, sobre 900 metros, destinado para productos de dos años no ganadores.

De los siete anotados nosotros nos decidiremos a favor de Protozoo, que al debutar en el Club Hípico corrió bien. El placé se lo dejaremos a Redondilla, que según nos informan es muy ligera.

—Dada la modestia del lote que disputará la 2.a carrera, sobre 1,200 metros, no haremos mayores comentarios para decir que nuestra favorita es Brasilera, junto con Prontitud y Apúntale, para los placées.

—En la 3.a carrera, premio Inesita, sobre 1,200 metros, consideramos como las mejores cartas a My Father, Mollaca, Costo, Bolero y Pajarita.

De ellos nosotros nos decidiremos a favor de Mollaca para el puesto de honor, pues consideramos bastante recomendable su última performance.

La defensa de los placées se la encomendamos a Pajarita y My Father, que van en su distancia ahora.

—En vista de que Alucita carga un peso muy cómodo en el premio Ilusión, sobre 1,200 metros, la recomendamos para el primer puerto, asignándole los siguientes a Navira y Rocler.

—Una carrera muy interesante promete ser la 5.a, sobre 1,200 metros, donde el handicapper ha tenido mucho acierto en la distribución de los pesos.

Nuestro candidato es Farrutín, cuyas tres últimas carreras le dan aquí una chance de primer orden. Para escoltar al hijo de Fanco señalaremos a Riodina y Carbonero.

—A disputar los $ 2,500 de premio de la 6.a carrera, sobre 1,900 metros, se presentan doce competidores, que son los que comúnmente participan en esta clase de pruebas, con excepción de Hidalga, que por sus malas carreras ha caído a 53 kilos.

A pesar de ello nosotros somos partidarios de la pupila del Colina pues ahora la montará un jinete que seguramente hará emplearse a la hija de Brasil II.

Los placées se los dejamos a Ever y Euclid que remataron segundo y tercero, respectivamente, de Slogan, la semana pasada, eso sí, que a una escala de peso muy diferente.

—Con el premio Ideal, sobre 1,200 metros, se clausura la reunión y se nos informa que no correrán Shimosa y Pica.

Nos han soplado el dato de Xerosis y como la vemos bien puesta en el handicap, la dejaremos recomendada como nuestra favorita.

Sus más terribles enemigos nos parecen ser Fagra, Octubre y Variable, a los cuales les asignamos los puestos siguientes de la tabla.

RESUMEN

1.a carrera: Protozoo y Redondilla.
2.a carrera: Brasilera, Prontitud y Apúntale.
3.a carrera: Mollaca, Pajaita y My Father.
4.a carrera: Alucita, Navira y Rocler.
5.a carrera: Farrutín Riodina y Carbonero.
6.a carrera: Hidalga, Ever y Euclid.
7.a carrera: Xerosis, Fagra y Octubre.

PROBABLES MONTAS Y COMPETIDORES PARA LA REUNION DE HOY EN EL HIPODROMO CHILE

1.a CARRERA.— 900 METROS.

Pergamino, 54, J. Oregón.
Buena Estrella, 52, M. Núñez.
Protozoo, 54, A. Garay.
Redondilla, 52, L. Bravo.
Klorinta, 52, C. Santander.
Daive, 52, P. Olguín.
Naphta, 52, L. A. Orellana.

2.a CARRERA.—1,200 METROS.

Rosalila, 56, L. Rojas.
Glaneuse, 56, L. Bravo.
Carillón, 55, A. Nieto.
Apúntale, 54, G. Guerra.
Felicity, 54, M. J. Silva.
Tombola, 53, L. H. Huerta.
Ferrocarrilero, 52, G. Valencia.
Prontitud, 52, Alf. Silva.
Glú, 51, L. Zamora.
Allipén, 51, L. A. Orellana.
Helium, 51, E. Aguilera.
Brasilera, 50, A. Sánchez.
Maryland, 50, C. Santander.
Xama, 49, M. Núñez.
I. de Suárez, 49, N. N.
Buen Genio, 44, J. Pinto.
Slavo, 40, P. Silva.
Curioso, 40, J. Ibarra.

3.a CARRERA.— 1,200 METROS

Maraca, 56, N. Oteiza.
Asiático, 55, L. A. Orellana.
My Father, 54, D. López.
Mollaca, 53, R. Acuña.
Bolero, 52, E. Aguilera.
Burguesa, 51, H. Ramírez.
Popy, 51, J. A. Lorca.
Name, 50, J. Osorio.
Clac, 50, J. Urzúa.
Pajarita, 50, C. Santander.
Chichí, 49, E. Cáceres.
Luminosa, 48, J. Pinto.
Obrecht, 47, no corre.
Injuria, 47, O. Contreras.
Taglioni, 47, M. Núñez.
Lacombe, 45, G. Valencia.
Honduras, 40, no corre.

4.a CARRERA.—1,200 METROS.

Bombon Rose, 58, E. Canales.
Barsaquito, 57, A. Godoy.
Mormón, 55, J. Oregón.
Sperata, 54, L. Carrasco.
Agosto, 53, no corre.
Priora, 52, O. Contreras.
Rocler, 52, R. Acuña.
Márida, 52, R. Ubilla.
Alucita, 51, A. Nieto.
Navira, 51, C. Santander.
Mulato, 51, G. Guerra.
Willibrodo, 49, J. Osorio.
Find Out, 48, L. Zamora.
Piltrafa, 48, J. Urzúa.
Honolulu, 47, J. Pinto.
Saddie, 46, M. Núñez.
Singoala, 40, no corre.

5.a CARRERA.—1,200 METROS.

Campoamor, [illegible] A. Godoy.
Matango, 56, E. Canales.
Cara Carmen, 56, D. López.
Fácil, 55, M. Pérez.
Alicahue, 54, no corre.
Campo Santo, 53, M. J. Silva.
Farrutín, 53, A. Nieto.
Alacrán, 52, C. Santander.
Costino, 52, J. Vergara.
Wintergreen, 50, J. Urzúa.
Alazán, 50, L. Bravo.
Acalia, 49, J. Pinto.
Carbonero, 48, G. Guerra.
Peyuco, 48, M. Núñez.
Ronzal, 48, R. Acuña.
Riodina, 46, O. Contreras.
Toinette, 45, P. Silva.
Sovereing, 45, no corre.
Minorú, 43, no corre.

6.a CARRERA — 1,900 METROS

Ever, 58, G. Guerra.
Slogan, 57, M. Pérez
Palillo, 56, L. A. Orellana.
Hidalga, 53, J. Oregón.
Dover, 51, M. J. Silva.
D. César, 50, A. Garay.
Veldora, 44, J. Osorio.
Euclid, 43, M. Núñez.
Samaniego, 42, J. Pinto.
Piave, 41, A. Sánchez
Roulotte, 40, L. Morgado
Chañar, 40, J. Ibarra.

7.a CARRERA.- 1,200 METROS

Octubre, 60, L. Carrasco.
Go Lady, 58, A. Godoy.
Shimosa, 58, no corre.
Filoche, 57, L. A. Orellana.
Detonación, 56, E. Canales.
Provenza, 55, D. López.
Náutico, 53, R. Ubilla.
Xaragua, 50, J. Urzúa.
Pica, 49, no corre.
Xerosis, 48, M. J. Silva.
Fagra, 46, J. Pinto.
One Step, 44, A. Sánchez.
Variable, 43, J. Osorio.
Assaye, 42, P. Silva.

PRONOSTICOS DE LA PRENSA

Las diversas publicaciones que dan pronósticos se encuentran en la siguiente situación:

CLUB HIPICO

		G.	P.
1	Las Ultimas Noticias	17	47
2	Los Tiempos	16	56
3	La Nación	15	53
4	Santiago Sport	15	48
5	El Mercurio	14	50
6	La Tarde	13	51
7	La Fija	12	46
8	El Sapo	11	48
9	El Diario Ilustrado	10	48
9	La Patrie	10	48
11	El Pronóstico	9	5
12	La Huasca	8	4
13	Zig-Zag	7	4
13	Ka-ka-ra-ká	7	4
15	Deustche Zeitung	7	4

HIPODROMO CHILE

		G.	P.
1	Zig-Zag	10	2
2	La Patrie	9	4
3	Los Tiempos	8	4
4	El Sapo	8	3
5	Deutsche Zeitung	8	3
6	La Huasca	7	4
7	El Mercurio	7	4
8	El Pronóstico	6	4
9	La Tarde	5	3
10	Diario Ilustrado	5	2
11	La Nación	4	4
13	La Fija	4	3
13	Ultimas Noticias	4	3
12	Santiago Sport	4	3

HIPODROMO CHILE

8.as CARRERAS D OTOÑO
Domingo 13 de Mayo de 1923

PRIMERA CARRERA, A LAS 8.45 A. M.— Premio IRIS.— Para dos años, nacidos en Chile, no ganadores.— Peso: 54 kilos.— Inscripción: $ 25.— Premio: $ 2,500 al 1.o— Distancia: 900 metros.

PREPARADOR	DUEÑO	NOMBRES	PESO	EDAD	SANGRE	PADRE	MADRE	TRAJE DEL JINETE
M. Escobar	M. R. Troncoso	1 Pergamino	54	2	7/8	Pocochay	Perinola	Azul, m. lacres g. oro
M. Escobar	M. R. Troncoso	2 Buena Estrella	52	2	F	Pocochay	Buena Raza	Azul, m. lacres g. oro
F. Corvalán	S. Guerra	3 Protozoo	54	2	F	Pibe	Guinea	Rosado, cuello, puños y g. negra
J. Garay	E. Castillo U.	4 Redondilla	52	2	F	Rolando II	Bruges	Oro, braz. verdes, g. oro
R. Amaro	Condal	5 Klorinta	52	2	F	Last Reason	Kosima	Oro y lac. list., m. lac., braz. o. g. lc
F. Peralta	Temuco	6 Daine	52	2	F	Le Rappel	Acuarela	Azul cruz oro
F. Peralta	Porvenir	7 Naphita	52	3	F	Julio César	Bencina	Oro, m. y g. azulina

SEGUNDA CARRERA, A LAS 9.15.—Premio ISLEÑO.—Omnium handicap.— Inscripción: $ 15.— Premio: $ 1,500 al 1.o— Distancia: 1,200 metros.

PREPARADOR	DUEÑO	NOMBRES	PESO	EDAD	SANGRE	PADRE	MADRE	TRAJE DEL JINETE
L. Araya	L. Araya	1 Rosalila	58	3	1/2	Scotland's Pr	Chilena	Lacre, m. y g. morada
E. Muñoz	Santiago	2 Glaneuse	56	4	F	Burlesco	Silene	Verde cruz azul, m. y g. azul
D. Sandoval	Lycaso	3 Carillon	55	4	F	Flo	Carnation	Morado, blanc. y neg. en r., g. bl
R. Ramírez	Buen Ojo	4 Rintintin	54	4	F	Stolypin	Rhe	Solferino, braz. y g. negros
O. Fuenzalida	U. Verdugo	5 Apuntale	54	4	1/2	Altanero	Chilena	Verde est. rosada, m. verdes, g. ros
A. Rodríguez C.	F. Marín	6 Felicity	54	4	F	Ducheufield	Admiration	Grosella, est. colorada.
A. Luna	Botafogo	7 Tombola	53	4	7/8	Turin	Tushara	Chocolate, m. y g. oro viejo
J. B. Molina	E. Molina	8 Ferrocarrilero	53	5	F	Edwards Low	Superiora	Azulino, cruz perla, m. az., g. perl
P. Rojas	D. Hernández	9 Prontitud	53	5	F	Halington La	Kirkdale	Verde osc., puños, cuello g. canari
C. Pérez	Popeta	10 Glu	51	3	F	Altanero	Fortamor	Morada, g. blanca
E. Orellana	La Victoria	11 Allipen	51	3	3/4	Rodilard	Djenan	Verde cruz naranja, g. naranja
M. Vargas	G. Vallespir	12 Helium	51	5	F	Eclair II	Merry Hahle	Negro, g. colorada
C. A. Gómez	C. A. Gómez	13 Brasilera	50	3	F	Hassard	Sfax	Verde, m. blancas, g. verde
L. Urbina	E. Maldonado	14 Maryland	50	4	F	Orwin	Dansel	Celeste, m. y g. lacres
D. Galaz	A. Pinochet	15 Xama	49	3	F	Scorpio	Gonina	Negro, braz. amarillo.
D. Vial	A. Gatica	16 I. de Suárez	49	3	F	Siberien	Inés de Castro	Blanco, braz. negros.
F. Peralta	Grenadier	17 Buen Genio	44	3	F	Scorpio	Ninon	Verde y lacre en ruedas, g. negra
E. Olivares	Rancagua	18 Slavo	40	6	7/8	Le Roy D'Is	Slava	Verde plata, m. verdes, g. plata
A. Allen	Padilla	19 Curioso	40	4	F	Flo	Basilica	Concho vino, braz. blancos.

TERCERA CARRERA, A LAS 9.45.—Premio INESITA.— Omnium handicap.— Inscripción: $ 15.— Premio: $ 1,500 al 1.o.— Distancia: 1,200 metros.

PREPARADOR	DUEÑO	NOMBRES	PESO	EDAD	SANGRE	PADRE	MADRE	TRAJE DEL JINETE
E. Delgado	Ogro	1 Camouflage	58	4	31/32	Sea Blaze	Morisca	Conc. vino y oro en rued. m. y g. oro
C. Toro	H. Arriagada	2 Maraca	56	4	7/8	Lovelace	Scintilla	Champaña, m. azulino, g. conc. vin
J. Haute	Progreso	3 Asiático	55	6	1/2	Saint Andrew	Chilena	Gris perla, braz. y g. verde.
A. Muñoz	L. A. González	4 My Father	54	4	3/4	Filipo	Irma	Oro y negro en ruedas, g. negra
J. S. Navarro	Rosicler II	5 Mollaca	53	4	F	Crescendo	Puma	Amarillo, rosado, morado.
J. Rojas	A. B. C.	6 Costo	52	5	3/4	Constant	Angina	Colorado, m. y g. negra.
M. Vargas	G. Vallespir	7 Bolero	52	5	F	Flo	La Danse	Negro, g. colorada.
M. Reyes	S. Agliati	8 Burguesa	51	6	31/32	Harlington	Oriflama	Blanco, lun. verdes, m. lacres, g. tri
E. Escobar	Santa Luisa	9 Popy	51	4	F	Pibe	Guinea	Lacre y oro list., g. lacre
C. Ruz	C. Ruz	10 Name	50	4	15/16	Cronwell	Sirius	Rosado, amarillo, negro.
A. Rodríguez	F. Marín	11 Clac	50	3	F	Longchamps	Euchantée	Grosella estrella crema
P. Rojas	D. Hernández	12 Pajarita	50	6	F	Pirapó	Safo	Verde oscuro, cuello, puñ. y g. cr
J. Donati	J. Donati	13 Chichi	49	5	7/8	L'Aiglon	Lata	Rosado y negro en ruedas
G. de la Cerda	G. de la Cerda	14 Luminosa	48	6	F	Altanero II	Liane	Rosado lun. azules, m. ros., g. azu
J. Haute	Lucki	15 Obretch	47	5	F	Osboch	Ligia	Heliotropo, g. negra.
A. Luna	Gerona	16 Injuria	47	4	F	Jach Green	Riviera	Azul rejilla oro, g. oro
C. Piñón	E. Flereau	17 Taglioni	47	4	F	Turin	Pimienta	Lacre y oro en ruedas, g. oro.
E. Orellana	L'Aiglon	18 Lacombe	45	6	F	L'Aiglon	Silesia	Amarillo, g. chocolate
A. Allen	Ossyris	19 Honduras	40	5	F	Crescendo	Bluff	Solferino, g. oro

CUARTA CARRERA, A LAS 10.15.—Premio ILUSION.— Omnium Handicap.— Inscripción: $ 15.— Premio: $ 1,500 al 1.o— Distancia: 1,200 metros.

PREPARADOR	DUEÑO	NOMBRES	PESO	EDAD	SANGRE	PADRE	MADRE	TRAJE DEL JINETE
F. Peralta	Temuco	1 Bombón Rose	58	4	F	Le Rappel	Arcola	Azul cruz oro, g. azul.
A. Rodríguez C.	Detonación	2 Barsaquito	57	5	F	Barsac	Orgullosa	Blanco, m. azules, g. lacre
J. M. Leiva	J. A. Toro	3 Mormón	55	6	F	Meharí	Soirée	Heliotropo, cruz amarilla, g. an
C. Ruz	C. Román	4 Sperata	54	4	1/2	Scarron	Chilena	Azul marino, m. cerezas, g. azul cer
C. Morris	Albion	5 Agosto	53	5	1/2	Siberien	Chilena	Azul faja naranja, g. naranja.
U. Duque	Urbión	6 Priora	52	4	F	Pirapó	Safo	Salmón, m. y g. verdes.
J. F. Salinas	E. de Caballería	7 Rocler	52	4	F	Rosicler II	Magnética	Colorado y celeste por mitad
Alej. Zúñiga	P. Sacco	8 Marida	52	4	31/32	Stolypin	Narnohuna	Bronce, m. y g. moradas.
R. Pastene	M. Benavente	9 Alucita	51	4	7/8	Alanés	Alina	Azul turquesa, m. oro g. blanca
J. A. Castro	J. Borda	10 Navira	51	4	F	Viraró	Navy	Naranja y cel., verde y naranja.
R. Cárdenas	Amsterdam	11 Mulato	51	3	F	Siberien	Picaresca	Naranja, lacre y g. negra.
E. Muñoz	D. Olea	12 Willibrodo	49	6	7/8	Le Roy D'y	Juguetona	Salmón y verde por m. g. verde.
E. Orellana	San Ignacio	13 Find Out	48	4	F	Pioneer	Q. of the Ramps	Amarillo braz y g. solferino.
A. Rodríguez	A. Rodríguez	14 Piltrafa	48	3	F	Pirapó	Grisette	Azul oscuro, m. blancas, g. colorada
J. Garay	Progreso	15 Honolulu	47	5	F	Crescendo	Crescide	Gris perla, braz. y g. verde.
C. Pinón	E. Flereau	16 Saddie	46	4	F	Barsac	Tennis Ball	Lacre y oro, en ruedas, g. oro.
A. Zúñiga	Lonquimay	17 Singoala	40	4	F	Asturiano	Delight	Negro, faja y g. oro.

QUINTA CARRERA, A LAS 10.45 A. M.—Premio INDIGO.— Omnium.—Handicap.— Inscripción: $ 15.—Premio: $ 1,500 al 1.o.— Distancia 1,200 metros

PREPARADOR	DUEÑO	NOMBRES	PESO	EDAD	SANGRE	PADRE	MADRE	TRAJE DEL JINETE
A. Rodríguez	Detonación	1 Campoamor	61	7	F	Pioneer	Transmute	Blanco, m. lacres, g. azul
F. Peralta	Los Angeles	2 Matango	56	4	F	El Tango	Marionette	Morado list. verde, m. vds. bz. mor
S. Silva	L. Lois	3 Cara Carmen	56	5	F	Charming	Cerise	Blanco, faja neg. y lac., g. negra
C. Pérez	J. Bazzo	4 Fácil	55	4	F	Edward Low	Celeste	Verde nilo, m. cremas, g. lacre.
C. Ruz	M. Estay	5 Alicahue	54	5	1/2	Diablo	Chilena	Coral, m. y g. verdes.
R. Ramírez	Yelcho	6 Campo Santo	53	3	F	Burgomaster	Shassa	Cobre
D. Yáñez	P. Santorsola	7 Farrutín	53	4	F	Fanex	Dantasia	Granate y naranja por mitad.
R. Amaro	2 de Octubre	8 Alacrán	52	4	3/4	Rodilard	Djenan	Blanco, brazaletes celeste.
J. Rojas	A. B. C.	9 Costino	51	4	3/4	Constant	Angina	Colorado, m. y g. negra.
A. Rodríguez	F. Marín	10 Wintergreen	50	4	F	Olascoaga	Noguette	Grosella, estrella crema.
P. Marchesini	Partenope	11 Alazán	50	3	F	Siberien	Picaruela	Verde, braz blancos, g. lacre.
J. de la Cerda	J. de la Cerda	12 Acalia	49	5	F	Buchardo	Artemisa	Rosado, lun. azules, m. ros., g. azul
E. Delgado	Ogro	13 Carbonero	48	4	1/2	Ogro	Chilena	Concho vino, y oro en rds. m. y g. oro
C. Piñón	H. Flereau	14 Peyuco	48	3	15/16	Lovelace	Cruz Turquesa	Lacre y oro en rds. g. oro.
J. S. Navarro	C. Silva	15 Ronzal	48	3	F	Rosicler II	Annisette	Blanco.
U. Duque	Urbión	16 Riodina	46	6	F	March Flowe	Armida	Salmón, m. y g. verdes.
R. Cárdenas	Amsterdam	17 Toinette	45	3	F	Turin	Peccavi	Naranja, lun. y g. negra.
P. P. Cancino	R. Pinto	18 Sovereing	45	3	F	Prestige	Kermesse	Marrón, m. y g. ladrillo.
A. Luna	G. Rivers	19 Minorú	43	5	F	Burgomaster	Alucema	

SEXTA CARRERA, A LAS 11.15 A. M.— Premio INTRUSO.— Omnium Handicap.— Inscripción: $ 25.—Premio: $ 2,500 al 1.o.— Distancia 1,900 metros.

PREPARADOR	DUEÑO	NOMBRES	PESO	EDAD	SANGRE	PADRE	MADRE	TRAJE DEL JINETE
R. Cárdenas	Amsterdam	1 Ever	58	5	F	El Pícaro	Altona	Naranja, lun. y g. negra.
H. Pérez	Rex	2 Slogan	57	3	F	Sir Samuel	Eumérides	Rojo, g. negra.
F. Peralta	F. Peralta	3 Palillo	56	5	F	Pirapó	Semifusa	Rosado, c., p., brz., y g. verdes.
F. Villa	Colina	4 Hidalga	53	4	F	Brazil II	Calcutta	Verde claro, m. y g. café
R. Ramírez	Imposible	5 Dover	51	6	F	Pioneer	La Gringa	Amarillo y ng. list. m. bls. g. negra
F. Poblete	F. Poblete	6 Don César	50	3	F	Etolo	Rochela	Verde cruz amarillo, m. vds. g. amar
E. Muñoz	Santiago	7 Veldora	44	5	31/32	Sir Manuel	Pierrette	Verde cruz azul, bz. y g. azul.
M. Escobar	M. Troncoso	8 Euclid	43	5	F	Hallington L	Pasterre	Azul eléc., al. oro, m. lac., g. oro.
Morris	J. T. Carrión	9 Samaniego	42	5	7/8	Sir Samuel	Eusgara	Paja cruz verde, m. paja, g. verde
R. Amaro	Setiembre	10 Piave	41	5	F	Altanero	Hilda	Solferino g. café.
O. Mauret	A. Célis	11 Roulette	40	4	15/16	Royal Flight	Ziska	Verde y neg. en rds., m. vds. g. neg
A. Huerta	Fierro Viejo	12 Chañar	40	5	F	Crescendo	Balaustrada	Oro, m. oro. brz. granate y g. gran

SEPTIMA CARRERA, A LAS 11.45 A. M.— Premio IDEAL.—Omnium Handicap. — Inscripción: $ 15. —Premio: $ 1,500 al 1.o.—Distancia: 1,200 metros.

PREPARADOR	DUEÑO	NOMBRES	PESO	EDAD	SANGRE	PADRE	MADRE	TRAJE DEL JINETE
A. Muñoz	A. González	1 Go Lady	56	5	F	Gonin	Joyful Lady	Oro y negro en ruedas.
H. Pérez	Rex	2 Shimosa	56	6	7/8	Abanés	Rusia	Rojo, g. negra.
C. Ruz	C. Ruz	3 Octubre	55	5	F	Siberien	Cesira	Rosado, amarillo, negro.
F. Peralta	Porvenir	4 Filoche	55	5	31/32	Samproni	Flole	Oro, g. azulino
A. Rodríguez	Detonación	5 Detonación	54	6	F	Orán	Thea Rose	Blanco, m. lacres, g. azul.
S. Silva	L. Lois	6 Provenza	53	5	F	Marte II	Bárbara	Blanco, faja neg y lac., g. negra.
A. Zúñiga	A. Zúñiga	7 Náutico	51	4	1/2	Siberien	Chilena	Habano, braz. y g. granate.
A. Rodríguez	C. Klein	8 Xaragua	48	3	F	Scorpio	Noguette	Negro y oro por md, m. neg. g. amar
D. Sandoval	D. Urrutia	9 Pica	47	4	F	Longchamps	Caoba	Azul y blanco list. g. lacre.
R. Ramírez	Exito	10 Xerosis	46	3	F	Olascoaga	Faye D.	Blanco, anillos lacres.
D. López	D. López	11 Fagra	45	6	7/8	Alanés	Sfax	Lacre, m. bls. braz. lac., g. azul.
C. Pinón	E. Flereau	12 Marialva	44	5	F	Pioneer	La Fornarina	Lacre y oro en rds. g. oro.
J. Rojas	G. Barrientos	13 One Step	42	3	F	El Tango	Pine Rose	Azul, col. y bl. en rds., g. negra.
F. Poblete	F. Poblete	14 Variable	41	4	1/2	Scarrón	Chilena	Verde cruz amarilla, m. vds. g. amar
R. Cárdenas	Amsterdam	15 Assaye	40	5	F	Barsac	Lamballe	Naranja, lun. y g. negra.

PRONOSTICOS DE ALGUNOS DIARIOS Y REVISTAS PARA LA REUNION DE LA MAÑANA DEHOY EN EL HIPODROMO CHILE

DIARIOS Y REVISTAS	1.a carrera	2.a carrera	3.a carrera	4.a carrera	5.a carrera	6.a carrera	7.a carrera
"La Nación"	Protozoo Redondilla	Brasilera Prontitud Apúntale	Mollaca Pajarita My Father	Alucita Navira Rocler	Farrutín Riodina Carbonero	Hidalga Ever Euclid	Xerosis Fagra Octubre
"Los Tiempos"	Protozoo Naphta	Brasilera Prontitud Inés de Suárez	Clac Injuria My Father	Mormón Rocler Mulato	Acalia Campo Santo Farrutín	Ever Samaniego Piave	Octubre Náutico Variable
"La Huasca"	Protozoo Redondilla	Brasilera Rintintin Apúntale	Pajarita My Father Name	Alucita Rocler Mormón	Riodina Farrutín Toinette	Ever Euclid Don César	Xerosis Octubre Provenza
Santiago Sport"	Protozoo Klorinta	Carillón Inés de Suárez Rintintin	Pajarita Clac Asiático	Alucita Mulato Piltrafa	Campo Santo Farrutín Alazán	Dover Veldora Euclid	Fagra Náutico One Step
La Fija"	Redondilla Protozoo	Apúntale Prontitud Maryland	My Father Mollaca Costo	Alucita Priora Find-Out	Campo Santo Alicahue Ronzal	Veldora Euclid Dover	Xerosis Xaragua Filoche
Deutsche Zeitung"	Naphta Protozoo	Rintintin Brasilera Apúntale	Luminosa My Father Lacombe	Márida Alucita Honolulu	Alacrán Toinette Fácil	Piave Slogan Ever	Fagra Xaragua Pica
La Tarde"	Protozoo Pergamino	Brasilera Tombola Inés de Suárez	My Father Lacombe Popy	Márida Alucita Bombón Rose	Farrutín Campo Santo Toinette	Slogan Palillo Euclid	Xaragua Provenza Detonación
Las Ultimas Noticias"	Naphta Protozoo	Rintintin Prontitud Felicity	Bolero Pajarita Asiático	Priora Alucita Willibrodo	Campo Santo Alicahue Fácil	Veldora Euclid Ever	Náutico Filoche One Step

El Martes 15

Se verificará el Sorteo de Amortización de los Bonos de

DOS PESOS

con el siguiente programa de premios:

2 Premios de	$ 5,000	$ 10,000
5 Premios de	$ 1,000	$ 5,000
5 Premios de	$ 500	$ 2,500
10 Premios de	$ 200	$ 2,000
30 Premios de	$ 100	$ 3,000
50 Premios de	$ 50	$ 2,500
200 Premios de	$ 20	$ 4,000
100 Premios de	$ 10	$ 1,000
Total		$ 30,000

El Lunes a primera hora debe usted ir a buscar sus Bonos a la Oficina Matriz.

"LA PODEROSA"
TEATINOS 333

M-14
Continúa la asombrosa realización de MUEBLES DE MIMBRE en la Gran Fábrica Inglesa. Unica premiada con grandes premios de honor y primeros premios en las Exposiciones de Buenos Aires y Santiago G. Jeffs y Co.
SAN ISIDRO 261

ALMACEN
Arriéndase en San Diego 643.
Tratar:
ROSAS 1123

PUENTE 666
Fábrica de calzados. Plisados, Filetes, Bordados y Tejidos.
Recibimos una partida de 1,000 kilos de lana marca "Cisne" que liquidamos a los precios más bajos de plaza.
PUENTE 666

$ 120
TERNOS sobre medida en rico casimir con forros de primera calidad
$ 135
SOBRETODOS de casimir inglés de pura lana, hechuras americanas, confecciones a la última moda, forros finos.
SASTRERIA
Blanco y negro
412 - San Diego - 412

Sastrería
"La Aurora"
DELICIAS 2836
SOBRETODOS de última novedad, se realizan desde $ 100.
TERNOS colores elegantes, corte intachable, desde $ 120. Gran surtido de casimires ingleses recién llegados, para ternos y sobretodos.
MANUEL LOURIDO CONDE.

PAPAS CORAHILAS
PARA SEMILLAS, PROCEDENTES DE CHILOE, VENDE:
J. SEPULVEDA LAGOS
HUERFANOS 1059, Of. 10, 1er. Piso :-: CAS. 3906 :-: Santiago

Barraca "Diez de Julio"
Teléf. 1063 :-: Diez de Julio esq. Serrano
ALAMO:
De 1" a $ 1.60.
De ¾" a $ .1.10 .
De ½" a $ 0.72½.
Tapa ¾" a $ 4.00.
Raulí, Laurel, Lingue. Roble, a los precios MAS BAJOS de plaza.

VIDA OBRERA

LA VELADA TEATRAL DE ESTA NOCHE DE LA SOCIEDAD UNION DE PELUQUEROS, A BENEFICIO DE SUS FONDOS SOCIALES

LA SESION SOLEMNE DE HOY EN EL CENTRO "EXEQUIEL VILCHES", EN QUE SE HARA LA TRASMISION DEL MANDO DE LOS DIRECTORES

La precoz tonadillera infantil Gabrielita Ubilla celebrará esta noche, en el Coliseo de los Tranviarios, su función de gala

Oficina del Trabajo

"SECCION BOLSA DEL TRABAJO"

Se han presentado a esta Oficina del Trabajo, las siguientes ofertas de colocación:

Para trabajos de construcciones se necesitan 6 amoldadores y colocadores de cornizas de Yeso; trabajos a tratos.

Para faenas diversas en el Mineral "La Disputada". Las Condes, se necesitan carpinteros con herramientas; jornal al día, desde 13 a 15 pesos, campamento para alojar; la compañía les proporciona medios de locomoción hasta el mismo mineral.

Para trabajo varios en la ciudad, se necesita un albañil, trabajo a trato.

Para instalaciones domiciliarias de alcantarillado, se necesita un maestro competente, trabajo a trato.

Para la maestranza del Ejército se necesita un electricista competente, con carnet, haya hecho su servicio militar; jornal según competencia.

Para Curacaví se necesita un panadero competente; se paga buen jornal y varias garantías.

Para faenas de hacer adoquines, en la Cantera "Lo Ruiz", se necesitan 15 canteros; jornal a trato, a los obreros competentes y serios, se les proporciona casa habitación.

Para una Quinta en los alrededores de la ciudad, se necesita un hortelano casado; la señora de cocinera; sueldo para ambos; casa habitación y otras garantías.

Para faenas diversas en el fundo "El Salto", en el barrio Recoleta, se necesitan mujeres y niños de 12 a 15 años, para faenas diversas de plantaciones; trabajo a trato.

Se neceitan muchas cocineras competentes; empleadas para las piezas, comedor, cuidar niños; para servir en casas honorables en esta ciudad o fuera de ella; sueldo mensual, desde 30, 40, 50, 60, 70, y $ 80, según competencia y recomendaciones de honorabilidad.

Esta oficina atiende cualquier pedido de provincias, por correspondencias o telegramas, indicando condiciones y salarios que se pagarán; los patrones deberán correr con los gastos de transporte. Los empleados, empleadas u obreros de los diversos oficios que deseen ocupación o trabajo, pueden pasar a inscribirse en los registros de esta repartición. Los servicios de esta repartición, son completamente gratuítos.

Ofrecemos: Empleados, empleadas para oficinas, comercio, cajeras, cigarrerías, paqueterías, etc., etc., muy competentes y con excelentes recomendaciones; administradores, llaveros, mayordomos, cajeros, empleados diversos para fundos, con mucha práctica; empleados diversos para salitreras y minerales; inspectores y mayordomos de obras; practicantes enfermeros; chofferes de arriendo o particulares, con carnet; llaveras o cuidadoras de señoras solas, honorables y con buenas recomendaciones; obreros de los diversos oficios, muy competentes.

EN LA SOCIEDAD UNION DE PELUQUEROS

LA VELADA DE ESTA NOCHE A BENEFICIO DE LOS FONDOS PRO-COMPRA DE UN BIEN RAIZ

En el local social situado en la Avenida Independencia, esquina de Lastra, se llevará a efecto esta noche la velada teatral que ha organizado la Sociedad Unión de Peluqueros a beneficio de los fondos procompra de un bien raíz.

Para esta fiesta el Cuadro "Arturo Alessandri", de la Asociación de Cuadros Artísticos Obreros de Chile ha preparado un buan programa en el que figuran numerosos actos de comicidades y la representación de la obra en 1 acto y 3 cuadros de Jorge Danton, titulada: "Cómo aman las mujeres".

Parte del programa de esta fiesta es el siguiente:

I.—Sinfonía.

II.—Declamación por el señor Mordanio Céspedes.

III.—Couplet, por el señor señor Fernando Jil.

IV.—Monólogo cómico por el señor L. Jara.

V.—Cuarteto de apaches.

VI.—Declamación por el señor A. Vargas.

VII.—Romanza por el señor Nolberto Jara.

VIII.—Jota aragonesa en traje de carácter por el señor Fernando Jil.

IX.—"Cómo aman las mujeres", tragedia en un acto y tres cuadros, original de Jorge Downton.

Reparto:

Rosalina, señorita O. Román.
Ña Mica, señora M. de Labra.
Gavilán, señor F. Jil.
Juan Jacobo, señor A. Vargas.
Sargento, señor J. Soto.
Bandido 1, señor M. Araya.
Bandido 2, señor E. Moya.
Bandido 3, señor M. Jiménez.
Bandido 4, señor J. Soto.
Bandido 5, señor L. Jara.
Bandido 6, señor G. López.
Gendarmes.

X.—Marcha final.

Entrada general, $ 1.
Galería, $ 0.60.

PUBLICACIONES DE LA FEDERACION OBRERA DE CHILE

CONSEJO INDUSTRIAL DE SERVICIOS PUBLICOS.— Sección Empleados de Comercio.— Se ha citado a sesión para hoy, a las 10 A. M.

CONSEJO INDUSTRIAL DE CONSTRUCCION.— Sección Gásfiters y Hojalateros.— Para hoy, a las 9 y media A. M., se cita a la antigua junta administrativa de esta sección para hacer la entrega oficial a la nueva y fijar la pauta de trabajos para la gran asamblea que este gremio llevará a efecto el Miércoles 16 del presente, a las 6 P. M.

En especial se encarece la asistencia del ex-tesorero Farías, O. Soto, M. Ayala y M. Quinta.

Local de la reunión: Agustinas 730.

CONSEJO I DE LA CONSTRUCCION. .Sección Obreros en Maderas).—Se ha citado a junta general para hoy, a las 10 A. M.

El tesorero, Juan Troncoso, se encuentra gravemente enfermo.

—A las personas que tienen entradas de la velada de anoche se les ruega pasen a dar cuenta de ellas en San Francisco 608.

GREMIO DE PAVIMENTADORES. — Hoy asamblea plena para tratar asuntos de suma importancia para la colectividad.

SECCION DE FUNDIDORES DEL C. I. DE C.—Se ha citado a junta general para hoy, a las 9.20 A. M. en nuestro local, San Francisco número 608.

Se encarece la asistencia al personal Acero Electro.

El Directorio debe reunirse a las 9 A. en punto.

CONSEJO INDUSTRIAL DE ALIMETACION, SEC. MOLINOS.— A junta general para hoy, a las 10 A. M. Se recomienda la asistencia por haber asuntos de suma importancia que tratar. Local, Siglo XX 128.

FIESTAS SOCIALES

ACADEMIA LA BUENOS AIRES —Hoy, baile.

CENTRO CULTURAL Y DEPORTIVO EL ALBA.— Hoy, baile.

CENTRO SOCIAL MANUEL CONCHA P.— Hoy, a las 3 y media P. M., matinée social con orquesta.

Noche, a las 9 P. M., baile familiar.

SOCIEDAD JUVENTUD ESPERANTISTA.— Hoy matinée a las 3 P. M.

CENTRO SOCIAL PRO-ADELANTO LOCAL POBLACION SANTA ROSA.— Se ha postergado el beneficio de este Centro para el 21 del presente.

CONJUNTO MUSICAL LA ARMONIA.— Esta institución efectuará el Domingo 27 del presente, en el cómodo teatro Andacollo, una gran velada de beneficio, a fin de reunir fondos para la compra de algunos instrumentos que faltan al conjunto. Tomarán parte en el programa, elementos de tan destacada actuación en nuestros escenarios obreros como lo son el prestigioso y siempre aplaudido Cuadro Artístico Arturo Alessandri de la Asociación de Cuadros Artísticos Obreros de Chile, y el conjunto de ejecutantes de las Estudiantinas Claudio Arrau y La Armonía, las que presentarán un programa muy lucido de música.

Dados los fines que se persigue, le auguramos a esta fiesta un buen éxito.

CENTRO RECREATIVO ARTES GRAFICAS.— A las 4 de la tarde, matinée libre-pensamiento.

En la noche, a las 9 P. M., baile familiar.

—A las 2 de la tarde de hoy, se deben reunir los directores en los salones de "El Diario Ilustrado".

SALON-TEATRO DE LA I. W. W. —A causa de la lluvia del Domingo 6 del presente, no se llevó a efecto la matinée pro-fondos del Policlínico de la I. W. W.

Esta matinée se hará hoy Domingo a las 4 P. M.

El programa es variado e interesante.

La entrada vale $ 0.50.

CENTRO DE LA SOCIEDAD COMERCIANTES DEL MERCADO CENTRAL.— Hoy, matinée de 5 a 8 1|4 y baile social en la noche, de 9.30 a 12 1|4 P. M.

CENTRO ARTISTICO ESTUDIO Y PROGRESO. — Hoy, matinée, a las 5.30 P. M., con números de variedades. Noche, a las 9.30, baile social.

ACADEMIA DE BAILE "LA FLOR DE AMERICA".—Hoy, a las 4.30, matinée libre-pensamiento.

CENTRO RECREATIVO "LA INSTRUCTIVA OBRERA". — Hoy, matinée libre-pensamiento. Noche, baile con orquesta.

CENTRO FAMILIAR "SAN MIGUEL".—Hoy, matinée con orquesta.

CENTRO INSTRUCTIVO OBRERO "MARTINEZ DE ROZAS".— Hoy, a las 4 P. M., matinée.

UNION DE LOS TIPOGRAFOS. —Hoy, a las 5 1|2 P. M., matinée dirigida por la señorita A. J. Salcedo.

En la noche, baile social con orquesta.

CENTRO ROYAL DE ADELANTO LOCAL DE LA POBLACION SAN EUGENIO.—Hoy, a las 3.30 P. M., matinée literario-musical y baile.

CIRCULO JUVENIL LAUTARO. —Hoy, a las 5 P. M., matinée libre-pensamiento. Noche, a las 9, baile social.

CENTRO 1.o DE MAYO.— Hoy, de 4 adelante, matinée libre-pensamiento. Noche, baile social.

Centro "Exequiel Vilches"

LA TRANSMISION DEL MANDO AL NUEVO DIRECTORIO

Esta tarde, a las 4, celebrará este Centro la sesión solemne con motivo de la transmisión del mando al nuevo Directorio que regirá sus destinos durante el año en curso. Acto seguido se servirá un espléndido lunch en su honor al que se le dará término con un baile social.

GABRIELITA UBILLA
La precoz tonadillera que hoy efectúa su función de beneficio

Sr. MANUEL MIÑO
Presidente del Centro

CENTRO DE ESTUDIOS SOCIALES Y DOMINGO GOMEZ ROJAS. —**Maipú 840.**—Hoy, a las 4 P. M., matinée cultural.

El Cuadro "La Antorcha", pondrá en escena la obra en un acto, titulada: "El portero de "Jehová".

Entrada general, 40 centavos.

CENTRO RECREATIVO FAMILIAR "SPARTA".—La comisión de fiestas prepara con todo esmero la fiesta literario-musical y números intercalados, por conocidos artistas obreros de esta capital, en honor de los nuevos directores, presidente señor Guillermo Thiele; vice, señor Enrique Biffi; prosecretario, señor José Cádiz.

Sr. GUILLERMO THIELE
elegido presidente del Centro

Habrá declamación y canto por la señorita Marta Larraín.

El baile lo dirigirá el señor Alberto Gana.

SOCIEDAD JUVENTUD ESPERANTISTA DE SAN EUGENIO. — Hoy, baile social.

CENTRO CULTURAL Y RECREATIVO DE OBREROS PANIFICADORES.—Hoy, a las 3 P. M., matinée con números de variedades.

Precio de la entrada: para caballeros, 0.60; señoritas, gratis.

CENTRO INSTRUCTIVO EL DESPERTAR.—Hoy, a las 4 P. M., matinée con orquesta, en la cual los esposos Milett harán una exhibición de machicha, schottis, shimmys stan y tango stan.

En la noche, baile con orquesta.

SOCIEDAD DE SOCORROS MUTUOS JUAN M. DAVILA B.—Hoy, a las 5 de la tarde, se llevará a efecto la cuarta matinée familiar que la comisión de fiestas dedica a las familias de los socios, y los miembros de la prensa.

EN EL CONSEJO DE LOS TRANVIARIOS

LA VELADA DE ESTA NOCHE EN HONOR Y BENEFICIO DE GABRIELITA UBILLA

Todo un éxito promete alcanzar la velada que se efectuará esta noche en el local del Consejo de los obreros tranviarios, en honor y beneficio de la aplaudida tonadillera infantil Gabrielita Ubilla.

El programa preferido para esta fiesta, como el entusiasmo que se nota por concurrir, auguran a la velada de esta noche un éxito completo, muy merecido, por tratarse de una verdadera revelación en el arte de la tonadilla y del couplet.

El programa de esta fiesta es el siguiente:

Primera parte

1.—Sinfonía.

II.—Se pondrá en escena la comedia: "Vidas inútiles".

Reparto:

Rosa, señora Palmira Fernández. Elvira, señora Elsa Alarcón. Inés, señora Marta Ubilla. Ana, señorita Loreto Ubilla. Escolástica, señorita Chala García. Tránsito, señorita Toto Ubilla. Juanito, señorita Gabrielita Ubilla. Vicente, señor Pedro Lamazué. Julio, señor Pepe Rojas. Lizandro, señor Jorge Sallorenzo. Leopoldo, señor Oscar Huidobro. Carlos, señor Jorge Quevedo. Tortillero, señor Carlos Reyes. Mayordoma, señora María Muñoz.

Segunda parte

1.—Sinfonía por la Orquesta. 2.—Presentación de la beneficiada Gabriela Ubilla, con un repertorio completamente nuevo de canciones y cuplées.

Tercera parte

Gran baile a toda orquesta.

Precios rebajados. Platea, $ 1.00. Galería, $ 0.60.

CIGARRILLOS La Vencedora

HABANOS SELECCIONADOS 80 cts LA CAJETILLA

ACUERDOS SOCIALES

UNION DE LOS TIPOGRAFOS. A las 2 de la tarde de hoy, sesionará el Directorio.

—Desde la hora indicada estará a disposición de los nuevos socios el libro registro para que lo firmen, trámite indispensable para ser considerados en su carácter de miembros de la institución.

UNION DE ELECTRICISTAS. — El Directorio de esta institución invita a su secretaría, Rosas 1050, a los miembros de la nueva institución llamada Sindicato Internacional de Electricistas y Anexos de Santiago, con el fin de darle a conocer la labor de la Unión de Electricistas y ver modo de aunar los esfuerzos de ambas instituciones.

Esta reunión se efectuará hoy, a las 10 de la mañana, y en ella se tratará también del mejoramiento económico de los operarios de las diversas casas instaladoras afiliadas a esta corporación.

CUADRO ARTISTICO ARTURO ALESSANDRI P.—La reunión familiar de esta tarde.—Hoy, a las 3 P. M., aunque llueva, se llevará a efecto la reunión familiar que semanalmente arganiza el directorio de esta institución.

Dado el entusiasmo de sus asociados por concurrir a estas reuniones, se augura un gran éxito.

Se nos encarga citar a las 8.30 P. M. a todas las personas que toman parte en la velada de esta noche en la Liga del Trabajo, Independencia esquina de Lastra.

SOCIEDAD DE AHORROS FABRICA Y MAESTRANZA DEL EJERCITO. — Fallecimiento.— Ha dejado de existir en esta capital la señora Jacoba Córdova Tolgar, deudo de uno de los miembros de esta institución, cuyo fallecimiento ha sido muy lamentado.

Anteayer se efectuaron los funerales de la señora Córdova Tolgar, asistiendo a ellos numerosas personas, tantos deudos de la extinta como miembros de algunas sociedades. El directorio de la Sociedad Fábrica y Maestranza del Ejército se hizo representar por el señor secretario y varios socios.

CITACIONES

Cuadro de Zarzuelas y Comedias Fermín Vivaceta.—Se ha citado a sesión para mañana, a las 9 P. M. Se encarece la asistencia a los señores González, Merino, Gutiérrez y Moreno.

Sociedad de Pintores Miguel Angel.— A junta de Directorio para hoy, a las 9 A. M.

Sociedad de Socorros Mutuos La Ilustración.— A asamblea general ordinaria para hoy, en el nuevo local, Avenida Cervantes N.o 3025.

Unión Local de los I. W. W.— A asamblea plena en Nataniel 1057, a las 8 1|2 de la mañana de hoy.

Centro Recreativo y Deportivo Esparta.— A junta general para mañana a las 9 y media P. M., en San Pablo 1754, por haber asuntos de importancia que tratar.

Sociedad Igualdad y Trabajo. — Mañana, junta general, continuación de la del 5 del mes en curso.

Igualmente a los miembros de la comisión de Escuela, a las 8 P. M.

Sociedad Dueños de Carretelas El Progreso.—A junta general ordinaria para hoy, a las 2 P. M.

Sociedad Socorros Mutuos Bernardo O'Higgins.— A sesión de Directorio para hoy, a las 10 A. M.

Conjunto Teatral Minerva. — Para hoy, a las 2 P. M., a asamblea general, en Errázuriz 2979.

Departamento de las Construcciones de Edificios.— Para hoy, a sesión plena mensual de todos los Departamentos. A los gremios de colocadores de baldosas, albañiles, baldosistas, carpinteros, plan tricistas y enfierradores.

Sociedad La Universal. — rectorio para hoy, a las 9 A la comisión de fiestas 9 y media A. M.

I. W. W.— Al gremio de res de baldosas, para hoy, y media A. M., para que carnet social con el tarifado

Sociedad Unión de Peluqu Al cuerpo directivo de esta ción para esta noche, a las M., con el objeto de atender jor éxito de la velada que Centro Arturo Alessandri.

Punto de reunión, Indep esquina Lastra, Teatro del Trabajo. Hora, 8 1|4 en

Centro Social y Deportivo —A sesión general para hoy 10 A. M., en calle Ramírez

Sociedad Juventud Esperan Para hoy, a las 2 P. M., a neral.

Centro de Tapiceros de San A junta general para hoy, a A. M.

Sociedad de Inválidos de la rr ade 1879 y Veteranos del to y Armada.— Al Directorio hoy, a las 3 de la tarde.

Sociedad Mutual Emplea Contrata de los Ferrocarriles tado.— A junta general para las 2 P. M., en el local, N.o 2181 (altos del Banco de Chile).

Sindicato de Estucadores y Similares.— A junta general naria para hoy, a las 9 1|2.

Unión J. de E. A. A. y R. en Chile— A reunión general hoy, a las 9 A. M., en Nataniel

Centro Cristóbal Colón de la —Al Directorio para hoy, a y media en el local, Ricardo Cruz 729.

Departamento de Construct Vehículos de la I. W. W.— 840.— A reunión general para a las 8 A. M., especialmente sonal de Bosne; asuntos de importancia que resolver.

Centro de E. Sociales "Reden —Hoy, a las 3 1|2 P. M., aten tural. Local: A. Varas 25.

Centro Social Sportivo y de rros Mutuos Leopoldo Aris. reunión general para hoy, a P. M.

Sociedad de Carpinteros y tas Fermín Vivaceta.— A junta neral extraordinaria para hoy, 9 y media A. M.

Sociedad Unión y P. de dores.—Para hoy, a las 9 M., a sesión de Directorio.

Comité 1.o de Mayo.—A para hoy, a las 2 1|2 P. M. Agustinas N.o 730, para cuenta del delegado que fué ricó y otros asuntos de impor cia.

Centro de Resistencia y tina "La Estrella de Chile". reunión para hoy, a las 3 P. M. el local, Mapocho 878.

Sociedad de Socorros "Melchor Concha y Toro".— ta general extraordinaria para a las 2 P. M.

Federación de Sastres de Sexos.—A asamblea general hoy, a las 10 de la mañana, coleta 164.

Sociedad "Unión Andrés S. M."—A junta general Miércoles 16 del presente.

FEDERACION DE OBRERO IMPRENTA DE CHILE.—(Santiago).—Hoy, a las 10 A. asamblea general para tratar asuntos que son de interés ver.

¡Cazadores!

Cartuchos cargados y vacíos ofrece la

MerceríaElSol

PUENTE 696

No se fíe Ud.

DE GANGAS EN:

IMPERMEABLES

Si un artículo es vendido a precio de realización en principio de temporada, es porque se trata de mercadería ordinaria.

LA FABRICA DE IMPERMEABLES

La Sud-Americana

DELICIAS 972, FRENTE A AHUMADA

Premiada con Primer Premio y Medalla de Oro, en la Exposición de 1922

Ofrece a usted artículos elegantes y garantidos a precios que no tienen competencia en relación con su calidad.

Nuestras grandes ventas y excelente clientela en toda la República, prueban al público en general que nosotros no hacemos una réclame falsa.

Podemos ofrecer el más grande y variado surtido en confecciones impermeables que usted haya podido conocer, como también en calidades y colores.

Aceptamos también toda clase de composturas y confecciones de medida.

LAS ANILINAS CORONA

NO SOLAMENTE SON ALEMANAS SINO SE EXPENDEN EN ENVASE ORIGINAL ALEMAN

Talleres de Gibbs & Co.

Avisamos al público que los Talleres del Garage Ford cuentan con elementos necesarios para recibir toda clase de trabajos de torno, aunque no sean piezas de automóviles.

Asimismo, contamos con máquinas para rectificar cilindros de todos tamaños, rayados y ovalados.

Precios módicos; rapidez y buen cumplimiento en las órdenes.

SAN MIGUEL N.o 142

SENOS

Desarrollados, Reconstituidos, Hermoseados, Fortificados, con las PILULES ORIENTALES el único producto que en dos meses asegura el desarrollo y la firmeza del pecho, sin causar daño alguno a la salud. Aprobado por las notabilidades médicas.

J. RATIE, Phen. 45, rue de l'Echiquier, París.

EN SANTIAGO:

Droguería Francesa, Delicias N.o 757
Y todas buenas casas.

JL's Old Tom Gin
José Lapaca
Destilador
Talcahuano
This Gin is specially distilled, its pureness & flavour should commend it to all buyers

¿Ha probado Ud un Gin Cocktail hecho con este famoso

GIN?

¿NO?

Entonces hágalo cuanto antes y se convencerá de su alta calidad.

Pídalo en los principales bares y Restaurants.

AGENTES:

GIBBS & Co.

Gran Papelería Horeau

ESTADO 134

El surtido mas extenso en papeles modernos y de estilos, gran variedad en los precios de

0.60, 0.80 Y 1.20

INDUSTRIAS Y COMERCIO

CAMBIOS BANCARIOS DE AYER

PLAZAS	Monedas	Valor de la £ a la par	Valor de la £ a la vista	CHILE		ESPAÑOL		[illegible]		NAC. CITY		GERMANICO		LOND. y RIO		FRANCES		HOLANDA	
				90 d. v.	vista	90 d. v.	vista	90 d. v.	vista	90 d. v.	vista	90 d. v.	vista	90 d. v.	vista	90 d. v.	vista	90 d. v.	vista
LONDRES	Libra	1	1	35.70	36.00	......	......	35.70	35.95	35.70	36.00	35.70	36.00	35.70	35.95	35.70	35.95	......	......
PARIS	Franco	25.22	69.75	0.51¼	0.51¾	......	......	0.51½	0.51⅝	......	0.51½	......	0.51¾	0.503	0.516	......	......	......	......
HAMBURGO	Marco	24.53	—	......	......	......	......	......	......	......	......	......	0.0002¼	......	......	......	......	......	......
NUEVA YORK	Dólar	4.86	4.61⅞	......	7.78¾	......	......	......	7.77⅝	......	7.79	......	7.79	......	7.78	......	7.75	......	......
ESPAÑA	Peseta	25.22	30.34	1.17¾	1.19	......	......	......	1.19	......	1.19	......	1.18¾	......	1.18¾	......	1.19	......	......
ITALIA	Lira	25.22	94.80	0.37¾	0.38	......	......	......	0.38½	......	0.38	......	0.38¼	......	0.38	......	0.37⅛	......	......
REPUBLICA ARGENTINA	Nacional	11.45	—	......	2.81	......	......	......	2.83	......	2.81	......	2.81	......	2.82	......	2.81	......	......
AMBERES	Franco	25.22	80.75	......	0.44¾	......	......	......	0.44⅝	......	0.44½	......	......	......	0.44⅛	......	0.44½	......	......
SUIZA	Franco	25.22	25.60	......	1.41	......	......	......	1.41	......	1.40	......	1.40¼	......	1.40	......	1.39½	......	......
HOLANDA	Florín	12.107	11.70	......	3.08	......	......	......	3.06	......	3.05	......	3.08	......	......	......	......	......	......
SUECIA	Corona	18.159	—	......	......	......	......	......	2.09⅝	......	......	......	......	......	......	......	......	......	......
NORUEGA	Corona	18.159	—	......	......	......	......	......	......	......	......	......	......	......	......	......	......	......	......
BOLIVIA	Boliviano	10.00	—	......	......	......	......	......	......	......	......	......	......	......	......	......	2.50	......	......
DINAMARCA	Corona	18.159	—	......	......	......	......	......	......	......	......	......	......	......	......	......	......	......	......

CAMBIO BANCARIO: $ 35.70; COMERCIAL: $ 35.40

1 DOLAR, $ 7.78¾; 1 FRANCO, 0.51¼; 1 PESETA, 1.17¾; 1 LIRA, 0.37¾; 1 NACIONAL ARGENTINO, 2.81.

PREMIO DEL ORO: 179%. — UN PESO PAPEL VALE: 6 23|32d.

BOLSA DE COMERCIO

Movimiento

La única rueda de ayer del mercado bursátil, tuvo regular actividad y animación.

Se efectuaron transacciones en diversidad de papeles, tanto mineros y salitreros, como en bancarios, petrolíferos e industriales.

Los precios, a juzgar por el detalle de las fluctuaciones que a continuación, demostraron tendencia floja, en los títulos de sociedades, pero firmeza en bonos hipotecarios.

Diferencias con que cerraron los siguientes valores:

SUBIERON: Caja 7, 1 1|8; Caja 8-1, 1|4; Araca, 1; Espino de Petorca, 1|8; Lebu, 2; Monte Blanco, 1|4; Antofagasta, 3|4; Lastenia, 1; Loa, 3 y Refinería de Penco, 1|4.

BAJARON: Banco Nacional, 1|2; Disputada, 1; Huanuni, 1; Minera e Industrial, 1|4; San José de Oruro, 1|4; Electricidad Industrial, 1; Malvoa, 1|4; Tejidos "El Salto", ; Viña del Mar, 1|4 y Caupolicán y Calocoto, 1|8.

OPERACIONES DE AYER

Unica rueda

550 Banco Nacional, 103.
71000 Caja 8-1, 103.
1500 N. Elqui, Mayo 31, 12.
200 Huanuni, Mayo 17, 65.
200 Lebu, Mayo 31, 60.
400 Lebu, Mayo 31, 59 1|2.
92000 Caja 8 1|2, 99 3|8.
200 Telégrafo Comercial 48.
1300 Disputada, Mayo 31, 59.
235 Tattersall, 93.
6 Gas, Santiago, 51.
12000 Caja, 7-1, 93 12.
300 Electricidad, Mayo 17, 88.
500 Caupolicán, Mayo 17, 3 3|8.
1500 Espino, Mayo 31, 3 1|4.
100 Araca, Mayo 31, 143 1|2.
14 Electricidad 88.
400 Lastenia Mayo 17, 43 1|2.
10 Electricidad, 89.
500 Monte Blanco, 3 1|4.
400 Araca, Mayo 31, 141.
500 Araca, Mayo 31, 142.
2500 Caja, 8 1|2, 99 1|4.

PRECIOS DE COMPRADOR O VENDEDOR AL TERMINAR LAS RUEDAS

TITULO	COMPRADOR		VENDEDOR	
	Cantidad	Precio	Cantidad	Precio
BONOS				
Caja 6-1	....	....	6,000	90
Caja 7-1	10,000	93½	....	....
Caja 8-1|2	15,000	99¼	45,000	99⅜
Caja, 8-1	4,000	103	....	....
Hipotecario 8-1	20,000	97½	500	97⅝
Municipalidad 8 (Priv. Dic.)	1,000	90		....
BANCOS				
Chile	100	217	14	217
Italiano (Serie A)	....	....	10	62
Italiano (Serie B.)	....	....	10	80
Nacional	90	103	....	....
MINERAS				
Araca, Mayo 31	200	142	....	....
Chacaltaya, Mayo 31	200	15	....	....
Disputada, Mayo 31	400	59¼	....	....
Espino de Petorca, Mayo 31	1,000	3¼	....	....
Huanuni, Mayo 31	200	64¾	....	....
Lebu, Mayo 31	500	60	....	....
Máfil, Mayo 31	200	65	....	....
Minera e Industrial, Mayo 31	....	....	200	23½
Monte Blanco	500	3¼	....	....
Nueva Elqui, Mayo 31	500	11¾	....	....
SALITRERAS				
Lastenia, Mayo 17	....	....	200	43¾
Loa, Mayo 17	400	100½	....	....
GANADERAS				
Gente Grande, Mayo 17	100	37	....	....
SEGUROS				
El Cóndor	....	....	200	18
La Germania	50	53	....	....
INDUSTRIALES				
Electricidad Industrial	....	....	51	89
Gas de Santiago	5	51	....	....
Laboratorio Chile	100	78	....	....
Malvoa, Mayo 17	....	....	300	10¾
Tejidos El Salto	....	....	100	178
Vidrios	....	....	100	94
DIVERSAS				
Club Hípico	1	9,300	....	....
F. F. a San Bernardo	....	....	22	119
S. A. Vapores, Mayo 31	200	37	....	....
Telégrafo Comercial	....	....	100	48
PETROLIFERAS				
Caupolicán y Calacoto, Mayo 17.	500	3¾	....	....
Nacional de Petróleos	....	....	500	0.35
CIERRE, A LAS 12 M.				
Cambio	....	35.40	....	35.50
Oro	....	179.—	....	179.50
Libras por oro	....	12.70	....	12.80
Araca, Mayo 31	....	144½	....	....
Disputada, Mayo 31	....	59	....	....
Lebu, Mayo 31	....	61	....	....
Llallagua, Mayo 17	....	407	....	....
Minera e Industrial, Mayo 31	....	....	....	23
Nueva Elqui, Mayo 31, transacc.	....	12	....	....
S. Bartolo, Mayo 31	....	8¾	....	....
S. José de Oruro, Mayo 31	....	....	....	12¼
Antofagasta, Mayo 31	....	56	....	....
Loa	....	44¾	....	....
Lastenia, Mayo 31	....	103	....	....
Refinería de Penco, Mayo 17, tran	....	38¼	....	....

OPERACIONES EN VALPARAISO

Unica rueda

30 Lastenias, Mayo 17, 43 3|4.
100 Viñas, Mayo 31, 33 3|4.
600 Viñas, Mayo 17, 33 1|2.
140 Viñas Mayo 17, 33.
140 Viñas, Mayo 31, 33 5|8.
1700 Viñas, Mayo 17, 33 1|2.
1700 Viñas, Mayo 31, 33.60.
600 Aracas, Mayo 17, 142.
600 Araca, Mayo 31, 142.65.
1700 Bartolo, Mayo 31, 8.
500 Aracas, Mayo 31, 142.
600 Aracas Mayo 31,141 1|2.
500 Monte Blanco, Mayo 17, 3.
500 Huanuni, Mayo 31, 65.
200 Lastenia, Mayo 31, 43 1|2.

Vendedor

Oro, 179.80.
Cambio, 35.60.
Letras por oro, 12.80.

Comprador

Oro, 179.50.
Cambio, 35.40.
Letras por oro, 12.70.

REXOID

El mejor material impermeable para techo.

Pídalo de la

CASA SANTIAGO WEBB & CO.
CASILLA 1767 - ESTADO 156-170 :-: TELEF. ING. 3176|8177

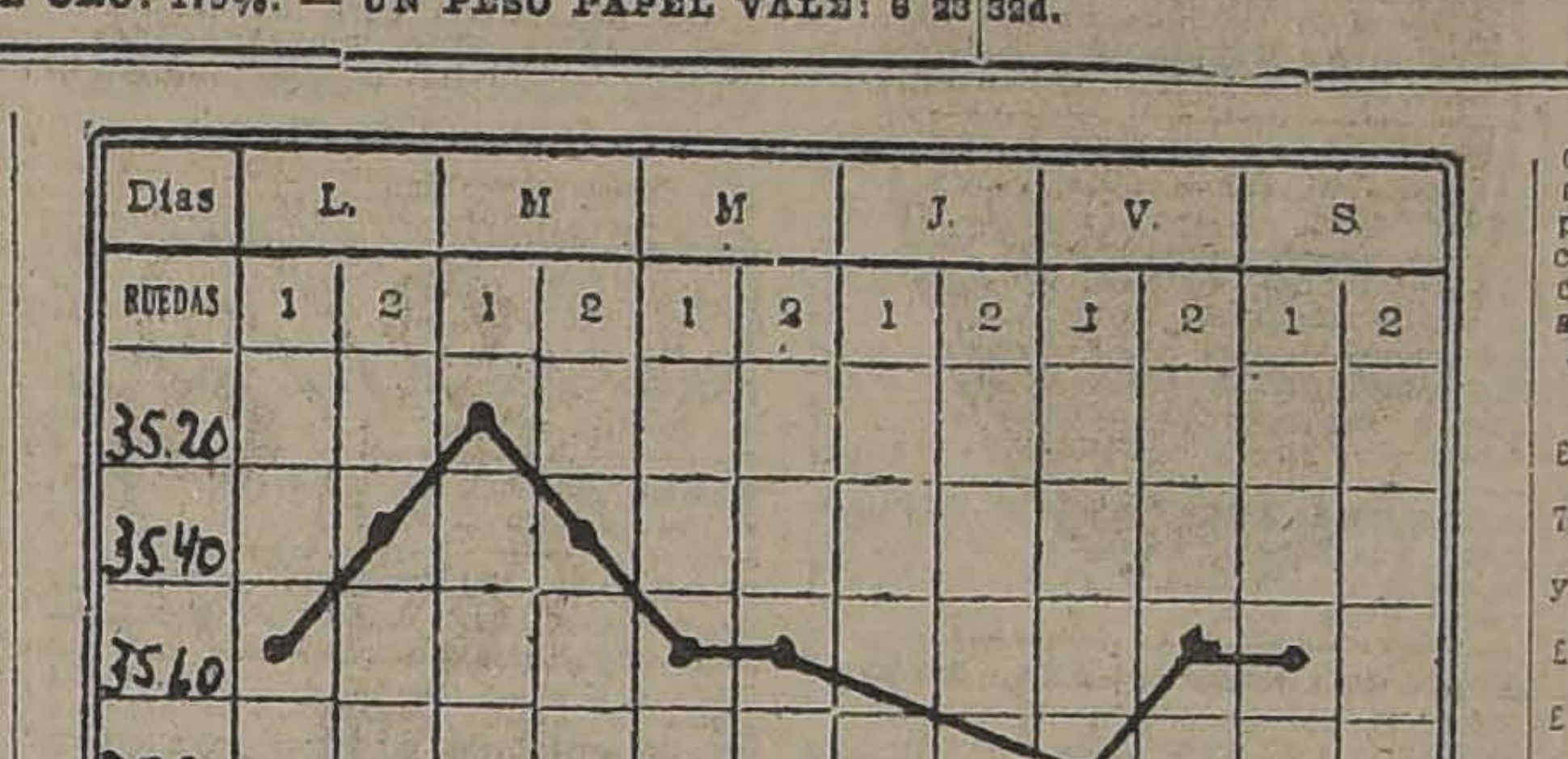

GRAFICO DEL CAMBIO INTERNACIONAL CORRESPONDIENTE AL MOVIMIENTO HABIDO DEL 7 AL 12 DE MAYO DE 1923

LA SEMANA BURSATIL

Durante los cinco días de que consta la semana bursátil terminada ayer, los negocios realizados fueron de importancia, vendiéndose en algunas ruedas gruesos lotes de acciones y cédulas hipotecarias.

Las cotizaciones de los títulos de sociedades, revelaron cierta tendencia floja, que hizo cerrar a varios papeles con diferencias en contra. Entre esos, los más afectados fueron Llallagua con 19 1|2 puntos, Araca con 15 1|2, Oploca con 5, Disputada con 41|2 y Tocopilla con 3 1|2.

Los precios de los bonos se mostraron más o menos sostenidos.

VALOR DE LO OPERADO EN ACCIONES

Lunes	$ 1.131,847.00
Martes	1.095,633.75
Miércoles	1.679,589.70
Viernes	1.169,859.00
Sábado	418,295.50
Total efectivo	$ 5.495,224.95

VALOR DE LO OPERADO EN BONOS

Lunes	$ 284,400
Martes	618,000
Miércoles	305,200
Viernes	524,200
Sábado	205,000
Total nominal	$ 1.936,800

FLUCTUACIONES

SUBIERON

Bonos

Caja 7-2, de 95 a 95 1|2.
Caja 8-1|2, de 99 a 99 1|4.
Caja 8-1, de 102 1|2 a 103.
Garantizador 8, de 91 a 92.

Bancos

Español de Chile, de 152 a 154.
Italiano (Serie A.), de 60 a 61.

Mineras

Chacaltaya, de 13 1|4 a 15.
Espino de Petorca, de 3 a 3 1|4.
Monte Blanco, de 3 a 3 1|4.

Salitreras

Agua Santa, de 150 a 161.
Loa, de 97 1|2 a 103.
Perfetti, de 9 3|4 a 11 7|8.

Agrícolas y Ganaderas

Gente Grande, de 36 1|2 a 37.
Laguna Blanca, de 98 a 99 1|2.

Industriales

Cervecerías Unidas, de 38 a 38 1|4
Gas de Santiago, de 50 a 51.
Industrial, de 31 1|2 a 32.
Laboratorio Chile, de 75 a 78.
Refinería de Penco, de 38 a 38 1|4.
Viña del Mar, de 33 1|4 a 33 1|2.

Diversas

Club Hípico, de 9,000 a 9,300
Club Viña, de 200 a 250.
S. A. de Vapores, de 36 3|4 a 37.

Petrolíferas

Caupolicán y Calacoto, de 3 a 3 3|8

BAJARON

Bonos

Caja 7-1, de 94 a 93 1|2.
Hipotecario 7-1, de 92 a 91 1|2.
Hipotecario 8-1, de 97 7|8 a 97 5|8

Bancos

Nacional, de 104 1|4 a 103.

Mineras

Araca, de 160 a 144 1|2.
Colquirí, de 3 a 2 3|4.
Disputada, de 63 1|2 a 59.
Huanuni, de 66 1|2 a 65.
Lebu, de 64 1|2 a 61.
Llallagua, de 426 1|2, ex-dividendo, a 407.
Máfil, de 69 a 66.
María Francisca, de 7 a 6 1|2.
Minera e Industrial, de 24 a 23.
Nueva Elqui, de 13 1|2 a 12.
Oploca, de 113 a 108 1|2.
Oruro, de 20 a 19 3|4.
San Bartolo, de 10 a 8 3|4.
S. José de Oruro, de 12 1|2 a 12 1|4
Santa Rita, de 6 1|2 a 6 1|4.
Tocopilla, de 100 a 96 1|2.
Vacas, de 13 1|2 a 13 1|4.

Salitreras

Antofagasta, de 56 1|2 a 56.
Galicia, de 41 1|2 a 41.
Lastenia, de 47 a 44 3|4.

Agrícolas y Ganaderas

Tierra del Fuego, de 101 1|2 a 99 1|2.

Industriales

Cemento "El Melón", de 41 1|2 a 40 1|2.
Electricidad Industrial, de 89 a 88.
Gas de Valparaíso, de 101 a 99.
Malvoa, de 11 1|2 a 10 3|4.
Tejidos "El Salto", de 180 a 178.

Diversas

F. E. a San Bernardo, de 120 a 119 1|2.

Petrolíferas

Rafaelitas del Neuquén, de 6 3|4 a 6 5|8.

LE ORO DE 18d. DURANTE LA SEMANA

Lunes. — 1.a rueda: vendedor 179.50 y comprador 179.
2.a rueda: vendedor 179 y comprador 178.80.
Martes. — 1.a rueda: vendedor 177.80 y comprador 177.60.
2.a rueda: vendedor 179 y comprador 178.80.
Miércoles.— 1.a rueda: vendedor 180.50 y comprador 180.45.
2.a rueda: vendedor 178.50 y comprador 178.
Viernes.—1.a rueda: vendedor 181 y comprador 180.50.
2.a rueda: vendedor 180 y comprador 178.50.
Sábado. — 1.a rueda: vendedor 179.80 y comprador 179.50.

LIBRAS POR ORO DURANTE LA SEMANA

Lunes.—1.a rueda: vendedor 12.80 y comprador 12.70.
2.a rueda: vendedor 12.80 y comprador 12.70.
Martes.—1.a rueda: vendedor 12.70 y comprador 12.60.
2.a rueda: vendedor 12.80 y comprador 12.70.
Miércoles.— 1.a rueda: vendedor 12.80 y comprador 12.70.
2.a rueda: vendedor 12.80 y comprador 12.70.
Viernes. — 1.a rueda: vendedor 12.80 y comprador 12.60.
2.a rueda: vendedor 12.80 y comprador 12.70.
Sábado. — 1.a rueda: vendedor 12.80 y comprador 12.70.

LA LIBRA EN DOLARES DURANTE LA SEMANA

Lunes	4.62
Martes	4.61½
Miércoles	4.60⅓
Viernes	4.62¼
Sábado	4.61⅞

EL ESTAÑO EN LA SEMANA

Lunes: £ 210.5.0 al contado y a £ 210.0.0 a plazo.
Martes: £ 206.10.0 al contado y a £ 206.10.0 a plazo.
Miércoles: £ 206.10.0 al contado y a £ 206.10.0 a plazo.
Jueves: £ 207.15.0 al contado y a £ 207.15.0 a plazo.
Viernes: £ 205.0.0 al contado y a £ 204.10.0 a plazo.
El Viernes de la semana anterior cerró a £ 213.5.0 la tonelada al contado y a 213.5.0 a tres meses plazo, y el de la presente a los precios ya indicados. En consecuencia bajó £ 8.5.0 al contado y 8.15.0 a plazo.

EL COBRE STANDARD EN LA SEMANA

Lunes: £ 70.10.0 al contado y a £ 71.5.0 a plazo.
Martes: £ 69.12.6 al contado y a 70.5.0 a plazo.
Miércoles: £ 68.10.0 al contado y a £ 69.2.6 a plazo.
Jueves: £ 68.5.0 al contado y a £ 69.0.0 a plazo.
Viernes: £ 67.7.6 al contado y a £ 68.5.0 a plazo.
El Viernes de la semana anterior cerró a £ 70.7.6 la tonelada al contado y a 71.2.6 a tres meses plazo, y el de la presente a los precios ya indicados. En consecuencia, bajó £ 3.0.0 al contado y 2.17.6 a plazo.

LA PLATA EN LA SEMANA

Lunes	32 15|16 d.
Martes	32 3|4 d.
Miércoles	32 7|8 d.
Jueves	32 9|16 d.
Viernes	32 5|8 d.

El Viernes de la semana anterior cerró a 32 13|16 d. la onza troy y el de la presente al precio ya indicado. En consecuencia, bajó 3|16 peniques.

VALOR DE LA £ EN DOLARES

Los cablegramas procedentes de Nueva York recibidos ayer en los Bancos de esta ciudad, indican las siguientes cotizaciones en oro americano:

Anglo Sud-Americano	**4.61⅞**
Chile	**4.61⅞**
Francés de Chile	**4.61⅞**
Holandés	**——**
Londres y Río de la Plata	**4.61¾**
National City Bank	**4.62**

VALIOSA TRANSACCION

El Arzobispado de Santiago compró a la Sucesión de doña Francisca de Salas Ossa la propiedad ubicada en la calle de Compañía esquina de Plaza de Armas, en la cantidad de $ 800,000.

BANCO ANGLO SUD-AMERICANO Ltdo.

COTIZACIONES DE CAMBIO

Segunda rueda

Santiago 11 de Mayo de 1923

Londres: 90 d|s, $ 35.70.
Londres: Vista, $ 35.95.
París: 90 d|s., $ 0.51.
París: Vista, $ 0.51 1|4.
España: Vista, $ 1.19.
Italia: Vista, $ 0.37 7|8.
Suiza: Vista: 1.40 1|4.
Bélgica: Vista, $ 0.44 1|4.
Holanda: Vista, $ 3.06.
Suecia: Vista, $ 2.09 1|4.
Nueva York: Vista, $ 7.77.
Argentina: Vista, 2.83.
Londres, Nueva York: 4.62 1|4.

BOLSA COMERCIAL DE CHILE

Unica Rueda

1000 Espino, 3 1|4, Mayo 31.
100 Chacaltaya, 15, Mayo 17.
200 Lebu, 59 3|4, Mayo 31.
200 Chacaltaya, 15, Mayo 17.
1000 Caupolicán, 3 3|8, Mayo 17.
100 Espino, 3 1|8, contado.
500 Rafaelitas, 6 1|2, Mayo 17.
1000 Espino, 3 1|8, Mayo 17.
100 Banco Nacional, 103 3|4.
100 Chacaltaya 15.05, Mayo 31.
10000 Caja 8-1|2, 99 3|8.
200 Chacaltaya, 15.08, Mayo 31.
9000 Caja 8-1, c|o, 103.
300 Lastenia, 43 1|2, Mayo 31.
500 Rafaelitas, 6.53, Mayo 31.

Fabrica Nacional de Sillas - Gran Rapid

ESTE SILLON VALE $ 80.00 c|n.; ES DE MADERA DE LINGUE TAPIZADO EN CUERO
EL MEDIO AMOBLADO $ 400.00, EN CUALQUIER COLOR
CALLE ANTOFAGASTA 2130

Av. BEAUCHEF 1409, Costado Poniente del Parque, entre Parque Cousiño y Av. Club Hípico

Esta Fábrica tiene sillas de todas clases, desde SESENTA PESOS DOCENA, hasta trescientos pesos.

No compre sillas sin visitar primero la Exposición permanente que tiene la "Gran Rapid", en calle Antofagasta 2130; todos sus precios están fuera de toda competencia. Su variado surtido hace que nadie salga de la Fábrica sin comprar.

Sillas de doblar, para playas y biógrafos o circos, se hace a cinco pesos cada una, la mejor y más resistente en su género.

Esta Fábrica tiene depósito en Valparaíso, en calle 12 de Febrero N.o 54, donde vende a los mismos precios de Fábrica, recargando sólo el flete de Ferrocarril.

Señor O. Pinochet L.— Calle Antofagasta 2110.
—Sírvase mandarme sin compromiso para mí, su catálogo de sillas.

NOMBRE ....
CIUDAD ....
CALLE ....

Todo pedido de provincia debe venir acompañado de su valor.

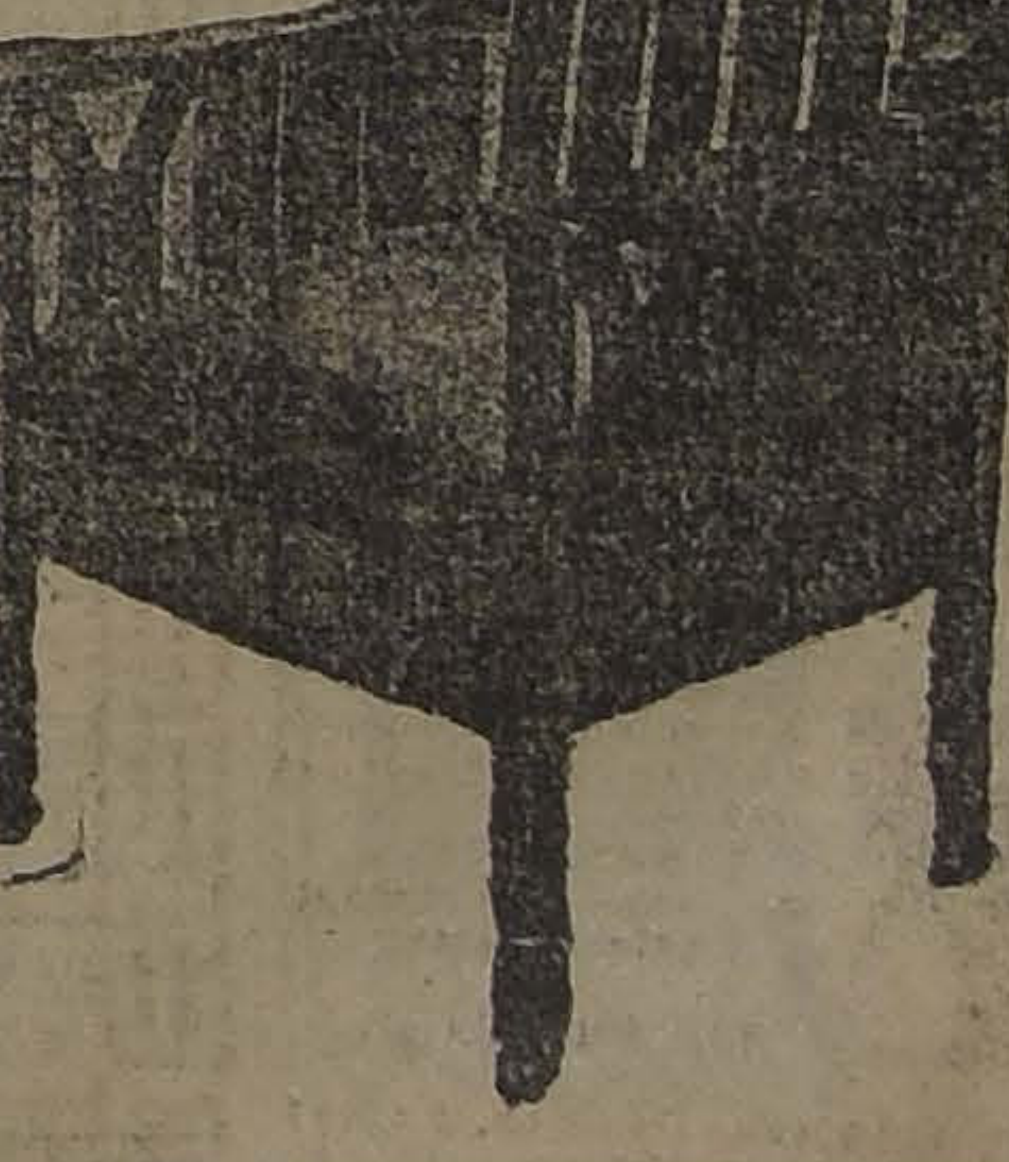

FRUTOS DEL PAIS.—EGUIGUREN Hermanos

Trigo

Trigo blanco del centro, los 100 kilos, sin saco, con base estación Providencia, $ 36.50.

Fijaciones de trigo blanco entregado a depósito, $ 36, por los 100 kilos, sin saco, base estación Providencia.

Trigo florence, los 100 kilos, sin saco, base estación Providencia, $ 36.50.

Fijaciones de trigo florence, entregados a depósito, $ 36, por los 100 kilos, sin saco, base estación Providencia.

Trigo candeal fino, los 100 kilos, con saco, base estación Providencia, $ 39 a $ 40.

Trigo candeal corriente, los 100 kilos, con saco, base estación Providencia, $ 37 a $ 38.

Harinas

Harina flor de primera clase, los 46 kilos, con saco, en Santiago, $ 26.

Harina de segunda clase, los 46 kilos, con saco, en Santiago, de $ 22 a $ 22.50.

Harina candeal, los 46 kilos, con saco, en Santiago, según clase, de $ 25 a $ 26.

Cebadas

Sin transacciones.

Frejoles

Frejoles bayos, los 100 kilos, con saco, en estaciones, $ 47.

Frejoles burritos, los 100 kilos, con saco, en estaciones, $ 50.

Frejoles caballeros, los 100 kilos, con saco, en estaciones, $ 40.

Frejoles milagros, los 100 kilos con saco, en estaciones, $ 45.

Frejoles flageollet, los 100 kilos, con saco, en estaciones, $ 47.

Semillas

Semilla de alfalfa chilena, los 100 kilos, con saco, en Santiago, purificada, de $ 260 a $ 280.

Semilla de trébol rosado, los 46 kilos, con saco, en Santiago, purificado, de $ 110 a $ 120.

Sacos vacíos

Trigueros, nuevos, en Valparaíso, $ 2.30.

Cebaderos nuevos, en Valparaíso $ 1.90.

Paperos nuevos, en Valparaíso $ 1.40.

Metaleros, nuevos, en Valparaíso $ 1.50.

Varios

Afrecho, los 100 kilos, con saco, en Santiago, $ 16.50.

Carbón de espino, el saco, en Santiago, buena clase, de $ 11.50 a $ 12.50.

Carbón blanco, el saco, en Santiago, de $ 6.50 a $ 7.50.

Maíz amarillo, los 100 kilos, con saco, en estaciones, $ 22.

Maíz colorado, los 100 kilos, con saco, en estaciones, $ 20.

Abonos

Salitre ordinario, de 95 por ciento de ley, los 46 kilos, con saco, sobre carro en Valparaíso, por carros completos, $ 14.50.

Salitre ordinario, en Talcahuano, en las mismas condiciones, $ 14.80.

Salitre potásico, id., en Valparaíso, $ 18.50.

Superfosfato de cal, los 100 kilos, con saco, por carros completos, en Santiago, $ 30.

Guano de Punta de Lobos, los 100 kilos, con saco, por carros completos, en Viña del Mar, $ 20.

Yeso, los 46 kilos, sin saco, en bodega Santiago, $ 3.80.

Precios en Londres

Cotizaciones de productos chilenos en Londres, c. f. y s.

Cebada del país, 40 sh., las 448 libras. Bajó 3 sh.

Cebada chevalier, 55 sh., las 448 libras. No varió.

Trigo, 49 sh. las 500 libras. Bajó 1 sh.

Lana (Punta Arenas) 17 1|2d., la libra. No varió.

Libra esterlina, $ 35.70 m. c.

Santiago, Mayo 11 de 1923.

EGUIGUREN HERMANOS.

Corredores en Frutos y Productos del País.— Casilla 1638.— Huérfanos 1183.— Teléfono 1125

REVISTA SEMANAL DE LA FERIA DE PRODUCTOS AGRICOLAS DE URETA Y Cía.

Transacciones verificadas en el Remate Semanal del Viernes 11 de Mayo de 1923

Afrecho, los 100 kilos:
150 sacos C. P., $ 16.50.
267 sacos C. P. 16.30.

Afrechillo, los 100 kilos:
177 sacos C. P., $ 16.00.

Arvejillas, los 100 kilos:
13 sacos Cía. M. L. E., $ 4.50.

Carbón blanco, el saco:
28 sacos M. A., $ 5.00.

Carbón espino, el saco:
253 sacos Hda. A., $ 12.20.
79 sacos D. M., 12.
120 sacos A. M., 12.
130 sacos S. R., 11.80.
169 sacos F. L., 11.80.
145 sacos H. V., 11.60.
150 sacos R. L., 11.40.
120 sacos M. M., 8.00.

Castañas, los 100 kilos:
5 sacos O. Sch., $ 50.50.
17 sacos M. B., 40.00.
2 sacos H. de la C., 36.00.
8 sacos C. B., 35.00.

Cebada, los 100 kilos:
23 sacos del país N. C., $ 25.00.
13 sacos del país L. A. Z., 23.00.
3 sacos inglesa falla P. y M. 22.00
100 sacos del país E. G. H., 22.00.
35 sacos del país J. E., 21.50.
25 sacos del país C. P., 21.00.
21 sacos del país V. A., 21.00.
91 sacos del país C. P., 20.50.
38 sacos del país A. B. R., 20.50.
217 sacos del país A. G. H., 20.50.
25 sacos del país N. G., 20.00.
3 sacos del país J. de U., 20.00.
1 sacos inglesa falla P. y M. 19.50

Frejoles, los 100 kilos:
51 sacos coscorrones E. E., $ 58.
1 saco bayos F. M., 55.50.
1 saco coscorrones D. A., 55.00.
21 sacos burros A. G., 53.50.
4 sacos burros E. H., 53.00.
5 sacos burros G. R., 52.00.
14 sacos burros F. B., 51.00.
17 sacos burros A. V., 51.00.
10 sacos burros G. R., 50.50.
20 sacos burros E. E., 50.50.
19 sacos burros E. M., 50.50.
10 sacos burros M. C., 50.50.
20 sacos burros G. R., 50.00.
80 sacos burros E. L., 50.00.
4 sacos caballeros R. y Cía. 45.50.
8 sacos coscorrones J. M., 42.00.
1 sacos caballeros S. R., 40.00.

Granzas de trigo, los 100 kilos:
35 sacos candeal L. V. C., 26.00.
100 sacos Florence, Hda. C., 22.00.
8 sacos candeal A. G. S., 20.00.
120 sacos blanco B. G., 19.00.
50 sacos blanco, Com. J. V., 18.00.
14 sacos candeal S. R., 15.00.
17 sacos Florence A. B. R., 14.00.
13 sacos Florence 1.o Cía. M. L. E. 11.50.
16 sacos Florence 2.o, Cía. M. L. E. 6.00.

Guindas secas, los 100 kilos
1 saco S. C., $ 200.

Lentejas, los 100 kilos:
10 sacos J. C., $ 115.00.

Leña, la carga:
27 cargas monte 1.o A. M., $ 36.00
39 cargas monte N. C., 23.00.
11 1|2 cargas espino D. G., 20.50.
12 cargas sauce 2.o, D. D., 10.00.

Leña, el saco:
30 sacos espino A. A., $ 6.00.
60 sacos blanca L. A. V., 4.90.
30 sacos blanca F. V., 4.80.
264 sacos álamo J. B., 3.00.

Maíz, los 100 kilos:
9 sacos morocho blanco, E. M., $ 23.50.
3 sacos morocho blanco E. E., $ 23.50.
62 sacos amarillo A. B. R., 23.00.
25 sacos amarillo J. de U., 23.00.
27 sacos amarillo D. D., 22.50.
20 sacos amarillo M. C., 22.50.
99 sacos amarillo E. L. C., 22.50.
6 sacos amarillo G. R., 22.50.
13 sacos colorado J. de U., 22.00.
9 sacos amarillo R. N., 22.00.
10 sacos amarillo R. D., 23.00.
26 sacos amarillo E. M., 22.00.
80 sacos amarillo A. B. R., 22.00.
10 sacos colorado G. R., 21.50.
37 sacos colorado E. M., 21.50.
10 sacos colorado E. H., 21.50.
29 sacos amarillo R. D., 21.50.
10 sacos colorado G. G., 21.20.
22 sacos colorado E. M., 21.00.
11 sacos colorado E. E., 21.00.
30 sacos colorado S. R., 21.00.

Miel, los 100 kilos:
10 barriles A. V., $ 85.00.
8 barriles Hda. P., 80.00.
7 barriles F. S., 80.00.
3 barriles P. Hnos., 70.00.

Paja capotillo trébol, la coliza:
232 colizas T. U., $ 1.80.

Paja picada, la coliza:
100 colizas M. R. V., $ 1.50.

Papas, el saco:
18 sacos amarillas E. M., $ 18.20.
8 sacos amarillas D. S., 18.00.
28 sacos amarillas E. M., 17.80.
185 sacos amarillas I. V. V., 17.60.
25 sacos amarillas I. V. V., 17.40.
30 sacos amarillas P. C. O., 17.40.
80 sacos amarillas E. M. V., 17.40.
183 sacos amarillas I. V. V., 17.20.
100 sacos amarillas E. M., 17.00.
12 sacos amarillas I. V. V., 17.00.
19 sacos amarillas J. B., 17.00.
202 sacos amarillas J. M. O., 17.00.
3 sacos amarillas P. C. O., 16.50.
7 sacos amarillas J. M. R., 16.00.
59 sacos amarillas G. R., 15.00.
42 sacos semillón G. R., 10.00.
233 sacos semillón J. M. R., 10.00.

Pasto, los 100 kilos:
403 colizas 2.o corte, Hda. S. R., $ 11.00.
100 colizas 2.o corte, L. Hnos., 10.80
647 colizas 2.o corte L. y Sch. 10.20
100 colizas en rama L. M., 9.40.
824 colizas 1.er corte L. y Sch., 9.00
229 colizas 1.er corte J. E., 8.00.

Pasto, la coliza:
1366 colizas 1.er corte J. de D. M., $ 2.00.
26 colizas 1.er corte J. de D. M., 1.90.
13 colizas 1.er corte J. de D. M., 1.80.

Sal, los 100 kilos:
50 sacos Pullally 1.o, F. J. I., $ 14.
25 sacos 2.o P. A. S., 11.60.

Semilla curagüilla, los 100 kilos
4 sacos A. A., $ 23.50.
11 sacos G. E. Z., 23.50.
4 sacos E. M., 22.50.
24 sacos R. A., 20.50.
11 sacos G. E. Z., 20.50.

Trigo, los 100 kilos:
1 saco candeal G. Y., $ 40.00.
3 sacos candeal V. 2.o G., 35.00.
10 sacos blanco N. E., 34.00.
5 sacos florence fallo C. y Cía. $ 34.00.
20 sacos candeal fallo M. S. J., $ 32.00.
3 sacos florence fallo S. R., 31.50
10 sacos blanco fallo R. Sch., 30.00

Quesos, los 46 kilos:
131 Manantiales D. E. C., $ 170.
334 Yerbas Buenas (con ají), J. D. U., $ 170.
202 San Francisco E. R., 167.
1293 Hospital D. V. A., 164.
306 Tinguiririca B. L. C., 164.
230 San Francisco I. y C., 164.
101 San José de Pichiguao J. I. E., $ 163.
494 Lo Bustamante P. B. de B. 162.
202 Tinguiririca E. O., 160.
351 Chimbarongo L. E., 160.
123 Sta. Teresa de Mall., F. L. A., $ 160.
263 Victoria de Paine N. G. E., $ 159.
470 Cunaco I. V. V., 158.
370 Cunaco J. F. V. C., 158.
594 Melipilla G. D., 157.
714 Malloa D. B. L., 157.
620 Manantiales D. E. C., 155.
232 Totihue, J. G. G., 155.
596 Hacienda Cachapoal, 150.
465 Lolenco D. B., 150.
301 Fundo Los Perales G. W. M., $ 150.
383 Pichidegua A. T. D., 150.
215 Pelequén M. V. O., 150.
164 Palmilla J. M. H., L., 150.
699 Campolindo L. S. O., 150.
445 Huique G. E. de E., 149.
237 San Vicente E. C., 149.
210 Codao P. N. A., 148.
268 Chimbarongo Suc. L. V. A. 146.
365 S. José de Toro E. M. R., 146.
232 Placilla J. B., 140.
173 Chépica L. G. V., 140.
77 Graneros J. M. Z., 139.
915 Yerbas Buenas J. D. U., 139.
710 Yerbas Buenas J. D. U., 136.
213 Miraflores A. V. L., 136.
72 San Vicente E. C., 135.
1317 Cunaco V. Hnos., 131.
256 Hospital D. V. A., 123.
161 Copihue L. A. de E., 110.
513 Hospital D. V. A., 105.
343 Copihue E. M. L., 100.
166 Santiago C. M. y Cía., 70.
210 Santiago Soc. de F., 40.

Mantequilla, los 46 kilos:
50 kilos San Manuel M. F. U., 389.
168 Hacienda Culiprán, 380.
130 Campusano J. S. S., 380.
9 San Carlos G. L. P., 380.
100 Santiago O. y H., 380.
30 Quinta C. P. I., 365.
19 Hacienda Paine, 361.
58 Villa Alegre S. N., 360.
88 Chillán J. C. L., 360.
80 Millahue O. E. M., 360.
230 Hacienda S. R. de P., 353.
30 Teno, D. T., 350.
140 Bulnes Suc. R. V. M., 350.
185 Villa Alegre A. N., 350.
16 Quinta J. L., 350.
66 General López P. N. M. L., 350.
27 Melipilla D. P., 350.
60 Santiago L. U., 340.
60 Buli E. C. U., 340.
56 Copihue J. de la C. M., 330.
46 Santiago D. C., 329.
24 Rengo J. M. M., 309.
50 Santiago M. H., 305.
132 Santiago V. D., 291.
145 Yerbas Buenas F. G., 284.
57 Osorno E. M., 282.

Sucesores de Emeterio Ureta C.— Local: Delicias 3410.— Teléfono 42 (Estación).— Oficina: Bandera 185. —Teléfono 995 (Central).— Casilla 1340, Santiago

NOTA: La carga por sobornal debe dirigirse a Estación Alameda a nuestra orden, y por carros completos al Desvío Gandarillas; los boletos a Casilla 1340, Santiago.

Los pagos se hacen al día siguiente del remate.

MATADERO PUBLICO

ENCIERRA DE HOY

Ganado mayor		Ganado menor	
Bueyes	24	Corderos	521
Novillos	46	Cerdos	0
Vacas	193	Cabros	8
En vara	31	Terneros	10
Total	294	Total	540

PRECIO DE LAS CARNES

			Por kilo
Carne buey	1.a	1,20	a 1.28
Id. id.	2.a	1,05	a 1,15
Id. id.	3.a	0,40	a 0.80
Carne novillo	1.a	1,20	a 1.28
Id. id.	2.a	1.05	a 1.15
Id. id.	3.a	0.40	a 0.80
Carne vaca	1.a	1.20	a 1.28
Id. id.	2.a	1.05	a 1.15
Id. id.	3.a	0.40	a 0,80
Carne cordero	1.a	1.60	
Id. id.	2.a	1.20	a 1.40
Id. id.	3.a	0.80	a 1.00
Carne oveja	1.a	1.10	
Id. id.	2.a	0.80	a 1.00
Id. id.	3.a	0.40	a 0.60
Carne cabro		no hubo	
Carne cerdo	1.a	1.75	a 1.80
Id. id.	2.a	1.60	a 1.70
Id. id.	3.a	1.20	a 1.40
Grasa en rama		1.40	a 1.60
Sebo de ovejuno		1.10	a 1.20
Cuero de buey		1.50	
Id. id. novillo		1.50	
Id. id. vaca		1.50	
Id. id. ovejuno		$ 50.00	a 75.00 docena.

AVISOS ECONOMICOS

IMPRENTA "ECHEVERRIA"
AGENCIA DE "LA NACION"
Avisos y suscriciones hasta las 9 de la noche
SAN DIEGO 1233 — TELEFONO 23
(Matadero)

Libretas y cuadernos por mayor y menor. Artículos para escritorio. Trabajos rápidos y económicos.

Se atienden pedidos de provincias. Descuentos a los comerciantes.

AVICULTURA Y CULTIVOS

EUCALIPTUS: LOS MIL EN MAceteros, $ 190; los cinco mil id., 180; los diez mil id., 170. Bandera 130. M-13

TIERRA HOJA PARA JARDINES $ 3 saco, polvillo tabaco fertilizante $ 2, vendo: Matucana 1525. 14—M

PARA QUE DE RESULTADOS LA crianza de aves, es necesario que la propiedad posea un clima seco en invierno y fresco en Verano, agua limpia en abundancia, sombra, paso y sobretodo seguridad absoluta contra robos. Todas estas ventajas se encuentran en "El Vergel", cuyas avenidas y calles se ven en el día llenas de aves sin que nadie las moleste. Sigue la venta de quintitas plantadas, cerradas, con luz eléctrica, agua potable y de corriente en abundancia y arboleda frutal desde $ 1,500 cada una. Para verlas dirigirse a la Avenida Blanca, paradero "El Vergel" del Ferrocarril Eléctrico a San Bernardo. Barrio higiénico y rodeado de chalets. A medida que se vende, suben los precios de lo poco que queda. Tratar con Luis Silva, ahí mismo. 13-M

SE VENDE UVA ROSADA CUYAna, 30 centavos, Torontel y Cristalina, 25 centavos kilo. Chicha dulce, $ 12 arroba. Av. Larraín 1143, Los Guindos. Ñuñoa. M-16

UVA $ 4 ARROBA, VENDO. DAVIla 759. 11-M.

VENDO PAVOS Y PAVAS. EGAña 521.

CANARIOS MUY CANTORES, BAratos vendo. San Francisco 366, casa 7. M-14

VENDO CANARIOS BARATOS. San Diego 531.

SE VENDEN MANZANAS ESPEciales para dulce, muy barata. Diez de Julio 445. 14-M

GALLINAS, POLLOS CON MOQUIllo cura Vitafena número 1. Viruela cólera cura número 2. Calle Valparaíso 1076.

SE VENDEN CANARIOS A 8 Y 10 pesos. Cochrane 1123. M-15

MANZANAS HUIDOBRO, $ 3 CIENto. Santa Rosa 460. 14-M

ARBOLES TODAS CLASES COMpro partidas. Bandera 78. Oficina 19.

HERMOSAS NARANJAS Y LIMOneros injertados, malpinos, por grandes y pequeñas partidas, vendo. Muestras, en Martínez de Rozas 1849.

UVA $ 4 ARROBA, VENDO. DAVIla 759. 14-M.

VENDO OCASION VEINTE GALLInas y pollos. Juan Vicuña 1403.

mpastado de Engorda

Se desea tomar en arriendo un campo de buen pasto para trescientos animales vacunos, más o menos, para los meses de Junio, Julio y Agosto.
Las propuestas dirigirlas a
RECOLETA 838, A NOMBRE DE DON SALOMON MONTERO
M-17

GOMA

Marca "GOOD YEAR" de 2 pulgadas, canales y alambres para coche vende al más bajo precio de plaza:
BODEGA SANTIAGO
DELICIAS 3484 — TELEFONO 91, Estación

HARINA

garantida de trigo a $ 22 quintal, vende:
BODEGA SANTIAGO
DELICIAS 3484 — TELEFONO 91, Estación

PAPAS

Amarillas de guarda, frejoles, maíz amarillo y colorado, curagüilla, granzas, carbón espino y quillay leña de monte, espino y talhuén, pasto 1.o, 2.o y 3.er corte en colisas y quintales, capotillo de trigo, paja para cama, pasto en rama, avena, cebada, etc., etc., vendo a domicilio desde 1 saco.
BODEGA SANTIAGO
DELICIAS 3484 — TELEFONO 91, Estación

AUTOMOVILES Y CARRUAJES

ESCUELA PRACTICA DE CHAUFfeurs-mecánicos. Cursos rápidos, enseñanza por sus dueños, varias marcas. Vicuña Mackenna 386. 3-Junio

GARAGE AZOCAR MILLER, COMpra automóviles usados y hace toda clase de reparaciones. Especiali[illegible] torneaduras. Moneda 2349. 97

AUTOMOVIL CADILLAC, TIPO ANtiguo, en buen estado, vendo de ocasión. Alonso Ovalle 1586. 31M

AUTO FORD, CUATRO MESES USO, último modelo, con partida, vendo en $ 5,400. Doce Febrero 27.

OCASION UNICA AUTOMOVIL 3 asientos y otro de 7 asientos, buenas marcas se vende sumamente barato y garantido. Casilla 2193, calle Salto 1258. M-13

AUTO AEREO COLE 8, DE DOS asientos en perfecto estado, véndese de ocasión. Verlo y tratar, en Moneda N.o 599, de 9 a 12 M. 14—M

CARROCERIA CERRADA, AUTO. importada, en perfecto estado precio de ocasión. Vendo, Pinto 1297. 13-M

CARROCERIA LANDAULET ADAPtable para Ford vendo. Castro 711. 13-M

COMPRO FORD; NO CLAVOS. ESperanza 642. M—14

AUTO DE BUENA MARCA COMpro. Salas 157.

$ 4,500 VENDESE AUTO FORD DE arriendo, con excelente motor. Molina 388. M-13

AUTO DODGE EN PERFECTO EStado, véndese. Bascuñán Guerrero 293. Verlo de 10 a 12.

COMPRO BICICLETA REGULAR tamaño, buena marca y estado. Providencia 431. 13-M

LLANTAS USADAS DE AUTOCAmiones, recortes de fierro U, doble T, compro. Rosas 1758. M-14

FORROS PARA AUTOMOVILES 32x4, sin pestaña, poco uso, vendo. Rosas 1758. 14-M

VENDO RADIADOR DODGE, BIcicleta, tornillo herrero, motocicleta, motorcito eléctrico, motores de motos, motor a cuerda Víctor, victrolita, linterna de proyección, soplete a parafina, dínamo de 100 A. 10 V., cadenas para camión. San Francisco 632. 14-M.

CAMION EN BUEN ESTADO, CAballos vendo. Franklin 550. 14-M

SE VENDE UN CAMION DOS RUEdas especial para bodega. Av. M. Montt N.o 791. M-14

CAMION TRES TONELADAS, NUEvo, muy económico, véndese ocasión. Esmeralda 673. 13-M.

MOTO SIDE-CAR INDIAN, MODElo 1922, 16 HP, equipo eléctrico, flamante, cámbiase por Ford turismo buenas condiciones, prefiérese partida automática. Ofertas: O. S. O. Casilla 81-D.

2 BICICLETAS PARA NIÑOS, VENdo. Moneda 1711. M-13

BICICLETA DE PASEO COMPRO. V. Mackenna 341. 14-M

TRICICLO DE REPARTO Y MOTOS Indian chicos, se vende en Moneda 251, Gastón Boite. Maison Francaise. M-14

BICICLETA DE OCASION POR viaje, vendo. Franklin 1014. 13-M

BICICLETA PEUGEOT, BUEN EStado, vendo. Providencia 431. M-14

BUENA BICICLETA VENDO: Agustinas 1721. 14-M

BICICLETA DIAMANT, PERFECto estado, vendo. Matucana 998.

OCASION RICA BICICLETA, BUEna marca vendo. San Diego 1275.

BICICLETAS, BUENAS MARCAS, tengo surtido constantemente en todas clases y portes, especialmente para señoritas y niños. Hago reparaciones de bicicletas en general. Vendo toda clase de accesorios. Arriendo bicicletas. Brasil 15, San Diego 927. Avenida Matta 388. J-6

MANIVELAS, LLANTAS, CARROcerías, ejes, muñones, motores, partidas Klaxon, busca caminos, etc., vende, Brasil 773. M-13

BREACK (IDEAL), PERFECTO EStado puesto con una pareja de caballos véndese ocasión. Av. Antonio Varas 645. (Providencia). 17-M

VENDO BUENA VICTORIA CON O sin caballos. Verla: Fuentes 1054.

BUEN COCHECITO, EN PERFECto estado, con buenos aperos, vendo de ocasión. Verlo y tratar: Ramírez 36. 15-M

COCHE DOS RUEDAS, CON ARNEses para cuatro personas, compro. Casilla 2903.

VENDO VICTORIA, RECOLETA 1119. M-13

VENDO CARRETELA, REPUBLIca 148. 13-M.

VENDO CARRETELITA LECHERA nueva. Ecuador 4101. M-13

VENDO CARRETELA APERADA de ocasión, $ 800. San Martín 1028 13-M.

ARRIENDO CARRETELA CON DOS caballos por meses. Pago anticipado. Lastra 1579. 13-M

VENDO 4 CARRETELAS, 2 COchecitos. Patricio Lynch 886. 13-M

CARRETELA VENDO GRAN OCAsión. Copiapó 1252. 14-M

CARRETELA, FERRETERIA IMportada, vendo. Irarrázaval, esquina Condell.

ARRIENDOS (NECESITAN)

EXTRANJERO NECESITA ARRENdar pieza bien amoblada y baño, barrio Vicuña Mackenna, Parque Forestal. Casilla 112-D. M 13

NECESITO CASA CENTRAL DE 5 departamentos. Casilla 81 D, Leonidas Villarroel. 14-M.

NECESITO TOMAR EN ARRIENdo casa bajos hasta $ 400 entre Carmen, República, Alameda y Diez de Julio. Casilla 2584. 13-M

CABALLERO SOLO NECESITA Una o dos piezas a la calle. M. M. Correo Central. 13-M.

CASA 7 PIEZAS NECESITO arrendar. Escribir: Zañartu, casilla 122-D. M—13

NECESITO CASA BARRIO SAN Pablo, bastante fondo, pocas piezas. Correo 3.— P. P. 13-M.

POSADA EN BARRIO YUNGAY, con caballerizas, para 25 caballos. Dirigirse a A. G. Correo N.o 12. Casilla 12006. 14-M

NECESITO ARRENDAR CASA 6 A 9 piezas fuera servidumbre, pago $ 300. Bascuñán 77. M-13

CABALLERO EXTRANJERO, NEcesita arrendar pieza amoblada con lla sin otros arrendatarios. Casilla puerta a la calle, en casa de fami- 456. M-15

ARRIENDOS (OFRECEN)

PIEZA CON PENSION, OFREZCO en casa familia distinguida, barrio Delicias. Parque Forestal. Lastarria 93. M-15

¿DESEA USTED COMPRAR, Arrendar o vender, propiedades? Diríjase hoy mismo a Estado 250, 2.o Piso oficina 5. M-13

CHALET, AVENIDA MANUEL Montt 1836. Otro chico, a la vuelta. Arturo Prat 1444. 17-M

ARRIENDASE UNA, DOS O TRES piezas calle con, sin muebles, profesional o personas formales. Agustinas 1564. 13-M

ARRIENDO DOS OFICINAS GRANdes, 100 pesos. Galería, Huérfanos 1326. M-14

ARRIENDASE PIEZA O DEPARtamento con o sin pensión, Diez de Julio 1212. M-13

SE ARRIENDA CASA EN BAJOS, seis piezas, recién pintada en Blanco Encalada 1617, frente Escuela Militar. 17-M.

$ 250 ARRIENDO CASA SEIS piezas, dependencias, electricidad, recién empapelada. Prefiero familia extranjera. Un paso carros Maestranza. Llaves: Diez de Julio 155. Tratar: Avenida Manuel Montt 1005. 14-M.

$ 460, 450 ARRIENDASE, RESPECtivamente, dos magníficas casas: bajos, 8 habitaciones familias; altos, 7, ambas servicios completos. Recoleta 754, 3 a 6. M-14

$ 400 CASA 6 PIEZAS, DEPENdencias, 2 patios. Castro 525.

$ 360 ELEGANTE Y COMODA CAsa se arrienda para el 1.o. Juárez 885. Verla, de 2 a 5 P. M.

ARRIENDA PIEZA AMOBLADA, balcón calle, caballero extranjero, solo. Serrano 164. M-14

ARRIENDO CASA TOCORNAL 544, extensa, galpones, 10 piezas, por 400 pesos.

OFREZCO LOCAL PARA INDUStria, cómodo, seguro, con habitaciones. Vergara 457.

SE ARRIENDA LOCAL PARA INdustria o establo: Esperanza 66.

ARRIENDO A CABALLERO PIEza con pensión. Dávila 967. 14-M

ARRIENDO DEPARTAMENTO dos piezas, cocina. Camilo Henríquez 356.

PEQUEÑO LOCAL PARA NEGOcio arriéndase. Avenida Brasil 385, esquina Compañía. 15-M

$ 500 AGUSTINAS ESPLENDIDA casa de residencia, numerosas habitaciones. Dublé y Laso. Huérfanos 1223. Of. 19.

$ 1,500 ALAMEDA GRAN CASA de lujo, especial para Legaciones y residencia de familia, muy bien situada.—Dublé y Laso.

$ 2,000 ALAMEDA, CASA PERfectamente amoblada con todo lujo y numerosas habitaciones, espléndida para diplomáticos y residencia de familias que quieran tener lujo. —Dublé y Laso.

CITE PARA EMPLEADOS, OBREros, casitas independientes, todo servicio, tres, cuatro piezas, patio, cocina, alumbrado eléctrico, $ 110, $ 140. Marcoleta 432. M-13

LOCAL QUE OCUPO EL CENTRO "Los Amigos", se da en arriendo. Pedro Lagos 614. M-13

PIEZA PARA NEGOCIO CON ENtrada carretela. Juan Vicuña 1409. Tratar: Alonso Ovalle 1329. M-13

$ 280, ARRIENDO COMODOS ALtos espaciosos, Unión Americana. Llaves: Sazié 2469, de 2 a 4.

ARRIENDO GALPON SEGURO PAra carruaje y caballo. Tratar: Herrera 418. 14-M

GARAGE CON CUATRO BOXES, tres piezas chauffeur, o boxes independientes, arriendo: San Ignacio 880. 14-M

ARRIENDO ESPLENDIDA CASA. Doce de Febrero N.o 58, 250 pesos.

170 ARRIENDO CASA, 4 PIEZAS, sin niños. Andrés Bello 466.

ARRIENDASE CASITA NUEVA, 3 departamentos. Blanco Encalada 2867.

ARRIENDANSE ESPLENDIDAS piezas, balcones, con pensión. Lastarria 80.

ARRIENDO PIEZA CABALLERO. Campo Marte 173. M-14

OFRECESE A PROFESIONAL, DEpartamento con sala espera. Moneda 859. M-13

ARRIENDASE SALON, SITIO grande. Cueto 1336. M-13

ESPACIOSA BODEGA ARRIENDAse a dos cuadras estación Central. Bascuñán 187.

$ 195 ARRIENDASE CASA CINCO piezas. Bascuñán 187. M-13

ARRIENDO CASA MAESTRANZA 463, 14 piezas $ 380. Véase al lado.

$ 300 ARRIENDO CHALET. SAN Gabriel 70. Un carro Providencia.

ARRIENDO CASAS, DEPARTAmentos, locales comerciales, oficinas y autos. César Herrera Camus, Bandera 140, oficina 9. Casilla 274.

$ 295 ARRIENDO CASA BAJOS, García Reyes 441, entre Catedral y Compañía, buen estado, siete piezas y tres de servidumbre, dos patios.

ARRIENDO ALMACEN, TIENE Mesones, San Antonio 49. Tratar al lado. 14-M

ARRIENDO BARATO HIGIENICA departamento nuevo. Cuatro piezas, dependencias. Santa Rosa 662. 14-M

ARRIENDASE CASA CON QUINTA frutal. Cuadra Recoleta. Dirigirse. Claras 685.

BODEGA CENTRAL, ESPACIOSA, ventajosa y sólidos armazones, se arrienda en Estado 142. Tratar: Librería Tesche, Pasaje Matte 18 a 20.

ARRIENDASE ALTOS PARA MAtrimonio o señora, sola, Santa Rosa 176. 14-M.

CABALLERO VIUDO, DOS NIÑOS, necesita cocinera. Lillo 527. 14-M

SE ARRIENDA UNA O DOS PIEzas a matrimonio o caballero sólo con o sin pensión. San Diego 265.

ALAMEDA 1621, FRENTE DIECIOcho, residencia familia, pieza dos personas, otra dos, tres jóvenes, 120 pesos cada una.

SEIS CUADRAS PLAZA, BONITA pieza amoblada, independiente, casa flamante, dos personas. Loreto 180. M-13

OFICINITA INDEPENDIENTE, arriéndase. Ahumada 17. M-14

VICUÑA MACKENNA 613, ARRIENdase cómoda casa-quinta. Verla: 4 a 6. Tratar: Delicias 937, 10 a 11. 14-M

$ 750 ESPLENDIDA CASA HABItación en calle Castro, de lujo, para poca familia, 4 dormitorios, salón, escritorio, hall, galerías, en perfecto estado y muy bien tenida 2 piezas toilette, comedor, dependencias. La casa es esquina y es muy alumbrada.—Dublé y Laso.

$ 350 HUERFANOS, BUENA CASA habitación, en buen estado y bien tenida.—Dublé y Laso. Huérfanos 1223. Oficina 19.

SE ARRIENDA DEPARTAMENTO independiente a la calle, especial para profesional o persona honorable. San Antonio 830. M-15

PIEZA BAJOS, CALLE, AIRE, LUZ, prefiero caballeros. Santo Domingo 606.

$ 65 CASITAS ELEGANTES, DOS piezas, patio y todo servicio. Huemul 1182.

ESQUINA APROPIADA PARA CARnicería o botica arriendo, única en el barrio. Tratar: Serrano 302. 14-M

$ 150 CASA 6 PIEZAS, NUEVAS, centrales. Rosas 2203. M-15

$ 90 CASAS 4 PIEZAS, COMODAS. Santa Rosa 1496. M-15

$ 12 SEMANAL CASITAS CALLE, 2 piezas. Santa Rosa 1496. M-15

A SEÑORITAS EMPLEADAS COmercio, matrimonio solo, arriendo buena pieza central. Cóndor 1035. M-13

105 PESOS DEPARTAMENTO TRES lindas piezas, balcón a la calle, bajos, 2 patios, luz. San Francisco 1268. M-14

SE ARRIENDA UNA PIEZA Y UN departamento. Merced 851. 14-M

300 ARRIENDASE CASA CALLE Castro 570. Llaves y tratar, de 1 a 2 P. M., en Castro 484. M-14

ARRIENDASE PIEZA INDEPENdiente, balcón calle. San Antonio 265. 13-M

450 PESOS, BAJOS ASOLEADOS, cerca Vicuña Mackenna, hall, diez departamentos, arriendo, Marcoleta 39. M-14

ESPLENDIDO LOCAL EN CALLE Colegio, arriéndase. Tratar: Agustinas 1808. M-15

CASA CALLE 4 PIEZAS ANEXOS $ 90. Seminario 336 (cerquita Marín) M-15

ARRIENDO ESPLENDIDA CASAquinta, María Auxiliadora, N.o 351 (Llano Subercaseaux). M-14

ARRIENDO, VENDO PRECIOSA, extensa propiedad esquina, especial cualquier industria. Vargas 4430, carritos puerta, lado Mapocho. M-13

ARRIENDO BUENA CASA DAR- Nueva de Valdés 973. 13-M

ARRIENDO HIGIENICA CASA EN altos, calle Argomedo 311. Tratar: Cochrane 475. M-15

ARRIENDO DEPARTAMENTO. Unión Americana N.o 440. M-13

SE ARRIENDA PIEZA A PERSOna sola o a matrimonio sin niños, en casa de familia. Delicias N.o 1775. M-13

ARRIENDASE ESPLENDIDO LOcal, inmediato Plaza Armas. Casilla 3245. M-13

SE ARRIENDA UNA PIEZA. DElicias 1869. 13-M.

ARRIENDO PIEZA AMOMLADA, independiente, a la calle, a caballero solo, cerca Parque Forestal. J. V. Lastarria 262. 13-M.

CASA ARRIENDASE, SIETE PIEzas, dos patios. A. Prat 1584. 13-M

ARRIENDO PIEZA. CUETO 535. M—14

ARRIENDASE DOS O TRES PIEzas, en casa familia. A Barroso 643 13-M.

ARRIENDO UNA O DOS PIEZAS A matrimonios solos, con o sin pensión. Moneda 1610. 13-M

$ 200 ELEGANTE CASITA, BAÑO instalado, anexo dormitorio. Exijo referencias. Lira 1164, inmediata Matta. 13-M

DENTISTAS: EN ALAMEDA 858 hay un local ex-profeso para estudio con sala de espera. Verlo: de 3 a 6. 13-M

RESIDENCIAL CONFORT, AHUmada 143, hay departamentos balcón calle, baño, precios sin competencia. M-13

ARRIENDO UNA PIEZA A MAtrimonio solo o caballero. San Pablo 2644. 13-M

SAN BERNARDO, ARRIENDASE, amoblada, magnífica casa, situación Plaza, comodidades modernas. Tratar: Serrano 258. 13-M

ALHAJAS

SE COMPRA ORO, PLATINO, PLAta, chafalonía. Págase el mejor precio. Estado 251. 13—M

COMPRO ORO, PLATA, PIEDRAS finas, boletos de empeño; transformaciones de alhajas, composturas de relojes. Trabajos garantidos; precios módicos. Delicias 2552. Junio 8

RELOJES PULSERA ORO, VENDE pago mensual. Indique domicilio. V. V., Casilla 3862. M-13

ACCIONES Y BONOS

ACCIONES DE TODAS COMPAñías, compro y vendo. — M. E. Gómez, Bandera 84.

"LA HIPICA", VENDESE 100 ACciones. Osvaldo Piffaut. Correo Central. M-13

ANIMALES

VACAS RECIEN PARIDAS, PROducción garantizada, compro. Bandera 199 (Librería) o Román Díaz N.o 1940. (Ñuñoa). M-14

VENDO PRECIOSA PERRITA FOXterrier, hija de padres importados. Echeverría 947. 13-M

VENDO RICA YEGUA TIRO SOlo. Ñuble 1421. M-14

VACAS PARIDAS, VENDO DOS. Toro Mazotte N.o 66. M-14

PERDIDO, PERRITO BLANCO, crespo, obedece nombre Mimir. Gratificación. Bellavista 0118. M-14

SE VENDE UN PERRO POLICIAL (raza fina). Morandé 861. M-13

DE OCASION VENDO BURRA Muy lechera. Verla y tratar, de 4 y media a 6 y media P. M. Independencia 1927. 14-M

COMPRO CABALLO TIRO SOLO. Avenida Las Quintas 150. M-13

VENDO PERRITOS JAPONESES. Campo Marte 149. M—13

NECESITO ARRENDAR CHACRIta hasta 10 cuadras, con casas, cerca Santiago.—Federico Vargas G., Huérfanos 1223. Ofc. 7.

FUNDO EN MELIPILLA, 60 CUAdras regadas, casas, posesiones, bastante agua. 5 cuadras de viña. Grandes facilidades pago, vendo en $ 170,000.—Federico Vargas G. Huérfanos 1223. Ofc. 7.

40 VACAS MESTIZAS, PREÑEZ avanzada, vendo Federico Vargas G. Huérfanos 1223. Ofc. 7.

30 NOVILLOS MEDIA GORDURA, de 2 a 3 años, vende: Federico Vargas G. Huérfanos 1223. Ofc. 7.

14 NOVILLOS Y POTRANCAS chilenos, con anglo árabe, vendo: Federico Vargas G. Huérfanos 1223. Ofc. 7.

VENDO VACAS BUENAS LECHEras por entrega de local: Serrano 248.

VACAS MUY LECHERAS, SANAS, llegaron, precios convenientes. Chacra "La Palmera", calle Mapocho, esquina Olivos.

PERDIGUERA MAESTRA, MUY brava cazadora, especialista, "Setting-pointing". 508 Puente. M-13

VACAS PARIDAS: ACABA DE llegar un lote, todas de terneros chicos, mansas y muy buenas lecheras. Verlas: Calle Antonio Varas 1243, esquina Antofagasta. M-14

VENDO CABALLOS DE VARA Y postillón. Calle Dardignac N.o 145. M-14

PERRA PERDIGUERA, MUY FINA vendo. San Francisco 459. Población Montiel.

POTRO FINA SANGRE, IMPORtado, siete años, sano, ganador Club Hípico, espléndido como reproductor, vendo barato. Calle Fábrica 1875. 15-M

PERRO GRANDE DANES. OCHO meses, vendo. Vicuña Mackenna 1383. M-13

VENDESE UN PERRO POLICIAL. General Velásquez 121. M-14

CABRA LECHERA, COMPRO. SOtomayor 833. M-13

VENDESE DOS LINDOS POTROnes montura tiro sólo. Una yegua tiro sólo, $ 80. Cochrane 1694. M-14

COMPRA-VENTA VARIAS

SUELERIA, CURTIEMBRE ANGOra. Betún "Essex" en frascos, excelente calidad. Suelas, cueros, pesos y medidas legítimas. Prat 189. 23-Oc. 1923

LNA. FEAN LIQUIDACION A $ 35 arroba. Curtiembre Angora. Arturo Prat. 1.o Nov. 1923

LANA, LANA: LLEGARON GRANdes partidas para colchones y tejidos. Precios más bajos de plaza. A Prat 189. 1.o Nov. 1923

PLUMEROS Y TODA CLASE UTIles aseo, cedazos, escaleras de tijeras a precios convenientes encontrará en la Fábrica. Agustinas 1778. Unica sucursal: 1070 Agustinas 171. Mayo-22

COMPRO CONSTANTEMENTE bronce, 1.20, cobre, 1.40 kilo. Broncería Rove. San Antonio 46. 24-Junio

ARTICULOS RELIGIOSOS Y GRAN surtido de candelabros, ofrece. Broncería Bove San Antonio 46. J-24

LA ANTIGUA FUNDICION ISIDOro Paulus, Bulnes 84 se trasladó a Almirante Barroso (Colegio) 761. M-15

SERVICIO LAVATORIO PLAQUE, Reed y Barton, vendo, ocasión. Delicias 2390. M16

COMPRO BOLETOS AGENCIA, Prefiero victrolas, gramófonos, plaqués Delicias 2390. M-13

INSTALACION CHANCHERIA compro. Cóndor 1044. 13-M

$ 600,00 ROMANA HOWE 1,200 KIlos, vendo. Vásquez 270. M-14

AGRICULTORES. ABONO POTASIco (guano quemado) se vende una partida. Escuela de Caballería, Avenida José M. Infante. M-14

AZARCON, VENDESE UNA PARTIda. Agustinas 865. 14-M

OFREZCO TALAJES ALFALFA DE primera y para ovejunos. V. Mackenna 313. M-13

$ 40 REGALO LOTE 500 CAJAS cartón surtidas. Pasaje Matte 40. M-13

LIMONES MADUROS, A 12.80 EL ciento, vende el puesto de frutas de Naltagua. Mercado Central, Mapocho 940. M-13

BARRILES, PIPAS, TINAS PARA plantas ofrece la Fábrica. Matucana 577. 14-M.

COMPRO REFLECTOR ELECTRIco. Manuel Montt 2892. 13-M

VENDO VIOLIN DE OCASION, San Pablo 2701. M—14

COMPRO DENTADURAS, DIENTES usados. San Pablo 2571. M—14

SE COMPRA PESA CALCULADOra Deyton, en buen estado. San Diego 1296. 13-M.

ARMAZONES Y MESONES SAStres, vendo. Chacabuco 11. 13-M.

VENDO PAR DE TARROS LECHEros de 4 y 5 decálitros, 50 fardos de capotillos. Bilbao 223.

SE VENDE VINAGRE A 40 CENtavos litro., San Francisco 1072.

COCINA ECONOMICA FIERRO alemán, 10 metros cañón, sin uso, realízase $ 17[illegible] Franklin 1075.

ROMANAS DE [illegible], 400 Y 500 K. Balanzas de 4 [illegible] bocines para carretelas, vendo [illegible]. Bulnes 216.

SILLA PARA EN[illegible]MA CON Llantas de gomas, [illegible], vendo. Argomedo 419. 15-M

COCINA A GAS CON HORNO Vendo muy buen estado, Argomedo 419. 15-M.

PARAGUERIA, ALMACEN DE MUsica Moderna, San Diego 111. Llegó colosal, variado surtido en paraguas para señoras y caballeros en sedas, medias sedas, tramé, géneros impermeables. Llegó gran surtido en puños, y repuestos de todas clases para paraguas. Especialidad en géneros para transformaciones de paraguas. Taller rápido en composturas. Seriedad y prontitud. Gran baratura en instrumentos de música, cuerdas y accesorios en general. Precios más bajos de plaza. Desengáñese: Ver para creer.

HACHEROS PARA LEÑA POR SAcos necesito, Hacienda Lo Aguirre. Tratar: Dardignac 154.

DE OCASION VENDO COCINA Económica, sillas de Viena, medio amoblado salón, peinador, plantas. Blas Cañas 474.

BRONCE COMPRO., GALVEZ 117.

$ 12 DOCENA PAÑUELOS BLANcos "Réclame". Sombrerería Capellaro, Estado 230. M-15

$ 6.80 SUSPENSORES SHIRLEY President, "Réclame". Sombrerería "Capellaro". M-15

$ 18 PAR ZAPATILLAS GOMA. "Réclame". Sombrerería "Capellaro". M-15

QUESO COLORADO PARA RAllar realizo 1,000 kilos. Rosas 961. M-14

SAXOFON ALTO COMPRO DE ocasión. Dirigirse: a W. Berg. Delicias 252, o casilla 2323.

FONDO DE COBRE, 330 LITROS, realizo. Coquimbo 729.

VIOLONCELLO, CONTRABAJO DE ocasión, compro. Serrano 302.

VENDO SILLAS INGLESAS NUEvas y usadas, de todas clases, y chilenas, baratas, y arnés de carretela. San Pablo 2830.

CALENTADORES PARA BAÑO, los mejores, en Delicias 1122.

RAMA DE CURAGÜILLA 1.a CLAse, vendo por grandes y pequeñas cantidades. Grajales 2073. M-17

$ 34, CARGA, VENDO LEÑA. Franklin 550. 14-M

SE VENDE UN MOSTRADOR Y armazón, elegante, de ocasión. Gálvez 178.

$ 180 COCINA ECONOMICA GRANde, nueva. Bulnes 29. M-13

COMPRE USTED ESCOBILLAS para lavar botellas a mano y máquina. Portal Granello 32. M-13

COMPRO COLCHON CLIN OCASION Victoria 588.

COMPRA-VENTA NEGOCIOS

PASTELERIA, CASI REGALADA, vendo por no poder atenderla. Verla y tratar: Castro 280. M-14

ARRIENDO O VENDO CARNICEría; vendo carretela aperada con un caballo Diez de Julio 189. 30-A

VENDO ESTABLO ACREDITADO, seis vacas, con local para ocho más, en $ 6,000 con instalación. Jofré N.o 24. M-13

BONITA CASA ARRIENDASE. Root 544 Victoria 745-735. 13-M

VENDO NEGOCIO ABARROTES, poco capital. Gorbea 2347. M-13

SE VENDE UN NEGOCIO ABArrotes espléndida situación por no poderlo atender. Tratar: Rozas 3199. M-13

VENDO ESTABLO CON SEIS VAcas, buenas ventas, y una partida pasto de 2.o corte. Verlo y tratar: Libertad 548, entre Catedral y Santo Domingo. 14-M

BOTICA ANTIGUA VENDO POR ausentarme. Espléndido negocio. Casilla 126. Valparaíso. M-13

COMPRO HOTEL. CONTESTAR A M. Salinas, calle Cóndor 1015. M-14

SE VENDE UN NEGOCIO CON buena clientela, en la calle 5 de Abril N.o 3459, lo vendo por no poderlo atender. M-13

SE VENDE FRUTERIA EN $ 310, Avenida Matta 1387. M-13

VENDO ESTABLO INSTALACION muy buena, mucha clientela, no poderlo atender, verlo 11 a 12 P. M., Av. Matta 574. M-13

VENDO NEGOCIO BUENA VENta. Castro 457. M-13

CIGARRERIA CON LUSTRIN, Vendo. Tratar: Bandera 199.

CARNICERIA ACREDITADA Venta al contado, 250 pesos arriba. Vendo por enfermedad, negocio rápido, nada de latas. Tocornal 501. 13-M

SE VENDE ESPLENDIDO NEGOCIO de cigarrería por no poderlo atender su dueña. Pedro Montt 316, Valparaíso. 14-M

VENDO NEGOCIO PAQUETERIA por no poderlo atender, establecido desde seis años atrás en el populoso barrio Matadero, el arriendo es la mitad de su valor. Tratar: San Diego 1801. M-13

PELUQUERIA VENDO. CHACABUco 13. 13-M

TEATRO BIEN SITUADO, POR NO poderlo atender su dueño, se vende, arrienda o permuta por propiedad. Casilla 2954. 13-M

OCASION UNICA. — POR
urgente vendo almacén
buena venta y comodidad
barrio. Lira 143, esquina
fias.

SE VENDE LA LAVANDERIA
rena, Vicuña Mackenna 44

VENDO NEGOCIO ABARR
surtido. Lastra 1481.

BUENA OPORTUNIDAD;
barato frutería, cigarrería,
inmejorable situación frente
San Diego 879, con derecho
apropiado cualquier negocio,
habitaciones.

VENDO ESPLENDIDO NEGO
cocinería, bastante clientela
cho a posesión, patente be
cohólica. Andes 2436.

ESTABLO VENDO CON O SIN
cas, utilidades comprobadas
ción comercial. Arturo Prat

VENDO ACREDITADA PENS
cena. San Diego 1407.

DE OCASION VENDO LA PA
ría, Juan Vicuña 1513, en
hay contrato.

VENDO UN LINDO ALMACEN
Diego 2296, contrato 5 años,
ciones.

SE VENDE ESTABLO, VENTA
rantida de la leche, de 8 a 11
buenas lecheras, Pedro Lagos
entre Gálvez y San Diego.

VENDO BUENA LAVANDE
Tratar: Eyzaguirre 849.

FIAMBRERIA, PASTELERIA
negocio similar que tenga
venta, compro. Pago al conta
B. C. P., Casilla 1490.

VENDESE ALMACENCITO
cho porvenir, una carretela
da, con un caballo de tiro
Pío IX 200.

PANADERIA HIGIENICA,
pléndido negocio, vendo, por
ción sociedad, Santo Domingo
oficina A.

VENDO HOTEL BUENA CLIEN
la, mejor situación. Los Andes
Pablo 2840, Casa 4.

OCASION: VENDO BAZAR DE
pa y calzado en la mejor pa
buena clientela y utilidades
badas a cambio garantías; dar
lidades. Providencia 1316.

VENDO PEQUEÑA INDUSTRIA
dulce; hay repartidores; pa
contado; en $ 600, Esperanza

VENDO UN NEGOCIO, HUE
876. Rodeado de conventillos
enfermedad del dueño.

INDUSTRIA PARA FAMILIA
do gran ocasión, muy buenas
pectativas. Santa Filomena,
Cruz 29.

$ 7,000, VENDO GRAN PASTE
ría, por no poderla atender.
[illegible]
dencia 1272.

POR VIAJE SE VENDE UNA
brería, en barrio muy com
Existencia más de $ 25,000. Di
se: Casilla 4524, Santiago.—
M. S.

NEGOCIO BASTANTE LUCRA
vo, con ganancias compro
vendo la acreditada frutería
dulería: Moneda, esquina Bra

ACREDITADA CIGARRERIA
do. Vicuña Mackenna 3

$ 500 VENDO VERDULERIA
tería, varios, buena venta, loca
habitación. Unión Americana

VENDO ALMACEN LA GRA
paradero 15 carros a San Berna

VENDO BOTICA, EXCELENTE
tuación. Santa Rosa 1393.

DESPACHO Y VENTAS DE C
bón, y leña, vendo en puerta
conventillo. Tratar: Gay

HERRERA 208, ESQUINA PO
les vende almacén poco capi
ta diaria, comprobada. Más
pesos.

VENDO ACREDITADA SOMBRE
ría, con bastante clientela
tad de su valor. San Diego

FRUTERIA ACREDITADA VEN
por no poder atender. Tratar
a 8 P. M. San Diego 1466.

JABONERIA PANITENCIARIA
tiago. Se traspasa la concesión
este ventajoso negocio, con sus
talaciones. Verlo todos los
la mañana.

DIVERSOS

LA FAMILIA DEL Sr. JULIO
nosa Rodríguez desea saber
que actualmente reside en
te y ruega a la persona que
ca dé noticias a la calle San
247. — Santiago.

EL ANTIGUO DEPOSITO DE
tellas y metales, Martínez de
2037, avisa a su distinguida
tela atender; como siempre
nuevo local. Almirante Barroso

DENTISTA ALFREDO MUÑOZ
bos. Extracciones sin dolor,
formo, puentes, placas. San
N.o 307

HOJAS GILLETE, NAVAJAS
tijeras, afílanse. Portal Fern
Concha kiosko 9 1|3.

MUÑECAS, TRENES ELECTRI
cos, cuerdas, coches guaguas
pónense, único taller especial
cualquiera compostura, trabajo
rantido. Plaza Brasil 373, Jura
ría.

MANIQUIES ORTEGA, NUEV
modelos rebajados de precio.
Rosas 1869.

ALMACEN SANITARIO, BAÑ
calentadores, lavaplatos,
fierro liso cañería, excusados
aguadores. Delicias 112. Te
Inglés 8327. Colocación de ca
para agua gas y desagües. Pid
supuestos

SOLDADURA AL OXIGENO
clase metales. Especialidad en
minio. E. Durret, Avenida
905, frente a Chiloé.

$ 148 TERNOS SOBRETODOS
nos ofrece Cooperativa Sas
Agustinas 377.

TRADUCCIONES AL CASTE
no, del francés, inglés, ita
portugués. Estado 250, Oficina

PUERTA BAJA 3x3, OTRAS
y madera de construcción
Delicias 3261.

ZAPATILLAS DE GOMA, SUE
de aguas, componen bien.
zación Alemana, Morandé

SE LE RUEGA AL SEÑOR
vedra, que mandó a hacer una
ta para coche, en la calle Rep
N.o 34, si no la retira antes
no se responde de ella.

Mueblería y Peletería Vienesa

AHUMADA 5

Aviso a mi distinguida clientela y al público que he recibido gran surtido de pieles de todas clases. También se reciben hechuras y transformaciones a precios muy bajos.

La mueblería se trasladó a la Fábrica, en donde se vende toda clases de muebles con grandes facilidades de pago. Entrega inmediata. SAN DIEGO 482, frente a la Plaza Almagro.

El once de Mayo se llevó a efecto el sorteo veintinueve del trece contrato de muebles y pieles. Salió favorecido el número treinta y seis, perteneciente a don Juan A. Segovia, calle Escanilla 515.

E. ZIMEND
AHUMADA 5

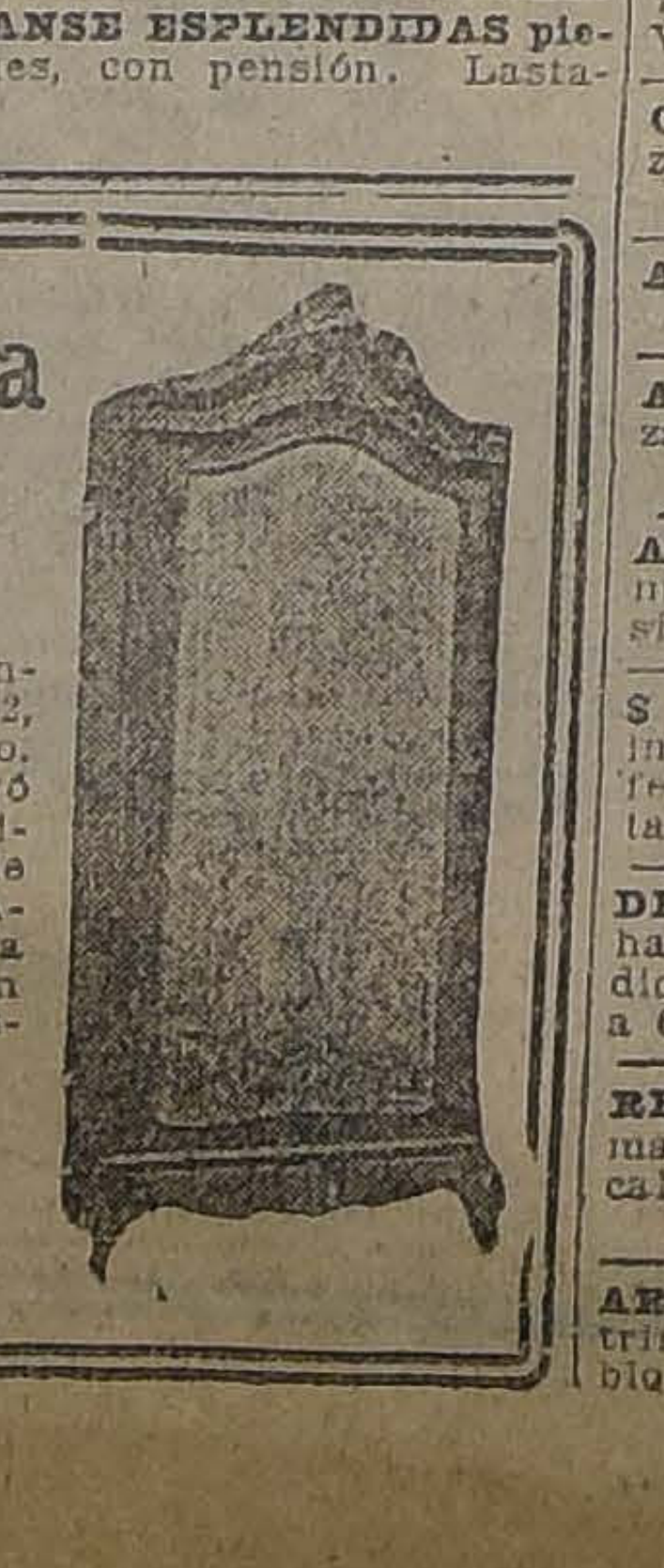

MANUEL OLEA, SE LE NECESIta en 12 Febrero 33. Le conviene. 16-M.

VENDO PRECIOSO PHENICS, palmera y bambúes. Compañía 2375.

NECESITA SOMIERS BUENOS Y baratos, composturas y tomo medidas a domicilio. Vaya a San Pablo 2165. 14-M

PUENTE 590: SASTRERIA PROgreso. Lindo surtido cortes pantalones. Recibe hechuras.

PUENTE 590: TERNOS CASIMIres ingleses pura lana, negros y azules, $ 170.

PUENTE 590: TERNOS CASIMIre fantasía, $ 160. Frente torre la Bomba.

ARMERIA SAN DIEGO, 93 Componemos Armas, hago llaves. 14-M.

GRAN SASTRERIA, AHUMADA 98. Avisamos a los socios de nuestros clubs que en el 21.o sorteo del B. salió el N.o 14; Club C. en formación, cuota semanal $ 7, con derecho a $ 160. Femenía y Co. M-13

SASTRERIA GUZMAN, ESTADO 35. $ 90 pantalón fantasía, rica clase. M-14

$ 100 PANTALON FANTASIA FInísimo. Sastrería Guzmán, Estado 35. M-14

$ 230 TERNOS VESTON FINOS, materiales de 1.a Estado 35. M-14

$ 89.50 EL METRO DE LEGITIMOS casimires ingleses. Estado 35. M-14

$ 340 SOBRETODOS DE MEDIDA, confección irreprochable. Estado 35. M-14

ESTADO 35, SASTRERIA GUZMAN. Esta casa le ofrece todas sus mercaderías con precios de verdadera oportunidad. Estado 35. M-14

SE HACEN, COMPONEN TODA clase muebles victrolas. Andrés Bello 512. M-13

LA PARAGUERIA TUPINAMBA SE trasladó a San Antonio 650. Economizará dinero mandando allí sus paraguas descompuestos. M-13

IMPRENTAS: FACTURAS RAYAdas, medio hilo; chicas, 12 pesos mil; íd. grandes, 15; hojas cartas, desde 14; realizo. Santa Rosa 364. M-14

FARMACIAS: LIQUIDO 500 MIL paquitos papel, 4 pesos mil. Santa Rosa 364. M-14

VIOLIN ENTERO, COMPRO DE ocasión. Cochrane 1479 A.

VIOLIN, TRES CUARTOS, MUY bueno, vendo baratísimo. Cochrane 1479 A.

HERRERA 208, ESQUINA PORTAles vende: establos; fábricas dulces, escobas, espejos, pasteles; tiendas-paqueterías; almacenes abarrotes; oficina de repartos; carnicerías; buenos bares-Restauranes; librería y cigarrería; hoteles-restauranes; sombrerería; gran depósito licores; lavandería; pastelería, negocios rápidos.

HERRERA 208, ESQUINA PORTAles, vende acreditada bodega vinos, derecho marca antigua.

CASA OYANGUREN, ALAMEDA 3015. En el sorteo 7 salió premiado el número 26. M-13

CLUB DE TEJIDOS "SMART", Sorteo 26. Premiado el N.o 91. Delicias 2778. M-13

HOTELES Y PENSIONES

¡¡ATENCION!! 110 PIEZAS AMObladas desde $ 2.50; comida con vino, $ 2. Gran Hotel Buenos Aires, de Luis Carbone, Delicias 2921. 20-Jun.

CENTRALISIMO ARRIENDASE Piezas con pensión, días, meses. Catedral 1257. 19-M

A PERSONAS DECENTES ARRIENdanse piezas amobladas, con pensión. Se da pensión de mesa, en casa de familia honorable, Recoleta N.o 411 (altos). M-30

PENSION A MATRIMONIO O JOvenes, espléndidas piezas balcón. Alameda 2465 altos. M-15

HOTEL "BOHEME", SAN ANTOnio 52. Ofrece piezas para viajeros y pasajeros, almuerzo o comida, 4 platos abundantes, té o café, con media botella de vino, 2 pesos cubierto; pensión: $ 100 mensuales. 15-Mayo

MATRIMONIOS: OFREZCO PIEZA amoblada, con pensión, $ 240 mensual; diario, $ 5 persona. Maestranza 543. 31-A

SE DA PENSION DE MESA A CAballeros o estudiantes. Sama 1753. 13-M

BUENAS PIEZAS CON PENSION. San Francisco N.o 158. 13-M.

RESIDENCIA HONORABLE OFREce pensión de mesa, también piezas. Brasil 62. 13-M

LINDAS PIEZAS CON PENSION, luz eléctrica. Carmen 79. 13-M

RECIBO PENSIONISTAS DE MEsa y arriendo buena pieza a matrimonio sin niños o dos caballeros. Artesanos 681, frente 21 de Mayo. M-13

PENSION A MATRIMONIO, ESpléndidas piezas con balcones. Catedral 2679. M-19

DOY PENSION CON PIEZA Y DE mesa $ 70. Independencia 1062-F. M-13

ALAMEDA 777, ARRIENDASE PIEza, con o sin muebles a la calle, buena comida. 14-M

PIEZAS PENSION, PRE[illegible] dicos. San Diego 262.

ARRIENDO PIEZA [illegible] luz, con o sin pensión. Arg[illegible] 309. 13-M

SE ARRIENDAN DOS PIEZAS Con pensión, con o sin muebles. Egaña 347. 15-M.

PENSION MADRILEÑA, VIAJEros meses, días. Rosas 1022. 13-M

SE DA PENSION DE MESA. SANta Rosa N.o 356. 14-M.

A CABALLERO EXTRANJERO O matrimonio arriendo departamento con pensión casa familia honorable, sin pensionistas: Alameda 2398, de 2 a 5. 13-M.

EXCELENTE PENSION MESA, Piezas con sin muebles. Días, meses. San Diego 103. 13-M

FAMILIA ARRIENDA PIEZA O DEpartamento con pensión. Recoleta 237. 10-M.

ESPLENDIDAS PIEZAS AMOBLAdas, balcones calle, con pensión. Santo Domingo 1030. 21-M.

PIEZA BALCONES, ELECTRICIdad, pensión módica matrimonio. Bulnes 25. 13-M

FAMILIA ARRIENDA UNA O DOS piezas con pensión. Almirante Barroso 742.

FAMILIA DA PENSION, PREFIEre matrimonio. Arturo Prat 306. 15-M

SE ARRIENDA PIEZAS CON O Sin muebles con o sin pensión, espléndidas comidas, en casa de familia, extranjera. San Pablo 1541, una cuadra plaza Ecuador.

CENTRALISIMO ARRIENDASE Pieza amoblada calle, pensión matrimonio, caballeros honorables. San Antonio, 768.

SE ARRIENDA ESPLENDIDOS Altos en magnífica situación. Verlos de 2 a 4. Delicias 552.

ARRIENDA HERMOSAS HABITAciones, balcones, baño, pensión espléndida situación. Familia honorable, sin pensionistas. Alameda 236.

MATRIMONIO NECESITA PENsión central a la calle en casa honorable sin pensionistas, para Junio detalles casilla 3411.—XXX.

SE ARRIENDAN PIEZAS CON pensión, casa-quinta, precio módico Dávila 954. M-14

ARRIENDO DOS PIEZAS CON pensión a matrimonios honorables. Precios módicos. Libertad 174. M-14

DOS EXTENSAS PIEZAS CON pensión, se arriendan a matrimonios o jóvenes solos. Arturo Prat 226. M-13

RECIBO PENSIONISTAS, DAVILA 967. 14-M

ARRIENDASE LINDAS PIEZAS con pensión, matrimonios o jóvenes, próxima Escuela Dental. Recoleta 356. M-13

EN FAMILIA HONORABLE, arriendo pieza, pensión; precio muy módico. Diez de Julio 1236.

SE ARRIENDA PIEZA, CON PENsión, a matrimonio. San Francisco 154. 14-M

ALMACENSITO ESQUINA, CON habitación, véndese, por no poder atender. Avenida Matta 329. 14-M

ARRIENDO UNA O DOS PIEZAS con o sin pensión. Delicias 2379. M-13

ARRIENDASE PIEZA CON PENsión. Serrano 94. 15-M.

RANCAGUA 53, ARRIENDA LINda y aseadísima pieza balcón calle, con pensión familia. 15-M.

FAMILIA RESPETO OFRECE buenas piezas balcones, pensión. Catedral 2429. M-15

PENSION EN CASA DE FAMILIA y pieza con o sin muebles. Prat 560.

SE ARRIENDA UNA O DOS PIEzas con pensión. Esperanza 6, altos. M-14

INSTRUCCION

SEÑORITA PROFESORA NORMAlista, hace clases particulares. Preparatorias y enseñanza a niñitos o niñitas. Precios convenientes. Diríjase por cartas: O. R. E. San Ignacio 247. M-16

ACADEMIA DE CANTO.— EXIMIA profesora; educa la voz mediante conocimientos adquiridos del extranjero, donde actúan como celebridades sus alumnos. Impostación perfecta. Método absolutamente moderno. Recién establecida Santiago. Diríjase casilla 2624. M-14

$ 3. MENSUALES RAPIDA ENSEñanza escritura máquina Underwood y otras, y mecanografía gratis. Avenida Brasil, 863. M-16

¡¡TAQUIGRAFOS!! ¡MECANOGRAfos! Para comercio Bancos, sociedades. Prepara Academia "Pitman", enseñanza correcta, rápida completa. Ambos sexos separados. Curso práctico para estudiantes universitarios. Excelente profesorado. Maule 1075. 10-Junio

¡OJO! APRENDA MASAJE MEDIcinal, "Belleza", Pedicuría. Facilidades. Otórganse diplomas válidos. — Pídanse prospectos. — Escuela Nacional de Masajistas. Estado 363. 13-M

LICEO INGLES, MAESTRANZA 980.—Enseñanza esmerada. Externas, medio-pupilas. Segundo trimestre. Pídase prospectos. M-21

PROFESORA DE PIANO TITULAda en el Conservatorio da clases a domicilio. Riquelme 922. M—13

REMIGIO ACEVEDO R., DA LECciones a domicilio de piano, teoría, solfeo, armonía. Casilla 1175. 14-M

ENSEÑANZA NIÑITOS Y NIñitas. Kindergarten particular. Palma, General Saavedra 1157.

CURSOS CONTABILIDAD, TITUlos válidos, Instituto Comercial, Morandé 450. Departamento 22. 14-M

TEXTOS ESTUDIOS, PIZARRAS Inquebrables, tela apizarrada, útiles colegiales, pintores, ingenieros, grande y variado surtido en instrumentos Richter. Precios bajos. Librería Tesche, Pasaje Matte 18, 19 y 20.

INSTITUTO MERCANTIL, FUNdado en 1904. Estado 239, prepara contadores generales y especiales, corresponsales, dactilógrafos, taquígrafos, etc. Cursos de 2 años, de 12 meses, 10, 8, 6, 4 y 2 meses. Contabilidad comercial, bancaria, agrícola, industrial, minera, fiscal, oro y billetes, de sociedades anónimas, colectivas, comanditarias y en participación; idiomas, legislación, taquigrafía, escritura máquina, etc. Cursos de $ 75, 50, 37.50, 35, 30, 25 y $ 15 mensuales. Pídase prospectos. Teléfono inglés 273.

FRANCES, CURSO PARTICULAR, fácil, corto, $ 10 mensuales. Agustinas 2207. Victoria College. 14-M

SEÑORITAS: COMERCIO, HUMAnidades, enseñanza por profesores del Estado. Contabilidad comercial, agrícola o bancaria, aritmética comercial, castellano, redacción mercantil, francés, inglés, taquigrafía, escritura a máquina, moral, legislación, por $ 37.50; otros cursos por 35, 30, 25 y 15 pesos mensuales. Instituto Mercantil. Estado 239. 14-M

LICEO SANTIAGO, GALVEZ 139, teléfono 704. Sección Kindergarten, inglés obligatorio, atendido kindergarterinas tituladas, recibe niñitos ambos sexos desde tres años. Preparatorias: 1.o, 2.o y 3.er cursos cargo normalistas titulados. Humanidades completas, profesores Estado, facilidades ramos atrasados, exámenes válidos. Matrícula abierta diariamente. Internado, mediopupilaje, externado. Prospectos. 19-Junio

INSTITUTO TECNICO COMERcial de Chile, Gálvez 139, teléfono 704. Cursos normales diurnos, contadores comerciales y generales, uno, dos años, $ 35, $ 45 mensuales. Vespertinos, seis meses duración, $ 25. Nocturnos, seis meses duración, $ 10. Especiales, tres, seis meses; precios módicos. Internado, mediopupilaje, externado. Prospectos. 19-Junio

CURSO RAPIDO.—EL 22 DEL presente empezarán las clases del Curso Pedagógico, en la Escuela Normal. "J. A. Núñez".

JUDICIALES

COBRANZAS JUDICIALES Y EXtra-judiciales, tramítanse rápidamente. — M. E. Gómez. — Bandera 84.

QUIEBRA JOSE MURILLO REYES. —Por auto del 3.er Juzgado de 2 de Enero del presente se ha declarado en quiebra al comerciante de esta plaza, José Murillo Reyes. Ha sido nombrado síndico el señor Raul Kinast. Se ha fijado el 29 de Mayo a las 3 P. M. para que tenga lugar la primera junta de acreedores. Fuenzalida-Guzmán. 25-M

QUIEBRA ANTONIO DELFAU. — Por auto del 4.o Juzgado civil de Santiago, de 16 de Abril último, declaróse en quiebra al comerciante don Antonio Delfau, calle Molina 1085, señalóse el 25 de Mayo actual, a las 3 P. M., para la primera junta general de acreedores y desígnóse síndico provisional a don Guillermo Schacht. El Juzgado reservóse fijar posteriormente la fecha de cesación de pagos. — Asignóse el número 29.263 a la causa. — Alfonso, Secretario. 30-M.

INVENTARIO SOLEMNE. — EN cumplimiento del decreto expedido por el señor Juez Letrado don Ramón Fernández Bañados, con fecha de hoy, el 19 del presente, a las 10 A. M., en mi oficina, calle Huérfanos N.o 1242, procederé a la facción de inventario solemne de los bienes quedados al fallecimiento de don Alejandro Varela. Se cita a los interesados.— Santiago, 7 de Mayo de 1923.— M. Gaete Fagalde, Notario. 18-M.

POR AUTO DE 1.o DE MAYO DEL señor juez letrado del 1.er Juzgado, se ha declarado en concurso necesario a doña Crisolina Gómez v. de Barboza; se nombró síndico a don Víctor Salas y se fijó para la primera junta el 22 de Junio, a las 3 P. M. Se ordenó publicar esta resolución en extracto por cinco veces en "La Nación" y "El Mercurio".— M. J. Lira, secretario. 15-M

REMATE.—EL 28 DE MAYO, A las 3 P. M., en el 4.o Juzgado Civil de Santiago, se rematará una propiedad, ubicada en Maipú, en las manzanas 11 y 17 de la Población, por el mínimum de $ 37,440. Demás bases y antecedentes juicio. Sociedad Ferrocarril y Campos de Maipú, con Ruz.—Alfonso, secretario. 13-M

CONCURSO ESPECIAL DE HIPOtecarios de Antonio Delfau.— Por auto del Cuarto Juzgado Civil de Santiago, de 4 de Mayo actual, ordenóse formar concurso particular de hipotecarios a la propiedad N.o 1085 de la calle Molina esquina Tucapel de esta capital, de don Antonio Antonio Delfau y nombróse síndico provisorio a don Guillermo Schacht, señalándose el once de Junio entrante, a las 3 P. M., para la primera junta de acreedores hipotecarios.— Alfonso, Secretario. M-17

QUIEBRA PEDRO GHISI. — POR resolución del Tercer Juzgado Civil, de diez de Abril último, se ha ordenado citar a los acreedores a junta general para el 22 de Mayo próximo, a las tres P. M., a fin de que deliberen sobre las proposiciones de convenio que el fallido tiene formuladas.—Guzmán, secretario. M-17

LIBROS Y ESTAMPILLAS

LIBROS COMPRO, SAN DIEGO 105. 30-M

$ 50 REGALO LOTE 500 REVISTAS nuevas, nacionales y extranjeras. Pasaje Matte 40. M-13

VENDO REVISTA CHILENA DE Historia y Jeografía. San Diego 143. 14-M

COMPRO LIBROS, ESTAMPILLAS. San Diego 143. 15-M

OCUPACIONES (Necesitan)

MATRIMONIO SOLO ACTUALmente ocupado, se ofrece por el 5 de Junio para chacra o quinta. Dirigirse: Subercaseaux N.o 980. V. A. M13

PERSONA ACTIVA, FIANZA EFECtivo, solicita puesto de confianza, contabilidad general, idiomas. A. B., Casilla 6079. M-13

VENDEDOR PARA LA PLAZA EN artículos de paquetería se ofrece. Buenos certificados. Ofertas a Vendedor. Correo Central. 13-M

ENFERMERA SE OFRECE, DENtro y fuera de Santiago. Domicilio permanente. C. R. Av. Ricardo Cumming 547. 13-M

OFRECESE CHAUFFEUR PARTIcular, cualquier marca o Ford de arriendo. Victoriano 443. M-13

JARDINERO JAPONES, OFRECEse. San Pablo 2175. 13-M.

SE OFRECE CHAUFFEUR CON muy buenas recomendaciones, por un mes o días. Garibaldi 751.

SE OFRECE SEÑORA PARA TRAbajo de tapicería, barniz, cojines, fundas de muebles. A. Prat 662.

CONTADOR SE OFRECE, ESPEcialmente a pequeños comerciantes. Dirigirse: C. A. Casilla 768.

JARDINERO HORTELANO CON buenos informes. Hace jardines, parques y arreglos aquí o fuera de Santiago. Dirigirse: Avenida Seminario N.o 326. M-14

MATRIMONIO EXTRANJERO SOlo, él jardinero hortelano arboricultor, ella sirvienta mano buenas recomendaciones, prefiero cuide quinta. Martínez de Rozas 3913.

PERSONA CON RESPONSABILIlidad ofrécese para administrar o tomar arriendo conventillo o cités. Dirigirse: A. Bravo, Correo 16.

EMPLEADO BOTICA, PRACTICO mostrador y recetario, ofrécese. J. E. B., Correo 2. M-14

SEÑORITA SE OFRECE ATENder puerto leche u otro negocio para la venta, en horas del día. Correo 2.—Margot.

BOMBAS

10.a CIA. DE BOMBEROS.—BOMba España.—Patria y Trabajo.—De orden superior cito a reunión de compañía para el Lunes 14 del corriente, a las 9 1|2 P. M. Orden del día: Admisión de voluntarios; balance de tesorería y otros asuntos de suma importancia.—El Secretario.

2.a COMPAÑIA DE BOMBEROS "Esmeralda".—Cítase a academias teórica y práctica para el Lunes 14 del presente, a las 3 3|4 P. M. Uniforme de trabajo.—El ayudante.

OCUPACIONES (Ofrecen)

CAJISTAS DE REMIENDO Y Prensista de pedal, necesita La Ilustración, Santo Domingo 863. 14-M

NECESITO SOMBRERERA. PROgreso 1770. 13-M.

HOJALATEROS DE BANCO, COMpetentes, necesito. San Alfonso 64. 14-M.

JARDINERO COMPETENTE SE necesita en Vicuña Mackenna 514. Tratar de 5 a 7 P. M. 13-M

NECESITO JOVENES ACTIVOS. — Libertad 89. M13

CORTADORES DE CUERO, APAradoras, entacador necesito, Fábrica de Calzado. Delicias 2701. 13-M

CARPINTEROS DE BANCO CON herramientas necesito. Castro 283. M-14

REPRESENTANTE O VIAJERO apto para la venta de librería, publicaciones, revistas y semanarios, etc. se necesita. Ofertas a R. P. Martín. Maipú 450. Buenos Aires. 14—M

SE NECESITA PERSONA COMPEtente en elaboración de caseína y su empleo industrial. Compañía 1656. M-13

ZAPATEROS PARA ESTAQUILLAdo necesito, pago buenos precios. Nataniel 1014. 15-M.

MAQUINISTA COMPETENTE NEcesita "La Chancana", fábrica de puertas y ventanas. Avenida Irarrázaval 252. M-13

NECESITO VENDEDOR PRACTICO en semanal. Caupolicán 967, barrio Independencia. M-14

OPERARIOS DE OBRA GRANDE con muestra y recomendación, se necesitan. Sastrería Salas 350. Se pagan buenos precios. M-13

VESTONEROS COMPETENTES, con muestra, necesito. 21 de Mayo 560. M-13

NECESITO CABALLERIZO. LILLO 544. 13-M.

NECESITO OPERARIOS COMPEtentes para vestones y sobretodos. San Antonio 384. Sastrería Jiménez García. 14-M

RUEDERO COMPETENTE CON herramientas, necesito. Blanco Encalada 2543. M—13

RUEDERO NECESITO MARTINEZ Rozas 3236. M—13

NECESITO UN VENDEDOR COMpetente para mostrador de chanchería. San Diego 1296. 13-M.

HERRERO, CARROCERO Y CAjero, necesito. San Diego 1948. 13-M.

SE NECESITA MOZO CON BUENAS recomendaciones. Ahumada 226. 13-M

JOVEN ACTIVO QUE SEPA EScribir bien, necesitamos, con buenas referencias. Puente 782. 15-M.

CRUZ 1396, REPARTIDOR CARne con recomendaciones, sepa trabajar. 15-M.

MAESTRO PULIDOR Y OFICIAL para taller niquelación necesítase. Mapocho 3155. M-14

MAESTROS ENTENDIDOS EN AUtos y motor, se necesita en Moneda 2251. Gastón Boite. Maison Francaise. M-14

CARPINTEROS MUEBLISTAS SE necesitan. Santo Domingo 863.

JOVEN ENTENDIDO EN ABArrotes, necesito, con recomendaciones. Providencia 2258. 14-M

HOJALATERO NECESITO. ESPEranza 17.

CARPINTERO MUEBLISTA, NEcesito. Compañía 1655. 14-M

GASPITERS, HOJALATEROS Y oficiales necesita la casa Santiago Webb y Co. Estado 170. 14-M

ZAPATEROS LUIS QUINCEROS Y cosedores necesito. A. Prat 103.

COMPRO DOS CARRETONES aperados. Delicias 3871. 18-M

NECESITASE ALBAÑIL COMPEtente y recomendado, trabajo alcantarillado. Agustinas 1328. 14-M

AYUDANTE CORTADOR CARNIcero necesito. Catedral 1565. M-15

HERRADOR NECESITO TALLER de herraje. Rosas 1758. M-14

ZAPATEROS COMPETENTES Y compostureros necesito. Barroso 370. M-14

CARPINTERO BANCO COMPEtente necesítase. José Zara, arquitecto. Santa Elena 1012.

OPERARIOS Y NIÑOS COMPETENtes, trabajo barraca necesito. Diez de Julio 924. 14-M.

SE NECESITA VENDEDOR ACTIvo, serio, para confiarle agencia de importante fábrica de sobres y artículos escritorio. Prefiérese persona relacionada, que tenga facilidad obtener órdenes de Bancos, compañías de seguros, y oficinas de importancia. Dirigirse: Casilla 756. Santiago.

NECESITASE VENDEDOR CONOZca ramo, sacos de papel para almacenes. Confiterías, boticas, etc., para confiarle venta exclusiva en Santiago, importante fábrica. Prefiérese persona que trabaje personalmente y tenga buena clientela. —Dirigirse: Casilla 756, Santiago.

GOTICOS NECESITA E. M. Gontault. Gálvez 102. 14-M.

MUEBLISTAS PLANOS NECESITA E. U. Gontault. Gálvez 102. 14-M

MUEBLISTAS GOTICOS Y PLAnos necesito. Gálvez 102. 14-M

CARPINTERO SE NECESITA PAra darle trabajo por 2 o 3 días en casa particular. Moneda 1015. 14-M

AYUDANTES ESTUCADORES CON práctica. Presentarse Lunes. San Isidro 613.

NECESITO CARPINTEROS DE Banco. Tocornal 325. Carpintería Enrique Guerra. 13-M

FUNDICION BRONCE NECESITO, oficiales limadores. Gálvez 117.

SE NECESITA RECOMENDADO Para cuidar niños. Santa Rosa 878. 14-M

CARPINTEROS NECESITO, Huérfanos 1854. 14-M.

SE NECESITAN CARPINTEROS mueblistas competentes. San Diego 482.

SE NECESITAN TAPICEROS COMpetentes. San Diego 482.

MAESTROS ARMADORES NECESItanse. Black y estaquillado, pagamos los mejores precios. Andrés Bello 945. 14-M.

CARPINTERO Y ALBAÑIL A Trato, necesito. Maestranza 28. 14-M.

CARPINTEROS MUEBLISTAS, necesita. Lira 565. M-13

RESPUESTAS A NUESTROS LECTORES

LAS PERSONAS CUYAS CONSULTAS NO APAREZCAN RESUELTAS EN EL DIARIO, SERAN ATENDIDAS PERSONALMENTE POR EL REDACTOR DE LA SECCION, LOS DIAS LUNES, MIERCOLES Y VIERNES, DE 5 A 5 1|2 DE LA TARDE.

SABAÑONES

Suscritor de "La Nación", Lulú y Varios otros preguntones. — Sírvase indicarnos un procedimiento eficaz para la curación de los sabañones.

—Haremos, para satisfacer en conjunto las numerosas preguntas que se nos dirigen sobre esta materia, un resumen de los medios preventivos y terapéuticos que pone en práctica la ciencia médica para combatir esta enfermedad:

Tratamiento preventivo:

Tintura de benjuí, 10 grs.
Agua de rosas, 400 grs.

Fricciones durante el día, en especial antes de salir o al regresar a casa.

Son igualmente eficaces las aplicaciones en el sitio o sitios amenazados, de colodión alcanforado (colodión, 10 partes, alcanfor una parte) y las fricciones con alcanfor, aguardiente alcanforado, agua de colonia o decocciones de plantas aromáticas en vino.

Sabañones incipientes.—Si a pesar de esto, los sabañones tienden a manifestarse, se podrán entonces medicar con la fórmula siguiente:

Alumbre, 0.4 gramos.
Vinagre aromático, 20 id.
Alcohol alcanforado, 20 id.

que es aplicado friccionando vigorosamente con un paño áspero las partes enfermas.

Sabañones no ulcerados.— Cuando los sabañones no están agrietados ni ulcerados, se puede emplear el siguiente método, que al decir de personas entendidas, es excelente: se pone agua caliente en un barreño, puesto sobre el fuego, para conservar la temperatura; se sumergen entonces las manos o los pies en el agua, donde se tienen, mientras se pueda resistir; apenas extraídas de este baño, se introducen en otro de agua muy fría. La operación se practica en el momento de acostarse; se espolvorean las partes tratadas con polvos de arroz o de almidón y se envuelven con una tela. Asegúrase que los sabañones no resisten cuatro de estos baños sin cerrarse.

Sabañones ulcerados.— Se lavan frecuentemente con un líquido antiséptico, que puede ser una disolución de bicloruro de mercurio al uno por mil y se aplica después la pomada siguiente:

Manteca de cerdo, 30 gramos.
Solución de subacetato de plomo 8 gotas.
Creosota, 8 gotas.

Láudano de Sydenham, 10 gotas.

Por la noche, cataplasmas de almidón de patatas o bien aplicaciones de linimento calcáreo.

PRESCRIPCIONES PENALES

Estudiante de Leyes.—Santiago.— Para conmemorar el centenario de la batalla de Maipo se dictó, creo que el año 1918, una ley de gracia por la cual se redujo a la mitad el término ordinario de prescripción de la acción penal y de la pena para todo reo prófugo o ausente.

¿Puede acogerse actualmente a esta prescripción un reo procesado por simple delito cometido en 1917, pero cuyo proceso se inició en 1921, esto es, antes de haber transcurrido cinco años de ausencia?

Yo sostengo que puede acogerse:

1.o Porque tratándose de una ley extraordinaria de gracia, no son aplicables los artículos 96 y 103 del Código Penal; y

2.o Porque tales artículos exigen, para que la prescripción se interrumpa, que el reo cometa nuevo crimen o simple delito, caso en que el reo no se encuentra.

—La prescripción de la pena no puede haber tenido lugar en ningún caso, pues con arreglo a las disposiciones del artículo 98 del Código Penal, el tiempo de la prescripción de la pena comienza a contarse desde la fecha de la sentencia de término o desde el quebrantamiento de la condena si ésta hubiera comenzado a cumplirse.

En cuanto a la prescripción de la acción penal, la ley 3362 de 1.o de Mayo de 1918, se refirió sólo a los reos **actualmente procesados** como ausentes o prófugos. No puede, en consecuencia, participar tampoco de los beneficios de esta ley, un delincuente cuyo proceso se inició —según usted afirma—con mucha posterioridad.

PASTAS PARA LAS CABEZAS DE FOSFOROS

Un lector de "La Nación".—Santiago.— Profundamente agradecido quedaré de Ud. si me indica la fórmula de la pasta o pintura en la cual se untan los fósforos.

—Clorato de potasa, 50 gramos.
Bicromato de potasa, 20 gramos.
Polvo de vidrio, 30 gramos.
Goma, 30 gramos.

Para la superficie de frotación puede usarse cualesquiera de las mezclas siguientes:

1.—Sulfuro de antimonio, 50 gramos.
Fósforo rojo, 30 gramos.
Bióxido de manganeso, 15 gramos.
Cola, 40 gramos.
2.—Bióxido de plomo, 52 gramos.
Bióxido de manganeso, 15 gramos.
Vidrio en polvo, 8 gramos.
Flor de azufre, 12 gramos.
Arena silícea, 8 gramos.
Fósforo rojo (amorfo) 8 gramos.

Se hace una pasta con la mezcla pulverulenta y una jalea de gelatina y se extiende el producto sobre tiras de cartón.

ZENON

ZAPATERO COMPOSTURERO, NEcesito. Toesca 1711. M-15

NECESITO BUENOS OPERARIOS sastres obra grande; exijo muestras. San Antonio 289. M-14

CARPINTEROS NECESITA CONStrucción, Nataniel esquina Eyzaguirre. M-14

ZAPATEROS BLACK Y PLANTIlleros, necesito. Maipú 63. M-13

HOJALATEROS, NECESITO. REpública 30. M-14

EMPLEADOS PARA ALMACEN abarrotes, central, necesito dos. Exígese recomendaciones y muchas aptitudes. Verse en Nataniel 449, de 12 a 1 tarde. M-13

ZAPATEROS BLACK NECESITO. Cochrane 645.

NECESITO JOVEN TENGA BUEna letra, sin orgullo. Cochrane 645.

HOJALATEROS Y APRENDICES, necesito. San Alfonso 22. 14-M

FUNDIDOR PARA BRONCE SE necesita. Rosas 2024.

RUEDERO NECESITO, MUCHO trabajo, obra grande y chica. Matías Ovalle 273.

REPARTIDOR DE CARNE QUE SEpa su oficio necesito. Vicuña Mackenna esquina Marín.

NECESITO BARNIZADOR. GIRARdi 1499.

SASTRERIA "EL CORTE ELEgante, Los Andes, necesita buenos vestoneros o vestoneras. M-13

"LA VASCONIA", SASTRERIA, necesita buenos operarios de obra grande, se paga bien. M-14

NECESITO HOJALATERO. AVEnida Latorre 3720. M-13

FUNDIDOR EN BRONCE, AVENdaño, necesítase. Campo Marte 48. M-13

NECESITAMOS CORTADORES PAra calzado, buen armador a máquina, aplanchador, asentador de plantas, punteador y cosedor a Black. San Diego 1310. M-14

PELUQUERO NECESITO. AVENIda Matta 337.

VENDEDORES FRUTOS DEL PAIS necesito, presentarse: San Diego 911. M—15

NECESITO PINTORES FUERA Santiago y aprendiz mueblista con herramientas. Pasaje Luna 1040.

CARPINTEROS PRACTICOS EN galpones, necesito. Matta 445. M-14

RUEDERO Y CAJERO, NECESITO. Carmen 765.

NECESITO TORNERO MECANICO, Avenida Matta 905. M—14

MUEBLISTAS NECESITO, 5 COMpetentes. Lira 887-A. M—14

CORTADORES DE CUEROS NECEsitamos. Nueva Valdés [illegible] M-14

CAJERO RUEDERO Y CARPINTEro mueblista, que entienda algo barniz, necesito. Brasil 773. M-14

COBRERO U HOJALATERO, PROlijo, para enseñarle trabajos de automóviles, necesito. Brasil 773. M-14

NECESITO CORTADOR PARA calzado foot-ball. Castro 680. M-15

NECESITASE VIOLINISTA. CHIloé N.o 2075. M-15

SE NECESITAN LAVANDERAS. Lavandería Franco Española. Huérfanos N.o 2674. M-15

VENDEDORES PARA VENTA DE café, té, a domicilio, particulares, necesítase. Exígese serias recomendaciones. Huérfanos 824.

GASFITER. A BERNABE VAlenzuela, necesítase en Vergara 691.

NECESITO URGENTE RUEDEROS cajeros y oficiales de banco, carroceros. Libertad 460. M-15

NECESITO: MAESTRO CARPINTEro cajero; maestro herrero carrocero; maestro limador armador. Rosas 1836. Carrocería Mario Douzet. M-14

NECESITANSE PANADEROS POR meses. Manuel Rodríguez 966. Panadería Universo. M-14

CARPINTERO NECESITO. SANTO Domingo 1044.

OFICIALES CARPINTEROS, ALbañiles, necesito. Edison 4637. 15-M

EMPLEADO AYUDANTE DE OFIcina, que sepa escribir a máquina. Dirigirse por escrito a Casilla 2298 acompañando referencias. 14-M

EMPLEADO PICAR LEÑA Y CUIdar caballos, necesito. Gálvez 171.

CARPINTERO MUEBLISTA, NEcesito. Santa Filomena 83.

CARPINTERO ENMADERACION, necesito. Santa Filomena 82.

EMPLEADO PARA RECORRER clientela necesito; buena comisión. Santa Filomena 82.

NECESITO OFICIALES RUEDEros, sin herramientas. Independencia; Carrocería La Mundial.

HORTELANO NECESITO; SUELdo, $ 80. Avenida Subercaseaux 510.

NECESITO PLANTILLERO. LIbertad 20. M-14

CARPINTERO, NECESITA. GARcía Reyes 77. M-13

CARPINTERO NECESITO. CHACAbuco 559. M-13

NECESITO BUEN MAESTRO EScalero. Eleuterio Ramírez 1365. M-13

MOZO RECOMENDADO DE 15 A dignac 125, llaves en el 123. Tratar: 20 años para almacén necesito. Delicias 21-10. 13-M

NIÑO PARA REPARTO, NECESIto. Independencia 1147. M-13

MUCHACHITO PARA MOZO NEcesito; sueldo 50 pesos, pieza, comida. Recoleta 424. M—13

NECESITO NIÑO PARA SERVICIO casa. Castro 480. 13-M.

NECESITO NIÑO PARA SERVICIO casa. Castro 480. 13-M.

PORTERO PARA FABRICA, NEcesito; prefiero español. San Diego 1000.

NECESITO NIÑO PARA MANDAdos, buenas recomendaciones. San Francisco 2940. Población Montel.

SE NECESITA UN NIÑO, ARTURO Prat 431.

NECESITO MOZO PARA TODO servicio, puertas adentro. Ahumada 143. M-13

MOZO PARA OFICINA, SEPA ENcerar pisos necesita Bandera 139.

MOZO PARA MANDADOS, 15 A 20 años, necesito. Almacén, Serrano 302. 14-M

MUCHACHO 15 AÑOS, ASEO Y mandados, necesito. Santa Rosa 364. M-14

NIÑO CON MUY BUENAS RECOmendaciones, necesito. Sastrería Echáurren N.o 10. 14-M

NECESITO MUCHACHOS COMPEtentes para atender bodega de carbón y leña. Presentarse hoy en la mañana. San Pablo 2256.

MATRIMONIO FORMAL SE OFREcecomo cochero para el campo; ella es costurera. Por cartas. Francisco Bilbao 453. A. L. M-16

COSTURERAS POSTICERAS Y preparadoras necesita. Fábrica Camisas. Cochrane 148. 13-M

NECESITO POSTICERAS, INDEpendencia 1207. 14-M

NECESITO LAVANDERA, PLANchadora de doblez, empleada que sepa cocinar y zurcir, con recomendaciones. Serrano 308. M-12

BUENAS COMPOSTURERAS Obras grandes, necesito. Sastrería, Miraflores 150. M-13

COSTURERAS BUENAS NECESIto. Gálvez 257. M-14

NECESITO UNA BUENA VESTOnera para el taller. San Miguel 83. M-13

NECESITO TEJEDORAS LANA. Carrera 269. M-13

NECESITO BUENAS COSTURERAS en trajes de señora. Echaurren 490. M-13

CAJERA COMPETENTE SE NECEsita. Inútil presentarse sin buenas recomendaciones. Estado 238. 13-M

COSTURERAS PRACTICA EN pieles, se necesita. Peletería Colón. Ahumada 226. 13-M

NECESITO PLANCHADORAS DE camisas y doblez. Lavandería Esmeralda. Catedral 3231. M-14

COSTURERA PROLIJA NECESITO por meses, puertas adentro, buen sueldo. Avenida Irarrázaval 3212, frente Avenida Macul. M-13

NIÑERA ASEADA COMPETENTE, necesito. Echaurren 337. 13-M

SE NECESITAN TEJEDORAS A máquina. San Diego 283. 14-M

SE NECESITA NIÑA QUE SEPA colocar ojetillos con máquina de fuerza motriz. 18-M

NIÑO PARA LOS MANDADOS NEcesito. Arturo Prat 1392. M-14

NECESITO NIÑO PARA MANDAdos tenga fuerza, sepa ensillar. Bilbao 274. M-13

MUCHACHO SIN PRETENSIONES necesito para mandados. Buen sueldo. Matta 445. M-14

FABRICA DE CAMBUCHOS, SANtiago Concha 1331, se necesitan tejedoras. M-13

NECESITO SEÑORA PARA LA cocina. San Francisco 1765. 14-M

AYUDANTA EN MODAS, NECESIto. Sazié 2048, casa 1. M—13

COSTURERA SASTRE NECESITO, sepa ojalar, embolsillar bien. Galvarino 630. 14-M.

SE NECESITAN BUENA APARAdoras. Fábrica de Calzado. Ruiz Hnos. Calle Valparaíso 1081. 14-M.

NECESITO COSTURERAS Y aprendizas. Fábrica Calzado. San Francisco 1227. 13-M.

LAVANDERA PARA LAVAR EN la casa, necesito. Lira 211.

COSTURERA SASTRE SEPA EMbolsillar y ojalar, necesito. Arturo Prat 575.

NECESITO BUENAS AYUDANTAS vestoneras, pago buen sueldo. Av. San Luis, cité Adriana, casa N.o 2. M-14

LA UNIVERSIDAD LIBRE RODOLfo Venegas Salas, plazuela Santo Domingo, necesita señoras, señoritas, niñas, caballeros, jóvenes, niños cualquier nacionalidad. Ocupaciones para todos gustos.

APARADORAS Y DOBLADORAS necesitamos. San Alfonso 466, Fábrica Calzado. M-15

LAVANDERAS, NECESITA "EL Porvenir", Cumming 536. M-14

NECESITO COSTURERAS SASTRE, pago $ 4 a 5 diarios, calle San Ignacio 1016. M-14

BUENA AYUDANTA SASTRE, NEcesito. Santa Rosa 1153, casita 7. M-14

LAVANDERA PUERTAS ADENtro, que sepa el servicio de la mano, se necesita. Avenida Matta 330. 14-M

AYUDANTA QUE ENTIENDA EN lavandería, necesita "Lavander Yúfera". Santa Rosa 247. 14-M

SE NECESITAN AYUDANTAS muy competentes para la moda. Santa Rosa 333.

COSTURERAS COMPETENTES necesito. Fontecilla 271. M-20

AYUDANTA EN MODAS NECESIto, Santo Domingo 1889, casa 13. 15-M.

NECESITO COSTURERAS, RIquelme 70. 14-M.

COSTURERAS MUY COMPETENtes trabajen solas necesito. Delicias 463.

POSTICERAS Y DOBLEZ NECESIta. Lavandería Yúpera, Santa Rosa 247. 14-M.

NECESITO COSTURERAS Y Aprendizas. Calle Echaurren Valero 779.

NECESITO BUENA COSTURERA en modas y aprendiza. Nataniel 157.

SE NECESITAN COSTURERAS competentes para pieles. Ahumada 5.

SE NECESITAN BUENAS POSTIceras y aplanchadoras; además persona puertas adentro para atender ropas. Lavandería Huemul, calle Placer 1410. Se paga bien. M-15

SE NECESITAN LAVANDERAS Y aplanchadoras de doblez. Carmen 42. 14-M

SE NECESITAN BUENAS COSTUreras para moda y sastrería. Independencia 580.

NECESITO CAMARERA, BUENAS referencias. Amunátegui 546.

ESPLENDIDA PIANISTA CONCERtista se necesita con urgencia. Escribir detalles: Casilla 3547. 14-M

NECESITO BUENAS AYUDANTAS vestoneras. Eyzaguirre 1044, casa N.o 36. M-14

NECESITASE AMA CON GUAGUA de tres meses. Tocornal 519. M-14

NECESITO COSTURERA Y aprendizas sastre. Centro de Ñuñoa, calle Los Nogales 2822. M-14

COSTURERAS SASTRES, GANAN veinte pesos semanales, con almuerzo. Bulnes 11.

COSTURERAS PARA SOMBREROS de caballeros, se necesitan, en Ahumada 346. 14-M

AYUDANTAS SASTRES, MUY competentes y aprendiz hombre; trabajo de primera. Marín 47. Casa 4. 14-M

NECESITO APARADORAS. GENEral Bustamante 546. 15-M

COSTURERAS ROPA BLANCA, blusas, necesita: Fábrica 21 de Mayo 633; trabajo todo el año.

APLANCHADORA DOBLEZ, NEcesita Lavandería Cruz Roja. Compañía 1866.

OSTURERAS COMPETENTES necesita fábrica ropa blanca. Agustinas 935. 16-M

E NECESITAN BUENAS PELEeras. Peletería Francesa. Brasil 33. 14-M

NECESITO APRENDIZA SASTRE. ay 2526. M-13

NECESITO BUENA COMPOSTUREra o composturero sastre. San Antonio 289. M-15

NECESITO BUENAS AYUDANTAS en modas. Arturo Prat 735. M-13

NECESITO COSTURERAS PARA sastre. Mercedes 425. M-13

POSTICERA, CAMISERA Y BUEnas lavanderas, necesito. Maestranza 144. M-14

SE NECESITAN LAVANDERAS. Delicias 2921. M-13

NECESITO BUENAS LAVANDEras. Bulnes 7-A. M-14

NECESITANSE LAVANDERAS. Calle Sotomayor 60. 15-M

SEÑORITA PROLIJA, SEPA TEjer palillo necesitase 2179. Alameda.

NECESITO SEÑORA QUE SEPA ordeñar. Maturana 646.

NECESITO AYUDANTA Y COSturera sastre, que sepa hojalar. Santa Rosa N.o 264, casita N.o 12. 14-M

SASTRERIA SOLE, MERCED 720. Ayudantas vestoneras, se necesitan. 14-M

SE NECESITAN GUITARRISTAS para jira larga. Dirigirse: San Diego 72, de 1 a 4 P. M.

SE NECESITAN COUPLETISTAS, empresa seria, jira larga. Dirigirse, de 1 a 7, San Diego 172.

APARADORAS PARA ADENTRO Y afuera se necesitan en la Fábrica de Calzado Amunátegui 914.

PIANISTA COMPETENTE NECESIto. Tratar, de 10 a 12 A. M. Nataniel 135.

LAVANDERIA FRANCESA, DELIcias 133, necesita lavanderas. 14-M.

NECESITO BUENAS AYUDANTAS en modas. Maestranza 324.

NECESITO AYUDANTA COSTUrera, $ 20 semanales. Campo Marte 9, casa L. M-13

LAVANDERIA "LA REPUBLICA", necesita lavandera. Esperanza 26. M-14

BUENAS AYUDANTAS Y VESTOneras para el taller; pago bien. Esperanza 767. M-14

NECESITO COSTURERAS Y Aprendizas. Fábrica de tejidos. San Francisco 1227.

LAVANDERAS Y PLANCHADORAS dobles necesitamos. Lavandería Río Janeiro. Merced 475. M-14

APARADORAS COMPETENTES, trabajo fuera necesitamos. Nueva Valdés 925. M-14

NECESITO BUENAS APLANCHAdoras de camisas y cuellos. Lavandería Bascuñán 259. M-14

SEÑORA PARA LOS QUEHACERES de casa que sepa algo de cocina, necesito. Arturo Prat 2018.

SE NECESITA COSTURERA Aprendiz. Santa Rosa 1155. Casa 18.

COSTURERAS SASTRES COMPEtentes necesito. San Diego 1290. Casa 4. M—14

NECESITO COSTURERA SASTRE. Arturo Prat 1149. Casita 11. M—14

SERVIDUMBRE LA MEJOR DE Santiago. Pídala: Bandera 339.

SERVIDUMBRES NECESITO DIAriamente. La Veloz, oficina empleos más acredita: García Reyes 28. M-20

NECESITO EMPLEADA DE EDAD, formal, para quehaceres de casa. Lira 525. M-23

EMPLEADA PARA CUIDAR DOS niños, con buenas recomendaciones se necesita en Delicias 1158. 13-M

EMPLEADA PARA LA COCINA SE necesita. Gálvez 1065. M-15

NIÑA FORMAL SEPA ALGO COcina necesito. Almirante Barroso 975. M-13

NIÑERA RECOMENDADA NECEsito. Echaurren 109. M-13

EMPLEADA RECOMENDADA TOdo servicio, para señora sola. Alonso Ovalle 1629. 13-M.

SIRVIENTE PARA CASA DE FAmilia necesítase. Marcoleta 413. M-15

EMPLEADA ASEADA PARA LA cocina, necesito. Av. La Paz 636. M-14

MUCHACHA PARA CUIDAR NIÑIta, haya servido. Catedral 2444. 13-M

EMPLEADA SEPA ALGO DE COcina, y niña de mano, necesito. Delicias 211. 13-M

MUCHACHA PARA LA MANO, DE 12 a 14 años, necesito. Libertad 1334-A. M-13

EMPLEADA PARA COMEDOR, Y niño para el aseo, recomendados, necesítase. Dieciocho 182. M-13

BUENA SIRVIENTA PIEZAS, honrada, soltera, trabajadora, $ 45; 4 personas. M-14

NECESITO MUCHACHA PARA POco servicio. Maturana 567. 14-M.

EMPLEADA PARA LA MANO, NO muy joven, necesítase. Huérfanos 656, de 1 a 2. 14-M.

NIÑA AYUDAR CASA, COCINA, necesito. Bascuñán 268. 13-M

EMPLEADA PARA LA COCINA necesito. Mercado Lalseca. 13-M

NECESITO JOVEN PARA VENder carbón y leña. Diez de Julio 452. Almacén. 14-M.

NECESITASE DOS EMPLEADOS de comedor, buen sueldo. Restaurant "El Obrero". Subercaseaux N.o 120. 14-M.

NIÑA PARA EL SERVICIO, NECEsito. Eyzaguirre 549.

EMPLEADA CON BUENAS RECOmendaciones que sepa la cocina, necesita casa extranjera. Avenida Manuel Montt 89.

NIÑA AGIL NO MAYOR 16 AÑOS atienda algo cocina, necesito. Santa Isabel 381.

NECESITO BUENAS AYUDANTAS vestoneras. Borja 185. M-15

NIÑITA PARA MANDADOS NEcesito. Almirante Barroso 458. M-14

EMPLEADA ASEADA PARA LA cocina, necesito. Avenida La Paz 36. M-14

NECESITA CASA PENSION, EMpleadas, piezas, ayudanta cocina. Moneda 913.

NECESITAMOS NIÑA JOVEN SEpa algo de cocina, quiera aprender en casa española. 21 de Mayo 633.

NIÑA SEPA COSER MUY BIEN A máquina necesito. Bilbao 58. 14-M

NIÑAS PARA DEVANAR LANA necesita Fábrica de Tejidos. Alameda 872.

NECESITO NIÑA ATIENDA FRUtería. San Pablo 2796. M-13

NECESITO EMPLEADA O NIÑO. Sotomayor 625. M-13

EMPLEADA NECESITO PARA Ayudar quehaceres de casa. Bascuñán 1293. M-15

SE NECESITA UNA COCINERA, única sirviente de mano. Eyzaguirre 1086. M-14

NIÑA ENTIENDA COCINA, NECEsita. Gálvez 145. 15-M

NECESITO COCINERAS Y SIRvientas de mano. Agencia Empleos, Maipú 30. M-13

NECESITO COCINERA Y EMpleada comedor y piezas, para matrimonio solo. Buenos informes. Dieciocho 491.

NECESITO NIÑA ENTIENDA COcina. San Pablo 1388. M-14

EMPLEADA PARA LA COCINA Y todo servicio, necesito, Tocornal 588. 14-M.

NECESITASE COCINERA. CUMming 342. 14-M

NECESITO COCINERA COMPEtente. San Francisco 697. 13-M.

NECESITO COCINERA. MEIGGS 72. M—13

NECESITO COCINERA PARA FUEra de Santiago. Tratar: Maestranza 760. M-13

NECESITO UNA AYUDANTA COcina. Mercado Central N.o 49. M-12

NECESITO COCINERA Y NIÑA DE 16 a 17 años, con recomendación. Avenida Pedro Valdivia 185. M-13

NECESTO COCINERA PARA POCA familia, buen sueldo. Independencia 995. 15-M.

NECESITO COCINERA SIN NIÑO Santo Domingo 608. 13-M

AYUDANTE DE COCINA Y PORtera necesito, Vicuña Mackenna 30. 3-M.

COCINERA Y EMPLEADA PARA el comedor se necesita. Lira 163. M-14

COCINERA NECESITO BUEN Sueldo poca familia. Victorino Lastarria 158. 13-M

COCINERA SE NECESITA CON buenas recomendaciones, buen sueldo. Vergara 726. 13-M.

COCINERA NECESITA MATRIMOnio solo. Diez de Julio 1284. M-14

COCINERA, NECESITO. COCINEría frente Estación. Mapocho 1194. M-14

COCINERA NECESITO. CUETO 535. M—14

COCINERA Y EMPLEADA PARA la mano, necesito. San Francisco 545.

COCINERA PARA POCA FAMILIA, necesito. Rosas 2416. 15-M.

COCINERA POCAS OBLIGACIOnes, necesita. Dieciocho 715.

COCINERA SE NECESITA EN

COCINERA NECESITO, EJERCITO Echaurren 6. 50 pesos mensuales. 182.

COCINERA, SE NECESITA. EXIjese mucha honradez. Santo Domingo 4047. M-15

COCINERA Y SIRVIENTA DE mano para matrimonio solo. Sazié 2469. 14-M

COCINERA NECESITO, ALTOS Baños Santo Domingo.

MAQUINARIAS

SE VENDE UNA MAQUINA FOTOgráfica Kodak, con todos sus útiles, y un poncho de Vicuña. San Pablo 2729. 13-M.

A TEODORO PREISLER, HUERfanos 2448, diríjase cuando necesite adquirir maquinaria. Junio 9

VENDO POR MITAD DE SU VAlor muy poco uso, máquina aparar Singer, izquierda. Ruiz Tagle 384. M-15

CAJAS REGISTRADORAS DE OCAsión. Variados modelos. Garantía perfecto funcionamiento. Facilidades pago. Composturas, Bandera 109. 1.o Jun.

VENDO MAQUINA RECTILINEA para tejido de punto y 3 máquinas finas para medias. Castro 528. M-23

SIERRA HUINCHA, OFRECESE EN perfecto estado. Agustinas 865. 14—M

OFRECEMOS EN VENTA MAQUIna cinematográfica perfectas condiciones. Tratar Gibbs y Co. Catedral 1037. 18-M

VENDO MAQUINA BORDADORA "Cornely" y máquina plegados. San Francisco 183. 14-M

MAQUINAS TEJEDORAS DE Trescientas agujas o más compra la Galería de Novedades, Monjitas 879.

VENDO TALADROS MECANICOS, fraguas de ventilador, resortes, rieles de autos europeos, bigornias, fierros, San Pablo 1636. 14-M

MAQUINA SINGER DE COSER, para sastre, muy buena vendo Argomedo 419. 15-M.

TRES MAQUINAS ESCRIBIR UNderwood, de ocasión. Necesita, Santa Mónica 2175. 14-M.

COMPRO MAGNETO, TALADRO, fragua y útiles carrocería. Aldunate 1781. De 10 a 12. M-15

VENDO MAQUINA TEJER, SAN Francisco 338. Casa 16.

SE VENDEN VARIOS UTILES DE taller, como torno, máquina taladradora grande, planta de soldadura al oxígeno A. G. A., etc., etc. Huérfanos 1059. Of. 1, Solano.

ALMACENEROS: VENDO MOTOres eléctricos para molinillos de café. San Francisco 1023. 14-M

COMPRO MAQUINA DE TEJER DE 75 agujas, por lado. Datos: Chiloé 1228. M—14

MAQUINA ACEPILLADORA, MAchiembradora, 24 pulgadas, vendo. Santo Domingo 2395. M-13

MOTOR ELECTRICO DOS CABAllos, $ 550. Libertad 1491.

VENDESE POR VIAJE, MAQUINA nueva de escribir, tipo grande; cuna con colchón lana, baño guagua con pie, sin uso; y un auto Ford, con excelente motor. Molina 388.

SE VENDE UNA MAQUINA BLAK para coser calzado, y un motor de un cilindro de dium bouton. Nataniel N.o 1072.

MAQUINARIAS, COMPRA Y VENta. Delicias 950. M-14

MATERIALES DE CONSTRUCCION

SOLONES, SOLERAS, ADOQUINES. Sociedad Nacional de Buques y Maderas, Agustinas 1116, vendo bolones dobles y sencillos, soleras, adoquines, etc., puestos en el río Mapocho. Bodegas de la Avenida Santa María, un veinte por ciento más barato que los precios corrientes de plaza. Se hacen contratos para entrega de grandes o pequeñas partidas. 24-M.

VENDO DOS ARMADURAS DE fierro con vidrios. Catedral 225x150. Mayordomo, Moneda 1118. M 13

TECHO ACANALADO $ 1.30 PLANcha, vende Llano Subercaseaux 659. (Frente Hospital). 14—M

PUERTA REJA, 3 x 3, OTRAS CAlle y madera de construcción, realiza: Delicias 3261. J-12

FIERRO GALVANIZADO PARA Techo de 6', 7', 8', 9' y 10', al precio más bajo de plaza. Rosas 961. 14-M.

TECHO ACANALADO VENDESE: Camilo Henríquez 356.

VENDO DOS PUERTAS REJAS. Copiapó 744. 15-M

TABLA DE ALAMO, DE 1" x 8", compramos. Estado 156. 14-M

ADOQUINES USADOS COMPRANse. Gálvez 435.

CANALES CORNIZAS NUEVAS, vendo. Cueto 654. 15-M

CARROS DECAUVILLE SE VENden dos de ocasión, con línea Merced 298. 15-M

CONSTRUCTORES: VENDO REJAS de fierro. García Reyes 266. M-14

ELECTRICISTAS, EN SAN FRANcisco 1023, se venden materiales en realización, se dan instrucciones a quien lo solicite. 14-M

TECHO ACANALADO, $ 3.50 plancha grande. Bandera 78. Oficina 19.

LADRILLOS MURALLAS Y FIScal, nuevo, puesto a domicilio, vendo. Avenida España 338. M-13

REALIZO FIERRO GALVANIZADO liso del 28, $ 10 plancha. Patricio Lynch 886. M-13

TEJAS USADAS VENDO POR cientos y miles, puestas domicilio. Pídase: Matucana 961. M-14

REJILLA DE ALAMBRE PARA chanchos, compro. Sotomayor 833. M-13

FIERRO NEGRO ACANALADO nuevo, 6 piés $ 7.60 plancha, vendo: Madrid 1293. M—15

VENDEMOS POLVILLO PURO, DOS pesos carretada. Santa Rosa esquina Zanjón de la Aguada. M—14

MUEBLES

AMOBLADOS FINOS, REALIZA Y hace por catálogo. Fábrica Nataniel 464. Ag.-2.

MUEBLES COMEDOR, DORMITOrio escritorio salón, etc., ofrecemos Precios ventajosos, facilidades pago Fábrica, Serrano 398. 14-M.

TALLER DE MUEBLERIA DE Juan Blanca. Amunátegui 73 construye toda clase muebles antiguos y hace tapicería en general. 10-Junio

CATRE-CUNA DE OCASION, VENdo, Recoleta 956. M—13

VENDO BILLAR OCASION, HUEmul 1345. M-13

PIANO KAPPS 1/4 COLA, EN perfecto estado, vendo barato. S. Domingo 1923. M-13

AMOBLADO DE COMEDOR, 1.a clase vendo. También un gramófono con muchas piezas. Av. Subercaseaux 500. M-13

MUEBLES FINOS VENDO A PREcios convenientes. También cambio por auto "La Chicago". Fábrica de muebles. Santa Isabel 115. Teléfono 82, Santa Elena. M-13

VENDO RICO PIANO ALEMAN, DE ocasión, en Manuel Infante esquina Horacio Fabres 631, Providencia. M-14

COMPRO, CUALQUIER ESTADO, toda clase muebles antiguos, pañuelos seda cualquier color, mantos bordados, pinturas, braceros, mates, toda clase lozas antiguas. Porvenir 15. M-13

¿REGALO? CATRE, SOMMIERS Y colchones nuevos. Juan Vicuña 1495. 14-M.

POR CAMBIO DE GIRO REGALAse billar con bolas marfil en $ 300. Subercaseaux 120. 13-M.

VENDESE AMOBLADO COMEDOR completo, catre-cuna bronce niño, barato. Dominica 140.

CHOAPINOS VENDO, TEATINOS 420.

VENDO BONITO JUEGO DORMItorio inglés, aplicaciones bronce, nuevo, barato. Sierrabella 1367. 14-M

ESCRITORIO MINISTRO TALLAdo vendo. Santa Rosa 330.

PIANO BUEN ESTADO VENDO. Tocornal 646.

MUEBLES, CATRES, COLCHONES Sommiers. Depósito central de la Fábrica. Ahumada 28. 17-M.

CATRES FIERRO, BRONCE, COmoda, velador, alfombras, vendo 10 de Julio 527. 14-M.

PIANO VENDO GARANTIDO, Buena marca, $ 1.700. Moneda 1375. 14-M.

VENDO RICO PIANO, BARATISImo Vicuña Mackenna 275.

PIANO DE ESTUDIO EN PERFECto estado, vendo. Verlo: 1 a 7, Santo Domingo 1923. M-16

PIANOS DE OCASION, EN BUEN estado, vendo. Pedregal 275. M-16

PIANO ESTUDIO, VENDO DE OCAsión. Dardignac 495. M-16

OCASION VENDO MEDIO AMOblado salón. Jofré 53. M-13

MUEBLES COMEDOR, SALON, Medidor agua 1/2 pulgada y el eléctrico, vendo ocasión. Carmen 924.

VENDO UN PEINADOR CON MARmol. Carmen 319 altos. 14-M

LAMPARA CRISTAL BACCARAT, catorce luces, véndese ocasión. Santa Mónica 2175. M-14

PIANO HERZ, MUY BUENO, 1,000; otro estudio, 360, realizo. Rosas 1340. M-12

¡NOVIOS! MUEBLES FINOS, TOdos estilos. La London. Prat 353. 14-M

MUEBLES COLONIALES, ESPEcialidad La London. Prat 353. 14-M

BARNIZADORES NECESITO, Prat 353. 14-M

BOLETO MAQUINA SINGER, compro. Prat 353. 14-M

PIANO ALEMAN, POCO USO, vendo. Cochrane 181. 15-M

COMPRO PIANO DE OCASION. L. O., Casilla 2835. M-13

VENDESE UN CATRE DE BRONce con todos los útiles necesarios, mesas y otras especies. Gálvez 537, casa 10. M-13

MEDIO BILLAR COMPRO DE OCAsión. A. R. T., Casilla 116. M-13

VENDO VARIOS MUEBLES Y UN calentador de gas para baño. Dominica N.o 166. 14-M.

GUARDARROPAS, COMODA, VElador, cortinas punto, realizo por viaje. Carreras 349. M-14

VICTROLA "COLUMBIA", ULTIMO sistema, nueva, vendo ocasión. Molina 546. M-13

VENDO BILLAR FRANCES, BUEN estado. Avenida Matta 1131.

MEDICINA

EXAMEN DE LA VISTA GRATIS en el Almacén Optico, Ahumada 464, atendido por el especialista titulado Rotter. Gran surtido de toda clase de anteojos y lentes a precios bajísimos. 1-N

GONORREA, IMPOTENCIA, SIFIlis, debilidad vital, leucorrea, afecciones prostáticas, supuraciones aunque crónicas en ambos sexos Garantizo curación radical, rápida, procedimientos modernos, infalibles. Facilidades de pago, consultas gratis diariamente, de 8 a 12 y de 2 a 7. Festivos de 8 a 12, atiende enfermos de provincias o por correspondencia. Clínica y Laboratorio Médico del doctor J. Lefevre. San Antonio 41. Casilla 3756. M-22

MASAJE MEDICO - ELECTRICO Francisco Lenti, estudios en Italia Especialidad enfermedades articulares: parálisis, reumatismo, neuralgias, úlceras, tumores cancerosos y del vientre. Consultas: de 2 a 5. Arauco 827. Jun.-14

CLINICA DENTAL Dr. DE PETRIS. Romilio Flores. Especialistas en cada sección. Precios al alcance de todos. Consultas gratis. San Diego N.o 165. M-25

PENSIONADO PARTICULAR SEñora L. de Moneta. Partos, inyecciones intravenosas. (Neo salvarsan) Recibo enfermas en espera. Arturo Prat 820. Mayo—28

¡CANOSOS! NO BOTEN PLATA en comprar tinturas desconocidas. Compren únicamente la Tintura Vegetal Herz que se vende en Root 563, entre Carmen y San Isidro y que tienen la garantía de probarla antes de comprar. Frasco, $ 5. 30-M.

CLINICA DENTAL, DELICIAS 880. Sistema nuevo dentaduras fijas, imitando natural, recomiéndase personas fortuna. Sección gratuita pobres: pagarán material. A-24

SABAÑONES: QUITASE ESTA afección tan molesta como repugnante, usando Dermateine Scherman.— Daube, boticas principales y su concesionario. Luis Schmidk. — San Antonio 457. M-13

A PERSONAS DEBILES, CONVALEcientes, ofrezco buena pensión, clima seco, 1,200 metros altura; plena cordillera. Estación San Alfonso. Ferrocarril Militar. — Ceferino Hinojosa. 13-M

ELENA DE PIZARRO, MATRONA-Masajista, ex-jefa Maternidad. Amunátegui 790. M-13

NERVIOSOS. — NEURASTENICOS, cansancio cerebral, insomnios, impotencia, pobreza sangre, anemia, raquitismo, el mejor tónico. Cerebrol. Boticas surtidas. M-14

BRONQUITIS, TOSES, DEBILIDAD pulmonar, asma. Tónico poderoso: Pectoral Scott. Boticas surtidas. M-14

GONORREAS, AUNQUE ANTIGUA, estrechez, orquitis, curan rápidamente. Glóbulos Pérsicos. Boticas surtidas. M-14

ENFERMOS: TODA PERSONA que esté enferma y no haya podido sanar, si quiere sanar diríjase a Casilla N.o 6111.—Dr. A. C. P. Cevilla.

DIENTES FIJOS: EXTRACCIONES sin dolor (garantidas), tratamiento eléctrico, piorrea alveolar. Rayos X. alta frecuencia, médico dentista especialista, Chile, Europa, Estados Unidos, Catedral 1467, horas fijas. Precios económicos, personas ocupadas.

FORCEPS NUEVO, LIBROS MEDIcina, véndese. Juárez 687.

OPORTUNIDADES PARA FAMILIAS

PARAGUAS, BASTONES Y MUEbles se arreglan en San Antonio 444. 24-Mayo

TALLER DE COMPOSTURAS Y venta de paraguas. Plaza Almagro N.o 1108. M-18

CHOMPAS DE LANA A $ 20 C/U. Paletóes de lana a $ 45 c/u. Guantes afranelados a $ 3 par; camisetas media lana para caballero a $ 12. Liquida "El Cóndor Chileno". Monjitas 851. 28-M

CHOMPAS A $ 25. PUNTOS GRUEsos de fantasía, realización de 2 días. vasto surtido en sombreros señoras. San Diego 212-A. M-16

SEÑORAS, SEÑORITAS, VESTIDOS elegantes calle, pieles, sombreros, abrigo muy poco uso y nuevos. Recibo hechuras. Moneda 1610. 18-M.

DE TODO LEGITIMO, BARATO, con facilidades de pago, entrega "La Porteña", Cochrane 895. Tienda surtida, sastrería medida, muebles. Fundada 1883. Especialidad: casimires extranjeros, nacionales, terciopelo, gamuza, gabardinas, franelas, géneros Horrockses, calzado, sombreros, catres, colchones, sillas, etc. M-13

GRAN LAVANDERIA NUEVA Española. San Antonio 73. Recibe ropas de familias.

GRAN LAVANDERIA NUEVA Española. San Antonio 73. Especialidad en ropas finas.

ABRIGO POCO USO, PARA SEñorita, véndese. Inglaterra 1089. 14-M.

ALIMENTO ESTRELLA "ESPEcial" para niños, personas débiles convalecientes, reconocido el mejor. Úselo usted y se convencerá de su eficacia. Pídalo en las Droguerías y buenas boticas. Fábrica, Río Janeiro 897.

CURTO, TRANSFORMO, LIMPIO pieles. Embalsamo pájaros. Olivos N.o 950. M-17

POLICARPO MENDEZ, AGENTE de Singer Sewing Machine. Independencia 334. M-13

¿DESEA ADQUIRIR MAQUINA Singer? Pida precios, condiciones. Independencia 334. M-13

CON $ 20 CONTADO, CUOTAS mensuales $ 15, puede adquirir máquina Singer de 3 o 5 gavetas. Decídase hoy mismo. Independencia 334. M-13

REPUESTOS, ACCESORIOS, AGUjas, aceite, hilo para máquina de coser. Independencia 334. M-13

¡SEÑORAS DUEÑAS DE CASA! EN Independencia 334 hácese toda clase de composturas, reparaciones de máquinas de coser. M-13

¡SEÑORA! LO QUE NECESITE SU máquina de coser lo encontrará en Independencia 334. M-13

CLASES GRATUITAS DE BORDAdos y deshilados en máquina Singer, Independencia 334. M-13

SE RECIBEN TRABAJOS DE DEShilados, bordados. Independencia 334. M-13

MODAS: LLEGO UN SURTIDO completo de mostacilla para bordar, negra y blanca, a 5 cts., el gramo, en todos colores, a 10 cts. gramo. de acero a 20 cts. gramo. Descuento a modistas y zapateros. Bandera 12. 14-M

CUENTAS DE AZABACHE, CRIStal porcelana y madera en todos colores para bordar y hacer hebillas, llegaron novedades. Precios irrisorios. Se atienden pedidos de provincias. Bandera 12. 14-M

PANTALLAS VENDO MATERIAles para confección de pantallas, armazones en todas formas y tamaños, en bodegas. Sedas chinescas, flecos de seda, de mostacilla y de borlas de madera; hay un surtido inmenso. Fábrica de Pantallas. Bandera 12. 14-M

REGALO: EL MEJOR Y MAS APArente regalo es una pantalla, cómprela o mándela a hacer a su gusto en la Gran Fábrica de Pantallas. Bandera N.o 12. 14-M

SEÑORA DUEÑA DE CASA: ¿DEsea usted economizar combustible? Cómprese inmediatamente una cocina sin fuego. Las vende de ocasión la Empresa de Servicios Domiciliarios. Amunátegui 779. M-14

LINDAS DENTADURAS, TAPADUras y puentes. En horas. Estudios, Europa. Alameda 2740. 17-M

SEÑORITAS: PELUCAS, POSTIzos, raya natural; precios bajos. San Diego 91. 17-M

$ 40 HILANDERA HOGAR VENDO. Delicias 289.

ABRIGO DE SEÑORA DE PIEL, vendo por luto, importado, costó $ 1,200, regalo $ 750, nuevo. Avenida del Salvador 1069.

ALMACENES AL PRECIO FIJO, Ahumada 51, ofrece mercadería de Invierno baratísima, algunos réclames. Calzoncillos y camisetas afranelados para caballeros, desde 7.80; calcetines lana, 5.25; sobretodos casimir y gabardinas lana para niño desde $ 7; trajecitos marinero sarga lana gruesa con gorrito, $ 55.80; jerseys importados de lana para niño desde $ 18. Para hombre, desde $ 55. Bufandas pura lana para caballeros y niños, 2.90 y 4.80.

ALMACENES AL PRECIO FIJO, Ahumada 51. Aprovechar los pocos abrigos que quedan para señoras y niñas. Terciopelo lana para señora, $ 125; casimir, $ 65; para niñas desde $ 35.

ALMACENES AL PRECIO FIJO, Ahumada 51. Bufandas importadas, pura lana cardada, novedosas fantasías, para señoras y niñas, desde $ 9. Vestidos bombasí para niñitas desde $ 9.60. Baatas para señora, $ 35.

OCASION VESTIDOS ABRIGOS, poco uso, facilidades pago. Arauco 827.

OBJETOS PERDIDOS

HABIENDOSE EXTRAVIADO EL título N.o 251, de la Compañía Salitrera "María Teresa", por ciento cincuenta y cuatro mil acciones a favor de don Francisco Subercaseaux, se previene que queda nulo y sin ningún valor por haberse dado el aviso correspondiente. Por Sucesión Francisco Subercaseaux, Julio Subercaseaux. 11-J

GRATIFICACION QUIEN ENTREgue un paquete con herramientas de tallador olvidado en el tranvía N.o 8, a Panteón 830. H. G. M-13

PROPUESTAS

PROPUESTAS.— SE PIDEN PROpuestas para el arrendamiento y explotación de la cantina, restaurant y anexos de la Federación de Oficiales de Reserva de Chile. Bases y antecedentes en Santo Domingo 1089, de 7 a 9 P. M., todos los días de trabajo. Las propuestas se abrirán el 19 de Mayo, a las 8 P. M. 13-M

SE PIDEN PROPUESTAS PARA la administración del Club de San Bernardo. Datos y antecedentes: en Morandé 450. Of. 4. 14-M

PRESTAMOS DE DINERO

NECESITASE SOCIO CAPITALISTA para impulsar industria cinematográfica que cuenta con artistas y argumentos de interés. Más datos: Andes 3595. M-15

ESPLENDIDO NEGOCIO! CAPItalistas de 1,000, 2,000 y 5,000 pesos necesito urgentemente para espléndido negocio industrial, de utilidades comprobadas. Capital garantido. Santo Domingo 1216. 28-M.

¡DINERO! DESDE 100 PESOS A 10 mil, facilito por muebles, planos, mercaderías, fianzas, hipotecas. Negocios rápidos. Santo Domingo 1216 28-M.

DINERO AL MAS BAJO INTERES facilito sobre hipotecas, desde $ 1,000 cualquier cantidad.— Julio Pélissier. Morandé 283. 16-M.

DINERO FACILITO SOBRE HIpoteca, intereses, 9 o/o anual. Hago también operaciones en Bancos Hipotecarios, adelantando fondos.— Daniel Laurel. Huérfanos 1235.

ACEPTARIA SOCIO DISPUSIERA de $ 20,000 a $ 30,000 de capital para dar impulso a una industria establecida, muy lucrativa. Casilla 3761.

PROFESIONALES

ZURCIDOS INVISIBLES.— NOTAble zurcidor japonés. Especialista único. Especialidad en viraduras composturas, transformaciones. Son perfectas. No confundirla con similares que plagian sus avisos para equivocar al público. San Diego 228 Teléfono Inglés 667. 30-M

ZURCIDOS INVISIBLES A MAquina, en 40 minutos. Especialidad viraduras, transformaciones de trajes, abrigos. Hechuras. Sastrería Ideal. San Diego 186. 26-J.

ZURCIDOS INVISIBLES, TRAJES señoras, caballeros, viraduras, ternos y sobretodos, $ 50; composturas, reformas, limpiar, vapor; recibo para teñir toda clase de ropa; hechuras con materiales de primera, $ 70. Claras 20. M-31

ZURCIDOS INVISIBLES.— NOTAble zurcidor japonés. Especialista único. Especialidad en viraduras composturas, transformaciones. Son perfectas. No confundirla con similares que plagian sus avisos para equivocar al público. San Diego 228. Teléfono Inglés 667. Junio-29

ZURCIDOS JAPONESES, INVISIbles, especialidad viraduras, ternos, sobretodos toda clase composturas, no equivocarse. Casa Amarilla. San Diego 236. -D.

DIBUJANTE: AMPLIACIONES pastel, affiches, maquinarias, planos. Dirigirse: Dominica 538. M-15

CONDOR 1158, CASA ANTIGUA, única especialista zurcidos invisibles, jersey, sedas, viraduras, hechuras, transformaciones garantidas. 8-J.

VIDRIOS COLOCO DOMICILIO, arreglo claraboyas; atiendo cartas. Vidriería. Agustinas 1519. 14-M.

ACADEMIA DE CORTE, SAN Francisco 190. Enseñanza perfecta y rápida en el corte de trajes sastres, abrigos, capas y toda clase de hechuras. Se reciben hechuras y se cortan moldes.—Roberto Gross, excortador de la Casa Otto Jacobsen. M-13

CASTRADOR TITULADO EN EUROpa, recién llegado. Opera toda clase de animales. Hembras y machos, según los últimos adelantos europeos. Especialista en hembras. Exhibo buenos certificados durante mi permanencia en este país. Diríjase: Manuel Fuentefría. San Diego 111. Santiago.

PROPIEDADES

RESTAURANT CASINO PORTAL Edwards se vende con facilidades de pago, o permutando por propiedades. L-19

EN VICUÑA MACKENNA, ENTRE Plaza Italia y Avenida Matta, compro terreno o casa para demoler, de 10 por 40. ms o menos. Pago al contado. Dirigirse: H. Fernándes. Casilla 2052. Mayo 3

CHALET AVENIDA MANUEL Montt 1886. Otro a la vuelta. Arturo Prat 1444. M-15

250,000 VICUÑA MACKENNA, ANtes de Diez de Julio, vendo magnífica propiedad con renta, 1,900 metros. Cruz y Co, Casilla 658. M-13

SE VENDE UN SITIO CALLE ROgelio Ugarte, con patio edificado. Tratar con su dueño. Bandera 131, oficina 11. M 13

VENDO CASA, DOS CARROS, INtermedio Caja o directamente. Lira 1151. M-13

COMPRO SITIO EN TRASPASO, que tenga algo edificado, en poblaciones centrales. Alonso Ovalle 1130 13-M

¡OCASION!: CASA CHICA MODERna, se vende en $ 18,000. Tratar con su propietario. Moneda 875. 14-M

COMPRO CASITA-QUINTA, REGUlar extensión, radio Subercaseaux a Lo Ovalle, cerca carros San Bernardo. Facilidades pago. M. M., Casilla 3177. M-13

$ 260,000 VENDESE CASA EN Alameda entre República y España, con 16 departamentos, extenso hall, garage, subterráneo, jardín y un segundo piso independiente, con 12 departamentos, amplios halles y galerías. Dirigirse: Alameda 2326 de 10 A. M. a 2 P. M. M—13

COMPRO CASITA CERCA CARROS hasta valor $ 16,000 contado, ofertas a casilla 1119.

COMPRO CASA HASTA $ 40,000 EN buen barrio. No me entiendo con corredores. H. Fuentes. Casilla 3083.

PROPIETARIOS: TENGO PEDIDOS urgentes casas, $ 18,000, $ 30,000, $ 50,000. Negocios rápidos, contado. Barros Vergara. Bandera 78.

VENDO OCASION, EXTENSA CAsa calle Santiago con carros a la puerta. Tratar: Gorbea 2119.

VENDO CHACRA EN SAN BERnardo, a diez cuadras del pueblo, 40 hectáreas de riego, suelos de primera clase y 40 de cerro con faldeos de tierra migajón, sembrable todos los años. Grandes galpones de lechería y bodega. Espléndido chalet de dos pisos para numerosa familia, edificio de ladrillos, dependencias de servicio. Tres hectáreas de quinta frutal. Precio: $ 220,000. Saldo deuda Caja: $ 33,500. Permutaría por buen fundo zona central apropiado para siembras y crianza, teniendo algo de riego. Dirigirse a su dueño: F. S., Casilla 1, Providencia. Santiago. M-13

SITIO O CASITA COMPRO, DANdo en pago automóvil. Casilla 3715.

CASITA $ 8,000, COMPRO. ESCRIbir, datos completos: P. S. Casilla 2556. 15-M

VENDO CASA CALLE CURICO, próxima Vicuña Mackenna, diez piezas nuevas, patio mosaico, baño, luz eléctrica; precio, $ 10,000, contado; 30,000 largo plazo. Tratar: Delicias 202. 17-M

$ 110,000 VENDO ESPLENDIDA propiedad esquina, tres almacenes, flamantes, residencia renta $ 1,200 mensuales; facilidad pago. Su dueño: Milán 11, esquina San Diego. 1-13

$ 20,000 REGALO FLAMANTE CAsa 8 piezas, construcción nueva cal y ladrillo, bastante sitio, preferencias: Milán 11. M-13

30 MIL, EYZAGUIRRE 539, PAGANdo deuda hipotecaria, 12 piezas, 2 patios, llegar Carmen.

CHACRA EN ARRIENDO, INMEdiata a Santiago, ofrece Federico Vargas G., Huérfanos 1223. Ofic. 7.

ESPLENDIDA CHACRA CERCA DE Santiago, grandes facilidades de pago. Ofrece en $ 350,000. Federico Vargas G., Huérfanos 1223. Ofic. 7.

CASAS PARA ARRENDAR Y VENder varias. Federico Vargas G., Huérfanos 1223. Ofic. 7.

COMPRO O ARRIENDO CASA hasta $ 25,000, 6-8 piezas y dependencias, sin agente.—C. S. Correo 13.

$ 3,200 CON $ 800, AL CONTADO y el saldo pagadero con $ 60 mensuales, vendo sitio cerrado. Avenida San Nicolás, a tres cuadras de Avenida Subercaseaux. — Federico A. Reyes. Huérfanos 1235.

$ 1,500, AL CONTADO Y $ 3,000 pagaderos con $ 100 mensuales, vendo sitio plantado, arbolada frutal y parrón, cierro frente cal y ladrillo y reja y pieza para cuidador, Avenida San Nicolás, a tres cuadras de Avenida Subercaseaux. —Federico A. Reyes. Huérfanos 1235.

$ 150,000, CAMILO HENRIQU
propiedad renta 9 chalecitos,
sas. Produce $ 17,000, suscep
aumentar. Véndese viaje dueño
Barros Vergara. Bandera 7

PERMUTO CITE POR SITIO
quinta, chacra. Sennam. Corre

¡EL MEJOR AHORRO CONOCI
$ 50 mensuales, sin ningún pie
contado y con entrega inmedia
del correspondiente título de p
piedad inscrito, vendo sitios de
porvenir. Dimensiones, 12.50 p
metros. Precio, $ 2,200 a $ 1
Avenida Subercaseaux, Pobla
San Nicolás a 20 minutos de A
meda, carros Cisterna.—Federico
Reyes. Huérfanos 1235.

$ 9,800 VENDO CASA QUINTA
piezas, galería, entrada coches y
rros puerta, 10 cuadras Mata
Tratar: Andrés Bello 466.

$ 6,000, AL CONTADO, Y $
pagaderos con mensualidades
$ 200, vendo bonita quinta, con
senta naranjos, en plena produc
frente a dos Avenidas; super
2,575 metros. Avenida Sube
seaux.—Federico A. Reyes. H
fanos 1235.

$ 85,000 AGUSTINAS, ESPLEN
da propiedad tasada por la Caja
$ 95,000, muy central, produce
buena renta.—Dublé y Laso. H
fanos 1223. Oficina 19.

$ 80,000 CARMEN, ESPLENDI
casa de renta, produce más
12 o/o. 11x47 metros.—Dublé y
so.

$ 170,000 EJERCITO, MUY CEN
tral, espléndida casa de resi
con renta, 15x70 metros. Dos
sos independientes, numerosas
bitaciones.—Dublé y Laso.

$ 85,000 LIRA, ESPLENDIDA C
sa habitación de un piso, nume
habitaciones, en buen estado,
—Dublé y Laso.

$ 30 O 60 MIL PESOS, ESPLEN
das casas de habitación en d
tos barrios y de renta o sin
ofrezco la oficina Dublé y La
Huérfanos 1223. Oficina 19.

VENDESE DOS CASAS LA
llos, 5 departamentos, bien
truidas y cómodas, cerca 1
carros. Sierrabella 1367.

EN $ 100,000 VENDO EXTE
y cómoda casa de habitación
ta, en barrio alto. Huérfanos

COMPRO OCASION CASA
renta, cerca carros, 25 pes
85,000 al contado por Caja de
rros. Fernando González. Corre

COMPRO CASA QUE TENGA 6
zas, patio o sitio, cerca Avenida
cuña Mackenna 2 cuadras carr
Pago hasta $ 32,000. Estado
na 5.

18,000 WASHINGTON 1312, CA
buena situación.

AVENIDA INDEPENDENCIA
Sitio vendemos, mide 16.30 de f
te por 67 m. de fondo. Superfi
1092 m2. más o menos. Precio
mil pesos, con facilidades de p
Al contado, menor precio: Huér
nos 1166.

CAPITALISTAS: OFREZCO E
buenos negocios, para inver
garantidas, desde uno hasta cien
pesos. — M. E. Gómez. Comedo
comercio. — Bandera 84.

CHACRA VENDO, PERMUTO,
partamento Rancagua, 50 cuadras
gadas 1/2 hora Santiago. Su d
Bulnes 531. 130,000 pesos.

$ 1,500 REGALO SITIO EN SU
Silva, Correo Central.

VENDENSE SITIOS O CASIT
Martínez de Rozas 4397, 11 a

COMPRO CASA HASTA $
pago contado. Sin agentes. C.
Correo 4.

COMPRO CASA $ 30,000, VICU
Mackenna a Serrano, Alame
Matta, o barrio Recoleta-Bella
Casilla 419.

REMATES

MOISES PEREZ, ANTICIPA DI
ro. Morandé 833.

REMATE PUBLICO del ALMAC
abarrotes, y muebles, San Ig
esquina de Santiago. Hoy 2 a
Hay abarrotes, conservas en ge
cristalería, loza, paquetería,
llos, frascos muestrarios,
damajuanas, botellas, sacos
frutos del país, balanza Howe,
cinas económicas y gas, galpon
rro blanco y negro, construcc
divisiones maderas, cañerías
drieras, armazones, mostrado
Nota: Las instalaciones y m
véndense con o sin derecho
canon: $ 130, Calvo y Cía.

REMATE.—EL 28 DE MAYO
las 3 P. M., en el 2.o Juzgado
vil de Santiago, se rematará
propiedad ubicada en calle de
Viñas número 681, comuna de P
videncia, por el mínimum de $
al contado. Demás bases y ant
dentes, autos números 34307, d
ñiga con Guerrero del 2.o Juzg
—Darrigrandi, Secretario.

SEGOVIA Y LOPEZ, REMAT
negocios, menajes; anticipan d
Avenida Matta 1131.

ROPA HECHA

ROPERIA LA VEGA, ANDRES
llo 694. Ofrece en baratura, te
ambos, paletoes, pantalones,
breros, calzado, todo desinfecta

ROPERIA L. CASA VERDE,
meralda 837, entre San Antonio
de Mayo. Realiza ternos, ambos
letoes, todo de casimires extr
ros, corte correcto, sombreros
zado. Visítenos casero, apro
nuestros precios.

ROPERIA MANUEL RODRIGU
esquina San Pablo, ofrece en
tura ternos, ambos, paletoes, p
lones, todo de ricos casimires
tido colores, para todas
sombreros calzado, desinfectad

ROPERIA ANDRES BELLO,
mero 601 esquina Recoleta,
ternos, paletoes, ambos, pantal
ternos de niños sombreros,
precios baratísimos, todo des
tado.

ROPERIA "LA GRAN VIA",
Diego 236. Casa de compra-ven
Realiza ternos, ambos,
pantalones, calzado nuevo
Facilidades de pago.

OBREROS, CUOTAS $ 5, TRA
medida, $ 100; pantalones, $
gos, $ 60. V. Mackenna 1050.

COMPRO TERNOS, SOBRETOD
toda clase ropa de caballero
domicilio. San Diego 236.

TERNO TALLE, GRANDE,
mante, mitad de precio.
3381.